

# BARDALLUR

Lista de los electores de este Municipio, que se publica á los efectos del párrafo 3.º del artículo 16 de la ley de 26 de Junio de 1890.

## RECTIFICACIÓN DE 1895

NÚMERO DE ORDEN		APELLIDOS Y NOMBRES	Edad	DOMICILIO	PROFESION	SABE		
De la inscripción general	En la Sección					Leer	Escribir	Si es ó no elector en otros concejales
1	1	Adiego Peña Felipe	54	Calle alta	Jornalero	si	no	no
2	2	Alcay Anglada Tomás	32	Cuevas altas	id.	si	no	no
3	3	Almazan Marqués Diego	40	id.	id.	si	no	no
4	4	Almazan Marqués Sebastián	30	id.	id.	si	no	no
5	5	Andía Gil Juan	53	id.	id.	si	no	no
6	6	Andía Gil Simón	55	id.	id.	si	no	no
7	7	Andres Gomez Gaudencio	29	id.	id.	si	si	si
8	8	Arbej Almazan Joaquín	25	id.	id.	si	si	si
9	9	Arbej Bona Felipe	27	id.	id.	si	no	no
10	10	Arbej Gascon Manuel	33	id.	id.	si	no	no
11	11	Arbej Martinez Pedro Pablo	28	Barrio verde	id.	si	no	no
12	12	Arbej Medrano Antonio	31	Barranco	id.	si	no	no
13	13	Arbej Urbano Antonio	63	id.	Labrador	si	no	no
14	14	Arbej Vicente Rudesindo	65	Barrio verde	id.	si	no	no
15	15	Arbej Villalba Felipe	50	Cuevas altas	Jornalero	si	no	no
16	16	Arbej Villalba Francisco	46	id.	id.	si	no	no
17	17	Arbej Villalba José	47	Barrio verde	id.	si	no	no
18	18	Arbej Villalba Mariano	52	Cuevas altas	id.	si	no	no
19	19	Arcal Gil Manuel	55	Calle Baja	Labrador	si	no	no
20	20	Arilla Gil Miguel	60	Barrio verde	id.	si	no	no
21	21	Arilla Perez Manuel	31	Cuevas altas	Jornalero	si	no	no
22	22	Ariza Aznar Vicente	55	Barrio verde	id.	si	no	no
23	23	Ariza Lorente Salvador	63	Barranco	Labrador	si	no	no
24	24	Ariza Marcos Camilo	36	Cuevas altas	Jornalero	si	no	no
25	25	Ariza Martinez Salvador	35	Plaza mayor	id.	si	si	si
26	26	Aznar Escorihuela Antonio	38	Barranco	Ebanista	si	si	si
27	27	Aznar Escorihuela Escolástico	36	id.	Carretero	si	si	si
28	28	Aznar Lázaro José	66	Calle Baja	Labrador	si	no	no
29	29	Aznar Lázaro Justo	47	id.	id.	si	si	si
30	30	Aznar Trigo Vicente	30	id.	id.	si	no	no
31	31	Baquerizo Garcia José	50	Plaza mayor	id.	si	si	si
32	32	Barcelona Hueso Mariano	55	Cuevas altas	Jornalero	si	no	no
33	33	Berjes Cartajena Mateo	45	id.	Labrador	si	no	no
34	34	Boira Cabero Miguel	63	Barrio verde	id.	si	no	no
35	35	Castillo Castillo Faustino	35	Calle Baja	id.	si	si	si
36	36	Cormano Casas Eusebio	30	Cuevas altas	Jornalero	si	no	no
37	37	Cotela Cobos Joaquín	49	Calle Baja	id.	si	no	no
38	38	Cotela Cobos Teodoro	45	Cuevas altas	id.	si	no	no
39	39	Dito Dito Mariano	53	Calle alta	id.	si	no	no
40	40	Dito Moreno Joaquín	47	Cuevas altas	id.	si	no	no
41	41	Dito Moreno Manuel	30	Calle alta	id.	si	no	no
42	42	Dito Moreno Mariano	41	Calle Baja	id.	si	no	no
43	43	Dito Sebastian Santos	31	id.	id.	si	si	si
44	44	Escuer Dito José	33	Barranco	Labrador	si	si	si
45	45	Esteruelas Fando Antonio	43	Calle Baja	id.	si	no	no
46	46	Fauro Langarita Santiago	57	Barrio verde	id.	si	no	no
47	47	Franco Monreal Manuel	65	Cuevas altas	Jornalero	si	no	no
48	48	Fondevilla Pascual José	57	Calle alta	Maestro	si	si	si
49	49	Fuertes Dito Joaquín	44	Cuevas altas	Jornalero	si	no	no
50	50	Fuertes Dito Luciano	32	id.	id.	si	no	no
51	51	Fuertes Dito Rosendo	45	id.	id.	si	no	no
52	52	Funoll Panader Juan	42	Barranco	Garnicionero	si	si	si
53	53	Galindo Sanz Roque	52	id.	Labrador	si	no	no
54	54	Galindo Solares Juan José	45	id.	id.	si	si	si
55	55	García Burqué Mariano	61	Cuevas altas	Jornalero	si	no	no
56	56	García Gabete Manuel	37	id.	id.	si	no	no
57	57	García Perez Florentin	45	id.	id.	si	no	no
58	58	García Perez Mannel	49	Barrio verde	id.	si	no	no
59	59	Gil Almaluez Manuel	32	id.	Labrador	si	si	si
60	60	Gil Arbej Roque	54	Plaza mayor	Comerciante	si	si	si

NÚMERO DE ORDEN		APELLIDOS Y NOMBRES	Edad	DOMICILIO	PROFESION	SABE			NÚMERO DE ORDEN
De la inscripción general.	En la Sección.					Si es o no elegible para cargos concejales	Leer	Escribir	
60	61	Gil Bel Agustín	28	Calle Baja	Veterinario	si	si	si	119
61	62	Gil Gil Joaquín	59	Barrio verde	Labrador	si	no	no	120
62	63	Gil Jarabo Ensebio	48	Cuevas altas	Jornalero	si	no	no	121
63	64	Gil Jarabo Francisco	40	Calle Baja	Labrador	si	no	no	122
64	65	Gil Jarabo Joaquín	37	Barrio verde	Trajinero	si	si	si	123
65	66	Gil Lana Ignacio	46	id.	Jornalero	si	no	no	124
66	67	Gil Lana Mariano	44	Cuevas altas	id.	si	no	no	125
67	68	Gil Sancho Joaquín	36	id.	id.	si	no	no	126
68	69	Gil Sancho Nicolás	40	id.	id.	si	no	no	127
69	70	Gil Sebastian Roque	27	Plaza mayor	Comerciante	si	si	si	128
70	71	Gilaberte Bazan Manuel	63	Barranco	Labrador	si	no	no	129
71	72	Gilaberte Bazan Vicente	46	Barrio verde	Jornalero	si	no	no	132
72	73	Gonzalez Gascon Antonio	73	Calle alta	id.	si	si	si	133
73	74	Gonzalez Lamuela Joaquín	34	Zaragoza	id.	si	no	no	134
74	75	Gonzalez Lázaro Guillermo	45	Barrio verde	Labrador	si	no	no	135
75	76	Gonzalez Lázaro Pedro	39	Barranco	id.	si	si	si	136
76	77	Gracia Almaluez Vicente	28	Calle Baja	Jornalero	si	no	no	137
77	78	Gracia Antonino	35	Cuevas altas	id.	si	no	no	138
78	79	Gracia Florentín	35	id.	id.	si	no	no	139
79	80	Hernandez Casas Manuel	36	id.	id.	si	no	no	140
80	81	Huici Garcia Alvaro	45	Calle alta	Empleado	si	si	si	141
81	82	Iso Arana Andrés	48	Bárboles	Sastre	si	si	si	142
82	83	Jaca Baquerizo Manuel	54	Calle alta	Labrador	si	si	si	143
83	84	Jaca Urbano José María	26	Se ignora	Jornalero	si	no	no	144
84	85	Juara Casao Mariano	40	Plaza mayor	Carpintero	si	si	si	145
85	86	Julve Calvo Joaquín	27	Cuevas altas	Jornalero	si	no	no	146
86	87	Lahuerta Manresa Manuel	26	Barrio verde	Comerciante	si	si	si	147
87	88	Langarita Barbó Mariano	63	Barranco	Labrador	si	no	no	148
88	89	Langarita Jaca Mariano	32	Barrio verde	id.	si	no	no	149
89	90	Langarita Lázaro José	35	id.	id.	si	no	no	150
90	91	Langarita Marcen Antonio	33	Cuevas altas	Jornalero	si	no	no	151
91	92	Langarita Marcen Domingo	32	Calle Baja	id.	si	no	no	152
92	93	Langarita Marcen Francisco	41	Cuevas altas	id.	si	si	si	153
93	94	Langarita Marcen José	42	Barrio verde	id.	si	no	no	154
94	95	Langarita Marcen Manuel	50	Cuevas altas	id.	si	no	no	155
95	96	Langarita Murillo Francisco	41	id.	id.	si	si	si	156
96	97	Langarita Murillo José	43	id.	id.	si	no	no	157
97	98	Lázaro Aznar Francisco	65	Calle Baja	Labrador	si	si	si	158
98	99	Lázaro Aznar José	67	id.	id.	si	si	si	159
99	100	Lázaro Brabo Agustín	36	id.	id.	si	no	no	160
100	101	Lázaro Lopez Manuel	26	Cuevas altas	Jornalero	si	si	si	161
101	102	Lázaro Martinez Pedro	35	Barrio verde	Labrador	si	si	si	162
102	103	Lázaro Trigo José	37	Calle Baja	id.	si	si	si	163
103	104	Lázaro Trigo Pedro	34	id.	id.	si	si	si	164
104	105	Lázaro Trigo Vicente	33	id.	id.	si	si	si	165
105	106	Lopez Arbej Antonio	30	Barranco	id.	si	si	si	166
106	107	Lopez Arbej Ricardo	25	id.	Jornalero	si	no	no	167
107	108	Lopez Fuertes Romualdo	70	id.	Labrador	si	no	no	168
108	109	Lorente Navarro Macario	47	Barrio verde	id.	si	si	si	169
109	110	Marin Sanchez Manuel	43	Cuevas altas	Jornalero	si	no	no	170
110	111	Martinez Arbej Balbino	30	id.	id.	si	no	no	171
111	112	Martinez Arbej Santiago	43	id.	id.	si	no	no	172
112	113	Martinez Arbej Vicente	47	id.	id.	si	no	no	173
113	114	Martinez Dito José	31	Barrio verde	id.	si	no	no	174
114	115	Martinez Flechas Mariano	45	Cuevas altas	id.	si	no	no	175
115	116	Martinez Gracia Damián	25	id.	Labrador	si	si	si	176
116	117	Martinez Jimeno José	67	Barrio verde	Jornalero	si	no	no	177
117	118	Martinez Moros José	27	id.	id.	si	si	si	178
118	119	Martinez Moros Pedro	31	Cuevas altas	id.	si	no	no	179
119	120	Martinez Perez Matias	34	Barrio verde	id.	si	si	si	180
									181

SABE			NÚMERO DE ORDEN	En la Sección	APELLIDOS Y NOMBRES	Edad	DOMICILIO	PROFESION	SABE		
Leer	Escribir	Si es o no elegible para cargos concejiles							Leer	Escribir	Si es o no elegible para cargos concejiles
si	si	si	119	121	Martinez Sanz Gregorio	53	Barranco	Jornalero	si	no	no
si	no	no	120	122	Martinez Trigo José	35	Cuevas altas	id.	si	no	no
si	no	no	121	123	Mateo Martinez Benito	47	Barrio verde	Trajinero	si	no	no
si	no	no	122	124	Medrano Arenal Nicolas	52	Barranco	Labrador	si	si	si
si	si	si	123	125	Medrano Cobos José	36	id.	id.	si	si	si
si	no	no	124	126	Medrano Cobos Teodoro	49	Barrio verde	Jornalero	si	si	si
si	no	no	125	127	Medrano Gil Jorge	31	id.	Labrador	si	no	no
si	no	no	126	128	Medrano Gilaberte Benito	42	id.	Jornalero	si	si	si
si	no	no	127	129	Medrano Gilaberte Miguel	43	Calle alta	id.	si	no	no
si	si	si	128	130	Medrano Martinez Francisco	64	Barrio verde	id.	si	no	no
si	no	no	129	131	Medrano Medrano Manuel	35	id.	id.	si	no	no
si	no	no	132	132	Morez Millan Antonio	64	id.	Labrador	si	si	si
si	si	si	133	133	Nogueras Ariza Manuel	30	Barranco	Jornalero	si	no	no
si	no	no	134	134	Nogueras Dominguez Francisco	47	Calle baja	id.	si	no	no
si	no	no	135	135	Nogueras Dominguez Manuel	70	Barranco	id.	si	no	no
si	si	si	136	136	Nogueras Dominguez Miguel	56	Cuevas altas	id.	si	no	no
si	no	no	"	137	Nogueras Hernando José	27	id.	id.	si	no	no
si	no	no	137	138	Nogueras Hernando Hermenegildo	33	id.	id.	si	no	no
si	no	no	138	139	Nogueras Hernando Mariano	31	id.	id.	si	no	no
si	no	no	139	140	Nogueras Seral José	33	id.	id.	si	no	no
si	si	si	140	141	Nogueras Seral Vicente	13	id.	id.	si	no	no
si	si	si	141	142	Oloná Olona Juan	41	Calle baja	Trajinero	si	no	no
si	si	si	142	143	Parroqué Pascual Antonio	42	id.	Comerciante	si	si	si
si	no	no	143	144	Parroqué Pascual Vicente	45	id.	Confitero	si	si	si
si	si	si	145	145	Perez Franco Manuel	31	id.	Jornalero	si	no	no
si	no	no	146	146	Perez Lopez Tomás	68	Barrio verde	id.	si	no	no
si	si	si	147	147	Perez Martinez Dámaso	32	Cuevas altas	id.	si	no	no
si	no	no	148	148	Perez Miguel Julián	62	id.	id.	si	no	no
si	no	no	149	149	Pinilla Velilla Vicente	46	Calle baja	Tablajero	si	no	no
si	no	no	150	150	Ramos Trigo Francisco	37	Cuevas altas	Jornalero	si	no	no
si	no	no	151	151	Remiro Trascobares Pascual	49	id.	Labrador	si	no	no
si	no	no	152	152	Royo Perez Florencio	35	Barrio verde	Jornalero	si	no	no
si	si	si	153	153	Romeo Alares Valero	59	Calle baja	Labrador	si	no	no
si	no	no	154	154	Rosel Ejea Pascual	65	Calle alta	id.	si	no	no
si	no	no	155	155	Rosel Gracia Pascual	40	id.	Jornalero	si	no	no
si	si	si	156	156	Rubio Arenal Pascual	47	Barrio verde	Labrador	si	si	si
si	no	no	157	157	Rubio Navarro Jorge	36	Calle baja	id.	si	no	no
si	si	si	158	158	Rubio Navarro Julián	38	id.	id.	si	si	si
si	si	si	"	159	Ruiz Hernando Manuel	26	Cuevas altas	Jornalero	si	no	no
si	no	no	160	160	Ruiz Hernando Nicolás	32	id.	id.	si	no	no
si	si	si	161	161	Ruiz Jovan Nicolás	69	id.	id.	si	no	no
si	si	si	162	162	Samitier Bertol Pedro Pablo	63	Barrio verde	Labrador	si	si	si
si	si	si	163	163	Samitier Trigo José	38	id.	Jornalero	si	no	no
si	si	si	164	164	Samitier Trigo Pedro Pablo	40	id.	id.	si	no	no
si	si	si	165	165	Sao Urbano Miguel	27	id.	Jornalero	si	no	no
si	si	si	"	166	Sebastian Lores José	48	Cuevas altas	id.	si	no	no
si	no	no	167	167	Seral Bona Sebastián	27	id.	id.	si	no	no
si	no	no	"	168	Seral Perez Jorge	68	Barranco	Labrador	si	no	no
si	si	si	170	169	Solares Brabo Manuel	35	Calle baja	Farmacéutico	si	si	si
si	no	no	171	170	Trebol Carnicer Mariano	44	Cuevas altas	Jornalero	si	no	no
si	no	no	172	171	Trebol Martinez Mariano	33	id.	id.	si	no	no
si	no	no	173	172	Trebol Perez José	58	id.	id.	si	no	no
si	no	no	174	173	Trebol Perez Pedro	53	id.	id.	si	no	no
si	no	no	175	174	Trebol Trigo José	33	id.	id.	si	no	no
si	no	no	176	175	Trigo Dito Mariano	72	Barranco	Labrador	si	no	no
si	si	si	178	176	Trigo Dito Simón	69	id.	id.	si	si	si
si	no	no	"	177	Trigo Galindo Agustín	27	Calle baja	Jornalero	si	no	no
si	si	si	179	178	Trigo Lazaro Pablo	33	Barrio verde	Labrador	si	no	no
si	no	no	180	179	Trigo Lazaro Vicente	28	Calle alta	id.	si	no	no
si	si	si	181	180	Urbano Arbej Francisco	59	Barranco	Jornalero	si	no	no

BARDALLUR

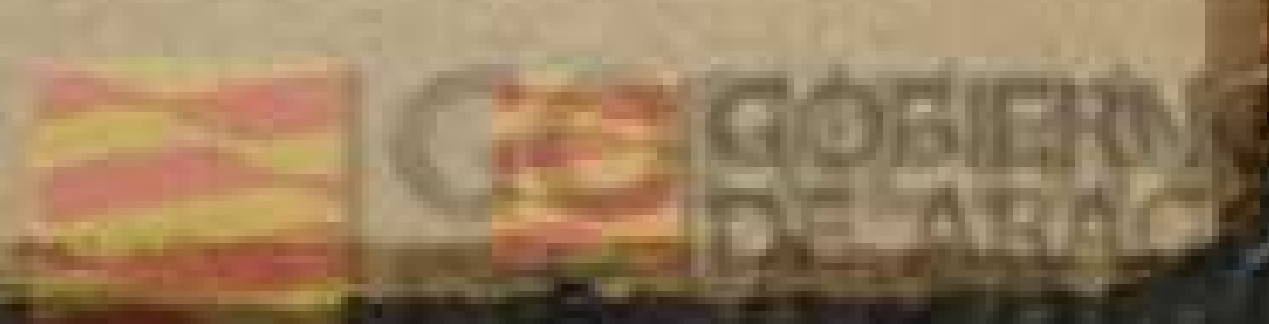

BOLETIN OFICIAL EXTRAORDINARIO

NÚMERO DE ORDEN		APELLIDOS Y NOMBRES	Edad.....	DOMICILIO	PROFESION	Si está no elegible para cargos concejiles	SABE		
De la inscripción general	En la Sección						Leer.....	Escribir.....	.....
182	181	Urbano Martinez Juan	48	Calle baja	Labrador	si	no	no	
183	182	Urbano Trigo Joaquin	34	id.	id.	si	no	no	
184	183	Uson Gil Manuel	30	Barrio verde	id.	si	no	no	
185	184	Uson Gil Tomás	33	Calle baja	id.	si	si	si	
186	185	Uson Trigo Faustino	64	id.	id.	si	no	no	
187	186	Velilla Gabete Miguel	30	Cuevas altas	Jornalero	si	no	no	
188	187	Vergara Martinez Manuel	49	Barranco	Zapatero	si	si	si	
189	188	Vicaria Solares Andrés	42	Barrio verde	Herrero	si	si	si	
190	189	Villar Ibañez Dámaso	39	Cuevas altas	Jornalero	si	no	no	
191	190	Villar Ibañez José	37	Calle alta	id.	si	no	no	
192	191	Villar Ibañez Manuel	30	Cuevas altas	id.	si	no	no	
193	192	Villar Ibañez Miguel	32	id.	id.	si	no	no	
194	193	Zarzoso Gabete Pedro	29	id.	id.	si	no	no	

*[Faint, mostly illegible text from the continuation of the table below the main header. It appears to be a list of names and numbers, possibly corresponding to the entries above.]*

2
404
405
" 3
4
" 7
8
9
10
11
12
14
"
"
" 19
20
22
23
" 25
" 26
27
28
" 29
" 31
32
33
34
36
37
38
41
42
" 43
47
48
" 49
50
" 52
53
54
56
"
" 57
59
60
61
62
63
65

