

12 643

Dirección General de Regiones Devastadas
Arquitectura
Proyecto de Frontón para Griego-Ceruel
Escala 1/100

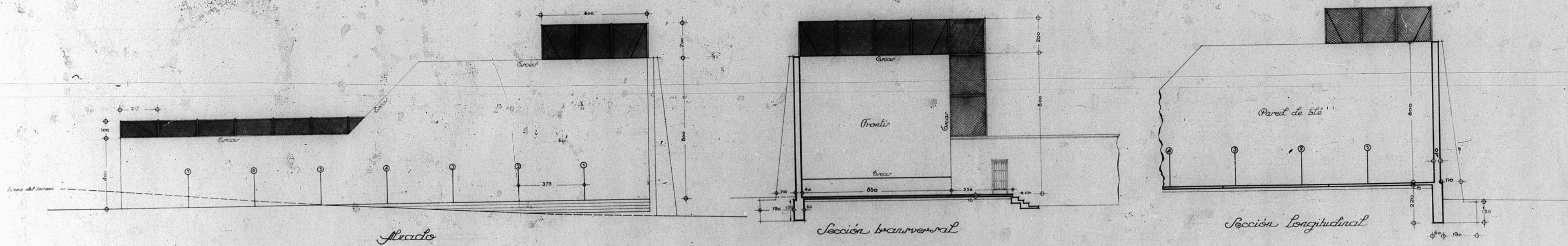

V.B.
El Arquitecto D. F.
Jose M. Lafont Petall

Ceruel, Noviembre de 1940.
El Arquitecto,
Jose M. Lafont

JUNTA DE CONSTRUCCION DE LA PROVINCIA
Nº de Archivo 3/4

