

LETUX

Lista de los electores de este Municipio, que se publica á los efectos del párrafo 3.º del artículo 16 de la ley de 26 de Junio de 1890

RECTIFICACIÓN DE 1895

Núm. de orden	Edad	APELLIDOS Y NOMBRES	DOMICILIO	PROFESIÓN	Sabe		
					Leer	Escribir	En las elecciones para cargos municipales
1	39	Aina Borao Pedro	Muela, 40	Pastor	si	si	si
2	35	Aina Borao Silvestre	Eras	id.	si	no	no
3	48	Aina Lahoz Manuel	Muela, 39	Jornalero	si	no	no
4	66	Aina Montalbán Mariano	Plaza, 2	Pastor	si	no	no
5	63	Almolda Nebra Francisco	Eras	Jornalero	si	no	no
6	37	Alquézar Artigas Agustín	Horno, 9	id.	si	no	no
7	31	Alquézar Artigas Ventura	Mayor, 38	Labrador	si	no	no
8	31	Alquézar Sanz Felipe	Barrio Bajo, 2	Jornalero	si	no	no
9	27	Anadón Artigas Juan José	Muela, 10	id.	si	no	no
10	63	Anadón Clavería Fernando	Barrio Bajo	id.	si	no	no
11	63	Anadón Clavería Vicente	Mayor	id.	si	no	no
12	64	Anadón Gil Juan	Muela, 42	Labrador	si	no	no
13	33	Anadón Montalbán Marcelino	id.	Jornalero	si	no	no
14	55	Anadón Peg Francisco Pascual	Horno, 12	id.	si	no	no
15	69	Ansón Artal Bartolomé	Muela, 32	Labrador	si	no	no
16	59	Ansón Artal Julián	Baja, 4	Jornalero	si	no	no
17	46	Ansón Candial Antonio	Plaza, 13	id.	si	no	no
18	26	Ansón Candial Manuel	Muela, 32	id.	si	si	si
19	38	Ansón Castro José	Barrio Bajo, 31	id.	si	si	si
20	35	Ansón Castro Paulino	Mayor, 24	id.	si	no	no
21	37	Ansón Gascón Ventura	Muela	id.	si	no	no
22	29	Ansón González Manuel	id., 5	id.	si	no	no
23	34	Ansón González Pedro	Plaza, 4	id.	si	no	no
24	38	Ardid Artal José	Muela, 56	id.	si	no	no
25	63	Ardid Artigas Justo	Barrio Bajo, 14	Labrador	si	no	no
26	35	Ardid Burillo Joaquín	id., 5	Jornalero	si	no	no
27	60	Ardid Lapeña Anacleto	Horno, 14	id.	si	no	no
28	66	Ardid Lapeña Blas	Barrio Bajo, 11	id.	si	no	no
29	47	Ardid Mariandía Ramón	Traiciones, 8	id.	si	no	no
30	26	Arracó Gil Miguel	Muela, 31	id.	si	no	no
31	27	Artal Artigas Miguel	id., 52	id.	si	si	si
32	39	Artal Mariandía Cristóbal	Traiciones, 3	id.	si	no	no
33	59	Artal Mariandía José	Mayor, 23	id.	si	no	no
34	44	Artal Mariandía Matías	Barrio Bajo, 26	Zapatero	si	si	si
35	25	Artal Sanz Manuel	Nueva, 11	Jornalero	si	si	si
36	65	Artigas Ardid Manuel	Barrio Bajo, 27	id.	si	no	no
37	69	Artigas Ardid Mariano	id., 25	id.	si	no	no
38	48	Artigas Arracó Joaquín	Baja, 8	Labrador	si	no	no
39	42	Artigas Artigas José	Mayor, 28	id.	si	si	si
40	46	Artigas Borao Agustín	Arrabal, 1	Cortador	si	si	si
41	30	Artigas Borao Antonio	Barrio Bajo, 33	Jornalero	si	no	no
42	42	Artigas Borao Gregorio	Arrabal, 3	Labrador	si	no	no
43	34	Artigas Borao Lucas	Barrio Bajo, 5	Jornalero	si	no	no
44	41	Artigas Curiel Gregorio	Eras, 12	id.	si	no	no
45	54	Artigas Felipe Atanasio	Mayor, 30	id.	si	no	no
46	58	Artigas Felipe Jerónimo	Nueva, 30	Labrador	si	no	no
47	44	Artigas Gascón José	Eras, 2	Sastre	si	si	si
48	45	Artigas Gil José	Muela, 26	Jornalero	si	no	no
49	27	Artigas Gil Juan	id.	id.	si	no	no
50	47	Artigas Gracia Atanasio	Arrabal, 8	id.	si	no	no
51	42	Artigas Gracia Domingo	Muela, 13	Panadero	si	si	si
52	56	Artigas Gracia Silvestre	Nueva, 15	Labrador	si	si	si
53	53	Artigas Luesma José	Arrabal, 12	Jornalero	si	no	no
54	30	Artigas Luesma Juan	Barrio Bajo, 1	id.	si	si	si
55	57	Artigas Martínez Blas	Nueva, 1	Posador	si	si	si
56	57	Artigas Montalbán Romualdo	Barranco, 1	Jornalero	si	no	no
57	71	Artigas Nebra Isidro	Mayor, 60	Labrador	si	no	no
58	48	Artigas Sanz Antonio	Barrio Bajo, 20	Jornalero	si	no	no
59	34	Artigas Sanz José	Mayor, 60	id.	si	si	si
60	44	Artigas Sanz Manuel	Nueva, 21	Recaudador	si	si	si

LEJUX
BOLETIN OFICIAL EXTRAORDINARIO

Núm. de orden	APELLIDOS Y NOMBRES	Edad	DOMICILIO	PROFESIÓN	Sabe			Núm. de orden
					Si se sabe a las causas conexas	Leer	Escribir	
61	Artigas Tomás Bernardino	25	Nueva, 1	Labrador	si	si	si	123
62	Ayete Anson Miguel	28	Muela, 37	Jornalero	si	si	si	124
63	Ayete Belenguer Vicente	64	id., 26	Pelaide	si	no	no	125
64	Borao Alquezar Miguel	27	Barrio Bajo, 24	Labrador	si	si	si	126
65	Borao Paracuellos Florencio	60	Muela	Jornalero	si	no	no	127
66	Burillo Artal José	55	id., 14	Labrador	si	si	si	128
67	Burillo Gracia José	27	Mayor, 26	Jornalero	si	si	si	129
68	Blesa Dueñas Ramón	63	id., 42	Alpargatero	si	no	no	130
69	Bouñen Carrillo Castro	64	Muela, 37	Jornalero	si	no	no	131
70	Comín Rodrigo Mignel	34	Mayor, 16	id.	si	si	si	132
71	Clavería Nebra Gregorio	83	Arrabal, 2	Propietario	si	si	si	133
72	Clavería Nebra Joaquín	55	Nueva, 10	Labrador	si	si	si	134
73	Clavería Pina Liborio	34	Muela, 9	Jornalero	si	no	no	135
74	Clavería Pina Mariano	39	Horno, 12	id.	si	no	no	136
75	Dargallo Cotoled Julio Auspicio	43	Muela, 4	Secretario	si	si	si	137
76	Domingo Aznar Joaquín	56	Eras, 8	Jornalero	si	no	no	138
77	Domingo González Pedro	36	Eras, 47	id.	si	no	no	139
78	Ezquerria Casamayor Mariano	30	Muela, 47	Labrador	si	si	si	140
79	Ezquerria Curiel Justo	30	Barrio Bajo, 19	id.	si	si	si	141
80	Ezquerria Panivino Cándido	63	Mayor, 39	id.	si	si	si	142
81	Ezquerria Sanchón Paulino	44	Barrio Bajo, 19	id.	si	si	si	143
82	Ezquerria Viruete José	44	Baja, 1	id.	si	si	si	144
83	Ezquerria Viruete Pedro	51	id., 19	id.	si	si	si	145
84	Felipe Sanz Santiago	26	id.	Jornalero	si	no	no	146
85	Fleta Artigas Agustín	43	id., 6	Barbero	si	no	no	147
86	Fleta Lshoz Juan	76	Mayor, 14	Jornalero	si	no	no	148
87	Galve Baquero Sebastián	34	Barrio Bajo, 23	id.	si	no	no	149
88	Galve Montalbán Mariano	43	id., 18	id.	si	no	no	150
89	Gascón Anson Andrés	45	id., 21	id.	si	no	no	151
90	Gascón Artigas Atanasio	51	Muela, 15	Labrador	si	si	si	152
91	Gascón Artigas Juan	27	Arrabal, 6	Jornalero	si	no	no	153
92	Gascón Domingo Valero	72	Mayor, 35	id.	si	no	no	154
93	Gil Artigas Prudencio	58	Barrio Bajo, 30	Pastor	si	no	no	155
94	Gil Borao Manuel	30	Baja, 17	id.	si	no	no	156
95	Gil Fleta Pedro	65	Barrio Bajo, 17	Labrador	si	no	no	157
96	Gil Gascón Pascual	29	Nueva, 2	Jornalero	si	no	no	158
97	Gil Miranda José	26	Muela, 54	id.	si	no	no	159
98	González Alcalá Francisco	50	id., 33	id.	si	si	si	160
99	González Alquezar Agustín	49	Horno, 1	id.	si	si	si	161
100	González Artigas Francisco	59	Barrio Bajo, 28	id.	si	no	no	162
101	González Artigas Manuel	45	Muela, 18	id.	si	no	no	163
102	González González Agustín	37	Barrio Bajo, 30	id.	si	si	si	164
103	González Gracia Eusebio	72	Traiciones, 2	id.	si	no	no	165
104	González Hernández Jorge	29	Baja, 9	id.	si	no	no	166
106	González Hernández Pedro	34	Muela, 22	id.	si	no	no	167
107	González Mínguez Emeterio	61	Barrio Bajo, 15	id.	si	si	si	168
108	González Palop Pedro	40	Horno, 6	id.	si	si	si	169
109	Gracia Artigas Joaquín	50	Muela, 49	id.	si	no	no	170
110	Gracia Domingo Crispín	48	Eras, 3	Alguacil	si	si	si	171
111	Gracia Expósito Cristóbal	43	Muela, 45	Jornalero	si	no	no	172
112	Gracia Expósito Eusebio	44	Mayor, 2	id.	si	no	no	173
113	Gracia Expósito Manuel	49	Traiciones, 12	id.	si	no	no	174
114	Gracia Expósito Mariano	29	Nueva, 39	id.	si	no	no	175
115	Gracia González Francisco	41	Barrio Bajo, 12	id.	si	no	no	176
116	Gracia Ibáñez Benito	52	Eras, 13	id.	si	si	si	177
117	Gracia Martínez Manuel	40	Muela, 30	id.	si	no	no	178
119	Gracia Tello Mariano	58	id., 35	Pastor	si	no	no	179
120	Hernández Artigas Atanasio	36	Eras, 21	Labrador	si	no	no	180
121	Hernández Artigas Hilario	63	Mayor, 10	Jornalero	si	no	no	181
122	Hernández Artigas José	38	Nueva, 27	Labrador	si	no	no	182
			Mayor, 15	Jornalero	si	no	no	183

Sabe			Núm. de orden	En la Sec. establecida	APELLIDOS Y NOMRRES	Edad	DOMICILIO	PROFESIÓN	Sabe		
si es o no digno a para cargos concejales	Leer	Escribir							si es o no digno a para cargos concejales	Leer	Escribir
si	si	si	123	121	Izquierdo Burillo Marcos	66	Mayor, 35	Labrador	si	no	no
si	si	si	124	122	Izquierdo Gracia José	35	Muela, 65	Tejedor	si	si	si
si	no	no	125	123	Izquierdo Gracia Lorenzo	33	id., 36	Jornalero	si	si	si
si	si	si	"	124	Izquierdo Gracia Pablo	26	id.	id.	si	no	no
si	no	no	126	125	Izquierdo Manchola Angel	32	Mayor, 35	id.	si	no	no
si	si	si	127	126	Izquierdo Manchola Pedro	52	id., 64	id.	si	no	no
si	si	si	128	127	Izquierdo Mariandía Mariano	57	Muela	id.	si	no	no
si	no	no	129	128	Izquierdo Marco Juan	53	Nueva, 7	id.	si	no	no
si	no	no	130	129	Izquierdo Quílez Mariano	46	Muela, 50	id.	si	si	si
si	si	si	131	130	Labuena Palop Cayetano	43	Plaza, 16	id.	si	si	si
si	si	si	"	131	Lafoz Izquierdo Atanasio	27	Eras, 18	Herrero	si	si	si
si	si	si	132	132	Lafoz Pérez Andrés	66	Barrio Bajo, 29	id.	si	si	si
si	no	no	133	133	Lafoz Pérez Bartolomé	60	Eras, 29	id.	si	si	si
si	no	no	134	134	Lahoz Gil Mariano	48	id., 17	Jornalero	si	no	no
si	si	si	135	135	Lahoz Gracia Agustín	52	Plaza, 3	Comerciante	si	si	si
si	no	no	136	136	Lahoz Montalbán Atanasio	47	Muela, 1	Jornalero	si	no	no
si	no	no	137	137	Lahoz Montalbán Baltasar	46	Eras, 14	id.	si	no	no
si	si	si	138	138	Lahoz Montalbán Esteban	56	Nueva, 4	Sastre	si	si	si
si	si	si	139	139	Lahoz Montalbán Félix	27	Eras, 17	Jornalero	si	no	no
si	si	si	140	140	Lahoz Montalbán Francisco	37	Muela, 63	id.	si	no	no
si	si	si	142	141	Lahoz Tello Miguel	79	Eras, 17	id.	si	no	no
si	si	si	143	142	Lapeña Flea José	57	Mayor, 21	id.	si	no	no
si	si	si	"	143	Lapeña Galve Fernando	25	Eras	id.	si	no	no
si	no	no	144	144	Lapeña Galve Mariano	30	Nueva, 23	Labrador	si	no	no
si	no	no	"	145	Lázar Ardid Marcelino	26	Barrio Bajo, 33	Jornalero	si	no	no
si	no	no	145	146	Lázar Amada Francisco	35	Mayor	Labrador	si	si	si
si	no	no	146	147	Lázar Andreu José	36	Horno, 18	id.	si	si	si
si	no	no	"	148	Lapeña Galve Marcos	26	Mayor, 21	Jornalero	si	no	no
si	no	no	147	149	Lázar Muniesa Pascual	39	id., 22	id.	si	si	si
si	no	no	148	150	Lázar Muniesa Santiago	33	Horno, 20	id.	si	no	no
si	si	si	149	151	Luesma Baquero José	44	Baja, 7	Labrador	si	si	si
si	no	no	150	152	Luesma Borao Atanasio	37	Nueva, 5	Jornalero	si	no	no
si	no	no	"	153	Luesma Borao José	27	id., 29	id.	si	no	no
si	no	no	151	154	Luesma Nebra Antonino	73	id.	Labrador	si	si	si
si	no	no	153	155	Martínez Pérez Roque	62	Muela, 31	Pastor	si	no	no
si	no	no	154	156	Martínez Teresa Joaquín	31	Plaza	Jornalero	si	no	no
si	no	no	"	157	Martínez Teresa Miguel	28	Horno, 9	id.	si	no	no
si	no	no	155	158	Meseguer González Atanasio	65	Barrio Bajo, 9	id.	si	no	no
si	si	si	156	159	Meseguer Felipe Juan	32	id., 21	id.	si	no	no
si	no	no	157	160	Meseguer Izquierdo Félix	32	id., 16	id.	si	no	no
si	no	no	158	161	Meseguer Mínguez Francisco	51	Baja, 9	id.	si	si	si
si	si	si	160	162	Millán Colás Inocencio	41	Eras	Carretero	si	no	no
si	no	no	161	163	Mínguez Alquezas Mannel	60	Nueva, 31	Tablajero	si	no	no
si	no	no	162	164	Mínguez Alquezas Pascual	59	Eras, 9	Jornalero	si	no	no
si	no	no	163	165	Mínguez Artigas Camilo	60	Mayor, 11	id.	si	no	no
si	si	si	164	166	Mínguez Izquierdo Faustino	62	Eras, 1	id.	si	no	no
si	si	si	"	167	Mínguez Burillo Rafael	27	Baja	Labrador	si	no	no
si	no	no	"	168	Mínguez Izquierdo Félix	27	Eras	Jornalero	si	no	no
si	si	si	"	169	Mínguez Izquierdo Silverio	25	Nueva, 31	Pastor	si	si	si
si	no	no	167	170	Mínguez Lafoz Mariano	57	Mayor, 18	Labrador	si	si	si
si	no	no	168	171	Mínguez Lafoz Pablo	37	Eras, 7	id.	si	si	si
si	no	no	170	172	Mínguez Tello Baltasar	63	Traiciones, 5	Jornalero	si	no	no
si	no	no	"	173	Mínguez Ubeda Pablo	28	Mayor	id.	si	no	no
si	no	no	172	174	Minguillón Diez Federico	30	Plaza, 10	Presbítero	si	si	si
si	si	si	173	175	Molinos Alquezas Joaquín	58	Mayor, 17	Jornalero	si	no	no
si	no	no	"	176	Molinos Galve José	30	Barrio Bajo, 37	id.	si	no	no
si	no	no	174	177	Molinos Galve Pedro	34	Muela	id.	si	no	no
si	no	no	175	178	Molinos Gracia Miguel	47	Eras	id.	si	no	no
si	no	no	176	179	Molinos Ansón Nicolás	39	Barrio Bajo, 37	id.	si	no	no
si	no	no	178	180	Molinos Lafoz José	64	Nueva, 25	Labrador	si	si	si



Núm. de orden	Edad	APELLIDOS Y NOMBRES	DOMICILIO	PROFESIÓN	Sabe			Núm. de orden general	
					Si se o no alfabeta para cargos concejales	Leer	Escribir		
179	181	Molinos Martínez Atanasio	42	Horno, 15	Jornalero	si	si	si	245
180	182	Molinos Martínez Pedro	57	Eras, 5	Labrador	si	no	no	246
181	183	Molinos Peg Manuel	38	Nueva, 35	Jornalero	si	no	no	247
183	184	Molinos Viruete Luis	38	Eras, 21	Labrador	si	si	si	248
184	185	Montalbán Baigorri Francisco	51	Arrabal, 5	Jornalero	si	no	no	249
185	186	Montalbán Baigorri Tomás	39	Plaza, 5	id.	si	no	no	250
186	187	Montalbán Molinos Simón	64	Barrio Bajo, 8	id.	si	no	no	252
187	188	Montalbán Peguero Francisco	33	Barranco, 5	Tejero	si	no	no	
188	189	Montalbán Sanz Francisco	32	Mayor, 10	Jornalero	si	no	no	253
190	190	Montalbán Sanz Juan Antonio	37	id., 25	id.	si	no	no	254
	191	Montalbán Sanz Ramón	40	id., 54	id.	si	no	no	255
191	192	Montalbán Teresa Manuel	30	Plaza, 2	Pastor	si	no	no	258
192	193	Mur Canales Francisco	69	Mayor, 6	Labrador	si	no	no	
	194	Nalvaiz Minguez Esteban	25	Muela, 19	Jornalero	si	no	no	259
193	195	Nalvaiz Minguez Francisco	34	id., 53	id.	si	no	no	260
	196	Nebra Alquézar Atanasio	26	id., 1	id.	si	si	si	261
194	197	Nebra Borao Manuel	74	Traiciones, 4	id.	si	no	no	262
	198	Nebra Clavería Aniceto	27	Mayor, 35	Propietario	si	si	si	263
196	199	Nebra Ezquerria Pablo	38	Nueva, 19	Labrador	si	si	si	264
197	200	Nebra Gascón Raimundo	45	Plaza, 7	Jornalero	si	no	no	
198	201	Nebra Gascón Serafin	56	Nueva, 11	id.	si	no	no	
199	202	Nebra Gascón Vicente	60	Traiciones, 7	id.	si	no	no	
200	203	Nebra Lahoz Manuel	74	Nueva, 19	Labrador	si	si	si	
201	204	Nebra Peguero Alberto	36	Muela, 7	Jornalero	si	no	no	
202	205	Nebra Peguero Manuel	50	Mayor, 66	id.	si	no	no	
203	206	Palop Marzo Manuel	37	Barrio Bajo, 19	Labrador	si	si	si	
204	207	Pamias Sagarra Fidel	58	Nueva, 17	Veterinario	si	si	si	
205	208	Paracuellos Muniesa Fausto	30	Muela, 38	Jornalero	si	no	no	
206	209	París Domeque Rafael	55	Mayor, 32	Pelaide	si	no	no	
208	210	Peg Gracia Antonio	50	Barrio Bajo, 34	Jornalero	si	no	no	
210	211	Peg Tello Juan Manuel	38	id., 7	id.	si	no	no	
211	212	Peguero Gracia Bartolomé	36	id.	Tejedor	si	si	si	
	213	Peguero Minguez Matías	27	Mayor, 12	Labrador	si	si	si	
212	214	Peguero Montalbán Francisco	66	Nueva, 8	Jornalero	si	no	no	
213	215	Peguero Peg Pascual	66	Mayor, 12	id.	si	no	no	
216	216	Plu Artigas José	47	id.	id.	si	no	no	
217	217	Plou Artigas Manuel	53	Horno, 7	Comerciante	si	no	no	
218	218	Plou Artigas Miguel	38	Mayor, 2	Arriero	si	no	no	
219	219	Plou Peguero Domingo	37	Muela	Jornalero	si	no	no	
221	220	Plou Peguero Juan	32	Mayor, 20	id.	si	no	no	
222	221	Quílez Peg Blas	55	Muela, 12	Labrador	si	si	si	
225	222	Sanz Artigas Joaquín	40	Eras, 12	Jornalero	si	no	no	
	223	Sanz Artigas Pablo	28	Mayor, 36	Labrador	si	no	no	
227	224	Sanz Gracia Francisco	31	Muela, 50	Jornalero	si	no	no	
228	225	Sanz Gracia Francisco	63	Mayor, 9	id.	si	no	no	
	226	Sanz Gracia Tadeo	25	Muela, 58	id.	si	no	no	
230	227	Sanz Lafoz Liberato	38	Mayor, 48	id.	si	no	no	
232	228	Sanz Paracuellos Cayetano	37	id., 27	id.	si	no	no	
233	229	Sanz Tello Saturnino	65	id., 36	Labrador	si	no	no	
234	230	Sanz Tena Francisco	52	Eras, 36	Jornalero	si	no	no	
235	231	Sanz Tena José	56	Plaza, 9	id.	si	si	si	
236	232	Sebastián Lorente Félix	52	Mayor, 34	Médico	si	si	si	
238	233	Soriano Faló Enrique	45	Plaza, 11	Farmacéutico	si	si	si	
239	234	Sutil Ansón Leandro	30	Baja, 21	Jornalero	si	si	si	
240	235	Tello Alquézar Bartolomé	38	Plaza, 7	id.	si	no	no	
	236	Tello Alquézar Manuel	26	Baja, 5	id.	si	no	no	
241	237	Tello Artigas Baltasar	35	Nueva, 23	id.	si	no	no	
242	238	Tello Artigas Francisco	52	id., 9	id.	si	no	no	
243	239	Tello Artigas José Antonio	42	Mayor, 58	Labrador	si	si	si	
244	240	Tello Artigas Juan	54	id., 1	Jornalero	si	no	no	

Si es o no elegible para cargo concejil

Sabe		
Leer	Escribir	
si	si	si
si	no	no
si	no	no
si	si	si
si	no	no
si	no	no
si	no	no
si	no	no
si	no	no
si	no	no
si	no	no
si	no	no
si	no	no
si	no	no
si	si	si
si	no	no
si	si	si
si	si	si
si	no	no
si	no	no
si	no	no
si	no	no
si	no	no
si	no	no
si	no	no
si	no	no
si	no	no
si	no	no
si	no	no
si	no	no
si	no	no
si	no	no
si	no	no
si	no	no
si	no	no
si	si	si
si	si	si
si	si	si
si	si	si
si	no	no
si	no	no
si	no	no
si	no	no
si	si	si
si	no	no

Núm. de orden		APELLIDOS Y NOMBRES	Edad	DOMICILIO	PROFESIÓN	Sabe		
De la Inscripción General	En la Sección					Si es o no elegible para cargo concejil	Leer	Escribir
245	241	Tello Artigas Mariano	38	Barranco	Jornalero	si	no	no
246	242	Tello Clavería Joaquín	35	Eras	Labrador	si	si	si
247	243	Tello Clavería José	35	Baja, 15	id.	si	no	no
248	244	Tello Hernández José	46	id., 1	Jornalero	si	no	no
249	245	Tello Minguez Rudesindo	46	Horno, 5	id.	si	no	no
250	246	Tello Montalbán Anselmo	67	Arrabal, 4	id.	si	no	no
252	247	Tena Candial Mariano	40	Mayor	Albañil	si	si	si
	248	Tena Obón Antonio	25	id.	id.	si	si	si
253	249	Tena Peguero Antonio	32	Horno, 4	Jornalero	si	si	si
254	250	Tena Peguero Gregorio	36	Barranco, 3	id.	si	no	no
255	251	Tena Quílez Mariano	72	Horno, 15	Albañil	si	no	no
258	252	Trinchán Artal Felipe	41	Plaza, 5	Tablajero	si	si	si
	253	Ubeda Anadón Faustino	25	Barrio Bajo, 39	Jornalero	si	no	no
259	254	Ubeda Manchola Pascual	49	id., 39	id.	si	no	no
260	255	Vicente Artigas Germán	76	Mayor, 52	Labrador	si	no	no
261	256	Viruete Luesma José	47	Eras, 52	id.	si	si	si
262	257	Viruete Luesma Ramón	37	Arrabal, 10	id.	si	si	si
263	258	Viruete Tomás Justo	88	Horno, 18	id.	si	no	no
264	259	Viruete Tomás Santiago	41	Plaza, 13	id.	si	si	si

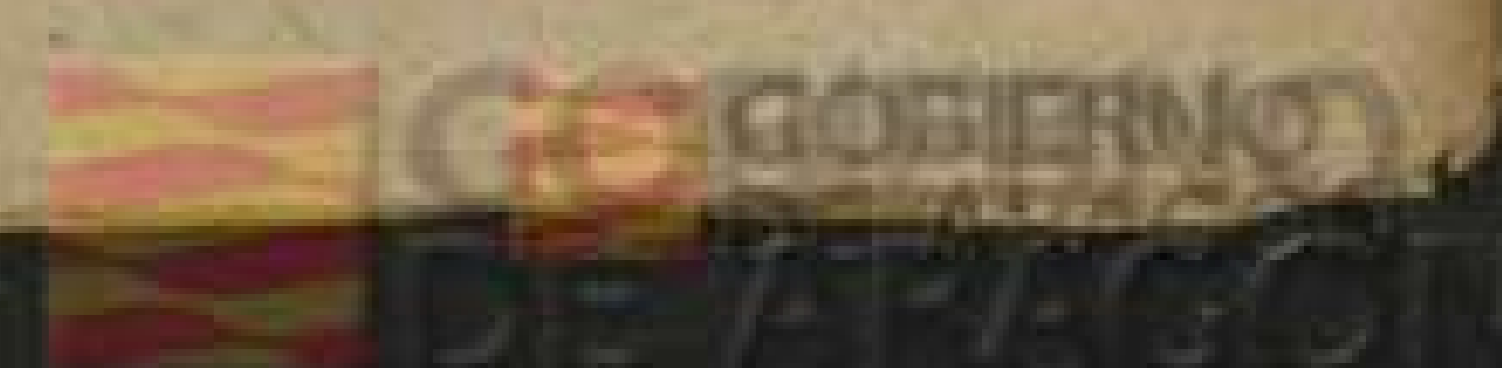

Núm de
De la inscrip-
ción general.

- 1
- 2
- 3
- 5
- 6
- 8
- 9
- 10
- 11
- 12
- 13
- »
- 14
- »
- »
- 24
- 16
- 17
- 18
- 20
- 19
- 23
- 25
- 28
- »
- 26
- 35
- 37
- 30
- 33
- 31
- 38
- 32
- 36
- 39
- »
- 40
- 41
- 44
- 45
- 42
- »
- 43
- 46
- 47
- 48
- 50
- 52
- 55
- 51
- 56
- »
- 58
- »
- 57
- 60
- 67
- 63
- 62
- 61
- »