

g. civil 1098/20

2

# Gobierno Civil de la Provincia de Teruel

ORDEN PUBLICO

Año 1.939.-

Núm. 1.297.-

APELLIDOS

NOMBRE

PLANO

EMILIA

APODO

SERRANO

FILIACION.....

REFERENCIA Evacuada zona roja.-

GOBIERNO CIVIL DE LA PROVINCIA DE TERUEL

ORDEN PUBLICO

Núm. 1.297.-

FILIACION

Apellidos <sup>Gracia</sup> PLATO ~~S...~~

Nombre EMILIA, de 16 años

nació el 28 de Febrero de 1923 en Arino Zaragoza

"Hospital" provincia de Teruel

estado soltera profesión sus labores

hijo de desconocido y de desconocida con domicilio en Arino.- calle Santa Bárbara

núm. 3

ANTECEDENTES

Filiación político-social *ninguna*

Grado de adhesión al Movimiento Nacional *desafecto*

**INFORME!**

*Antes del glorioso Abastamiento Nacional, im-*  
*participaba en el llamado frente Popular. Durante el domi-*  
*nio rojo, se afilió a las aventuras libertarias y su conducta*  
*fue de extrema izquierda y aunque no tomó parte directa en*  
*hechos graves, se le considera desafecto a la Causa Nacional.*

*Albalate 18 Octubre de 1939.*  
*Año de la Victoria*  
*El Comandante puesto P. E.*  
*El Cua 1º*  
*Emilio Martín Conijo*



N 15720

Adjunto remito a V. Hojas de Filiación y antecedentes relativos a los vecinos de esa localidad que al tiempo de salir a guerra para que sean devueltos a este Gobierno Civil son los consignados en los formularios o antecedentes que procedentes de otras provincias se hallan presentados en sus respectivas residencias y por lo tanto susceptible de averiguación para que se les someta a un registro y se proceda a detenerlos en caso dentro las cuarenta y ocho horas que si no los han abierto los libros de la partida infracción y caso contrario cometido algún hecho que pudiera reputarse delictivo, procedará poniéndolos a disposición de la Autoridad Militar correspondiente, accionando así con tanto en condiciones Hojas, como igualmente la fecha de presentación en sus domicilios.-

Atte. etc.-

Sanuel 16 de Octubre de 1939.-  
ALONSO DE VICTORIA.-

El Gobernador Civil.-

Sr. Comandante del Puerto de la Guardia Civil de

ALCALATE.-



EMILIA FLAÑO SERRANO.-

GOBIERNO MILITAR  
DE BARCELONA

GOBIERNO MILITAR  
DE BARCELONA  
000000

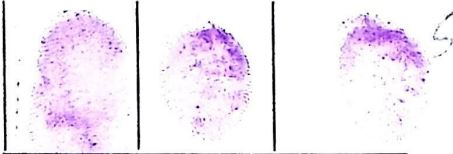

OFICINA DE EVACUACIÓN

# ORDEN DE EVACUACIÓN

Núm. 532

Apellidos Plano Macipe Serrano

Nombre Emilia Edad 16 años. Estado S. Profesión

labradora Natural de Ariño Provincia de Zeruel

Menores que le acompañan

Punto a donde se dirige Ariño (Zeruel)

Ruta

Domicilio en el punto de destino { Calle S. Barbara  
número 3 piso bajo

Domicilio que tuvo en esta ciudad { Calle Albey  
número 121 piso bajo

Barcelona 17 de Febrero Barcelona de 1939. - III A. T.

El Delegado de Evacuación,

Firma del interesado,

