

12.605.

Dirección General de Regiones Devastadas
Arquitectura
Proyecto de Ayuntamiento para Griego-Ceruel-
Escala 1:100

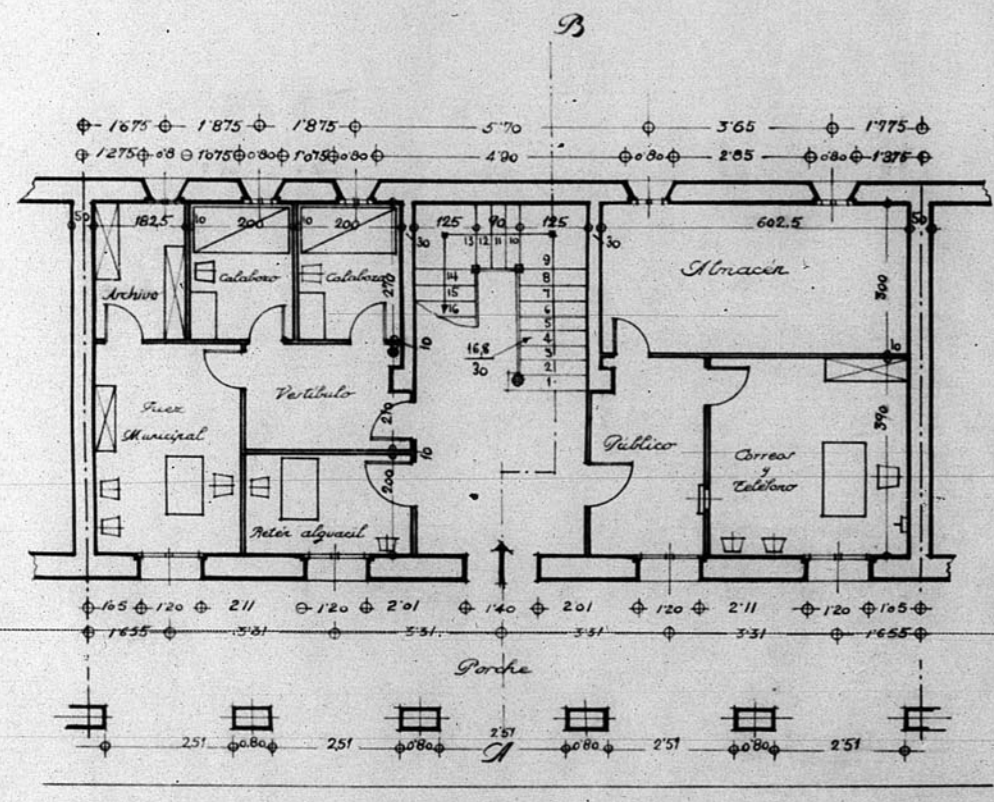

Planta baja

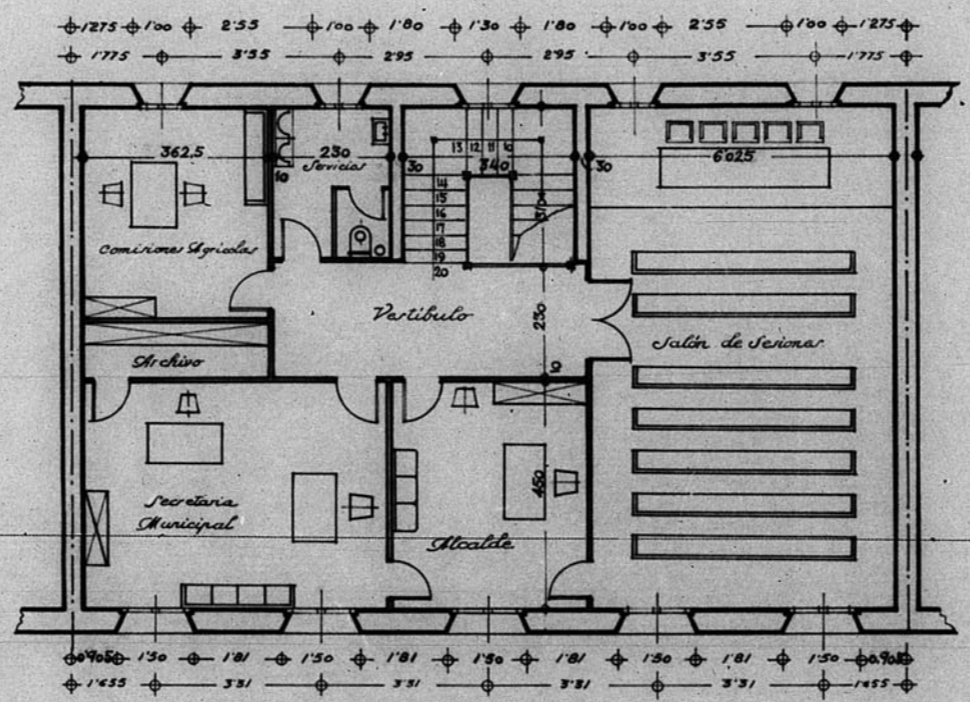

Planta principal

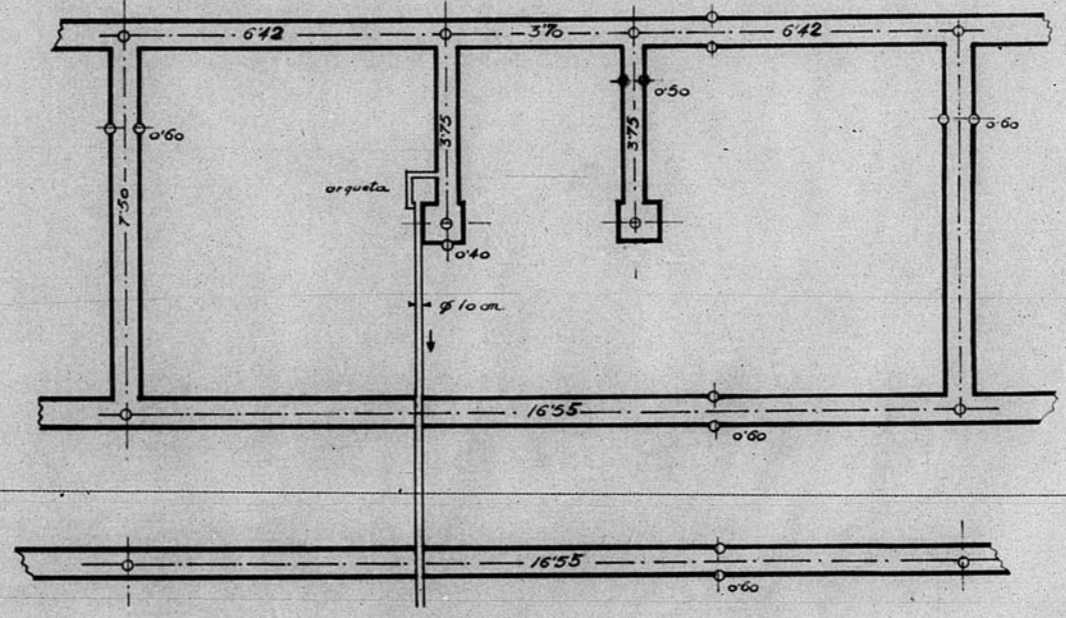

Planta de cimientos y saneamiento

P.B. Ceruel, Febrero de 1941.
El Arquitecto Feb., El Arquitecto:
J. M. [Signature] *Noriel Malau*

JUNTA DE CONSTRUCCION DE LA
CIVILIDAD DE CERUEL
Número de Archivo 317

