

Dirección General de Regiones Devastadas
Arquitectura
Cuartel de Carmelitas. — Ceruel.
Escala 1:100

12.579

Estado actual Sección

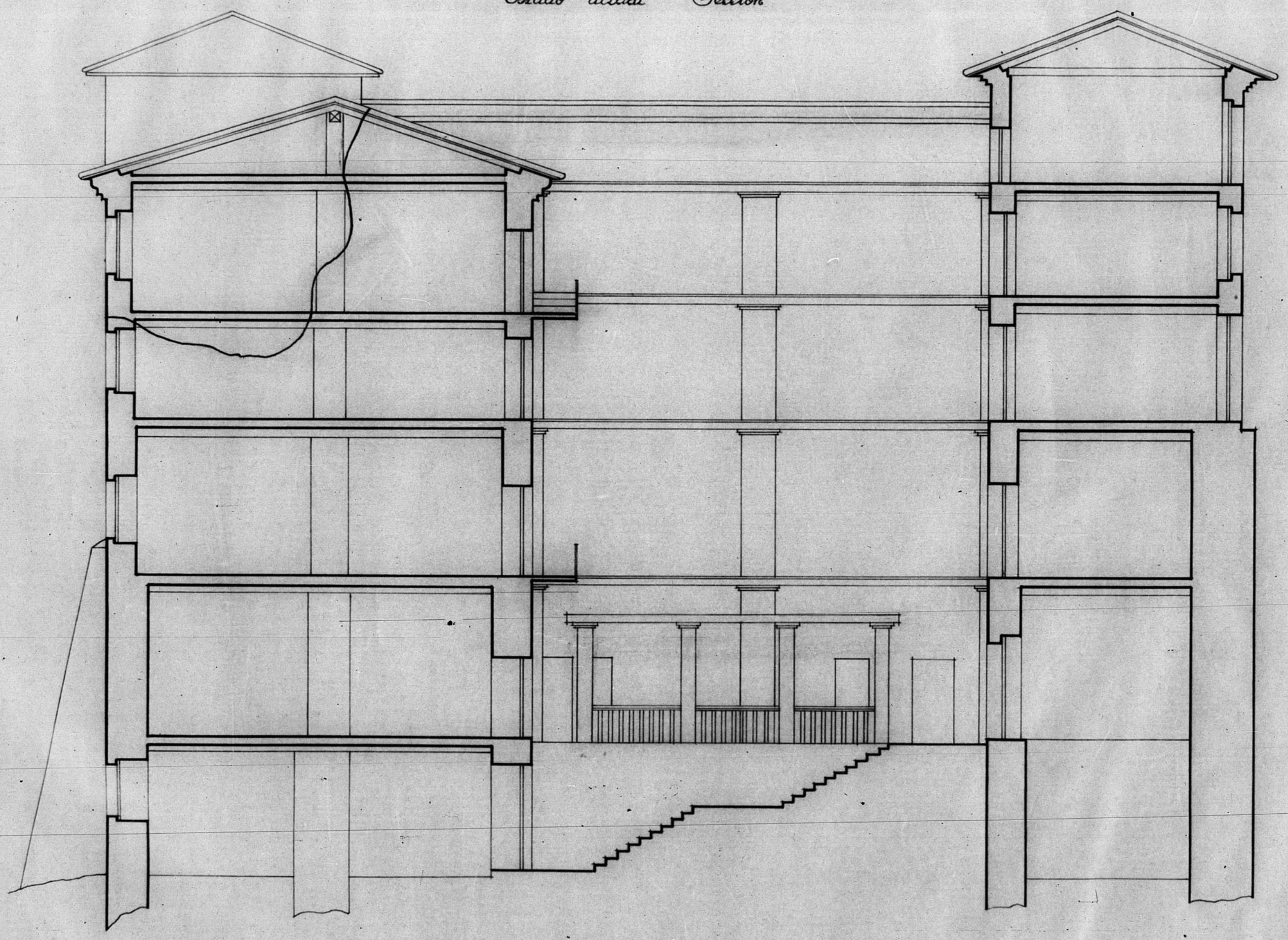

Ceruel 10 de Marzo de 1960
El Arquitecto:

J. L. de J. L.

JUNTA DE GOBERNACION DE LA PROVINCIA
DE TERUEL
Número de Archivo 95

ESCALA 1/100
0 5 10 mts