





Zaragoza de agosto de 1947  
El Desarrollador-Revisor,  
*Benigno Sabillas*

Zaragoza a de enero de 1948  
El Topógrafo Ayudante de Geografía y Catastro,  
*José Miguel*

Confirmando:  
El Ingeniero, JEFE PROVINCIAL,

Aprobado:  
El Director General

Escala 1: 2000 1:50000  
Módulo 11-1000 replanteado - Año 1944



Provincia de Zaragoza  
Partido judicial de Ateca



# INSTITUTO GEOGRÁFICO Y CATASTRAL

MAPA NACIONAL TOPOGRÁFICO PARCELARIO

Término municipal de La Vilueña  
Polígono núm. 2 - hoja 2ª

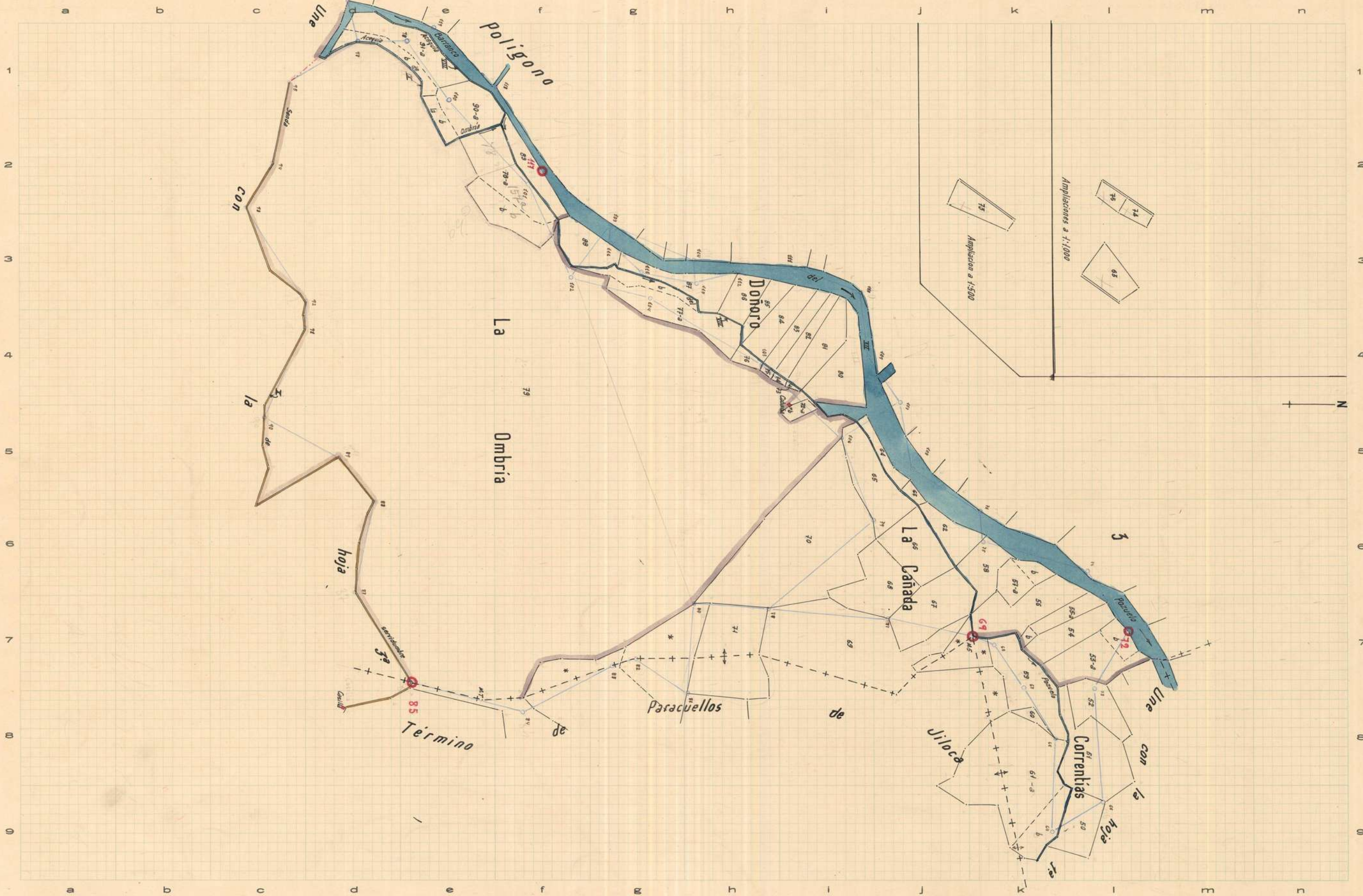

Zaragoza de Agosto de 1947  
El Desarrollador-Revisor,  
*Navarro Salillas*

Zaragoza a de agosto de 1948  
El Topógrafo Ayudante de Geografía y Catastro,  
*José Miguel*

Conforme:  
El Ingeniero, JEFE PROVINCIAL,

Aprobado:  
El Director General,

Escala 1: 2000  $\lambda = 80.54'$

Modelo 15 - 2750 ejemplares - Año 1944



# INSTITUTO GEOGRÁFICO Y CATASTRAL

Provincia de **Zaragoza**  
Partido judicial de **Ateca**

Término municipal de **La Vilueña**  
Polígono núm. **2** - hoja 3ª y última

MAPA NACIONAL TOPOGRÁFICO PARCELARIO

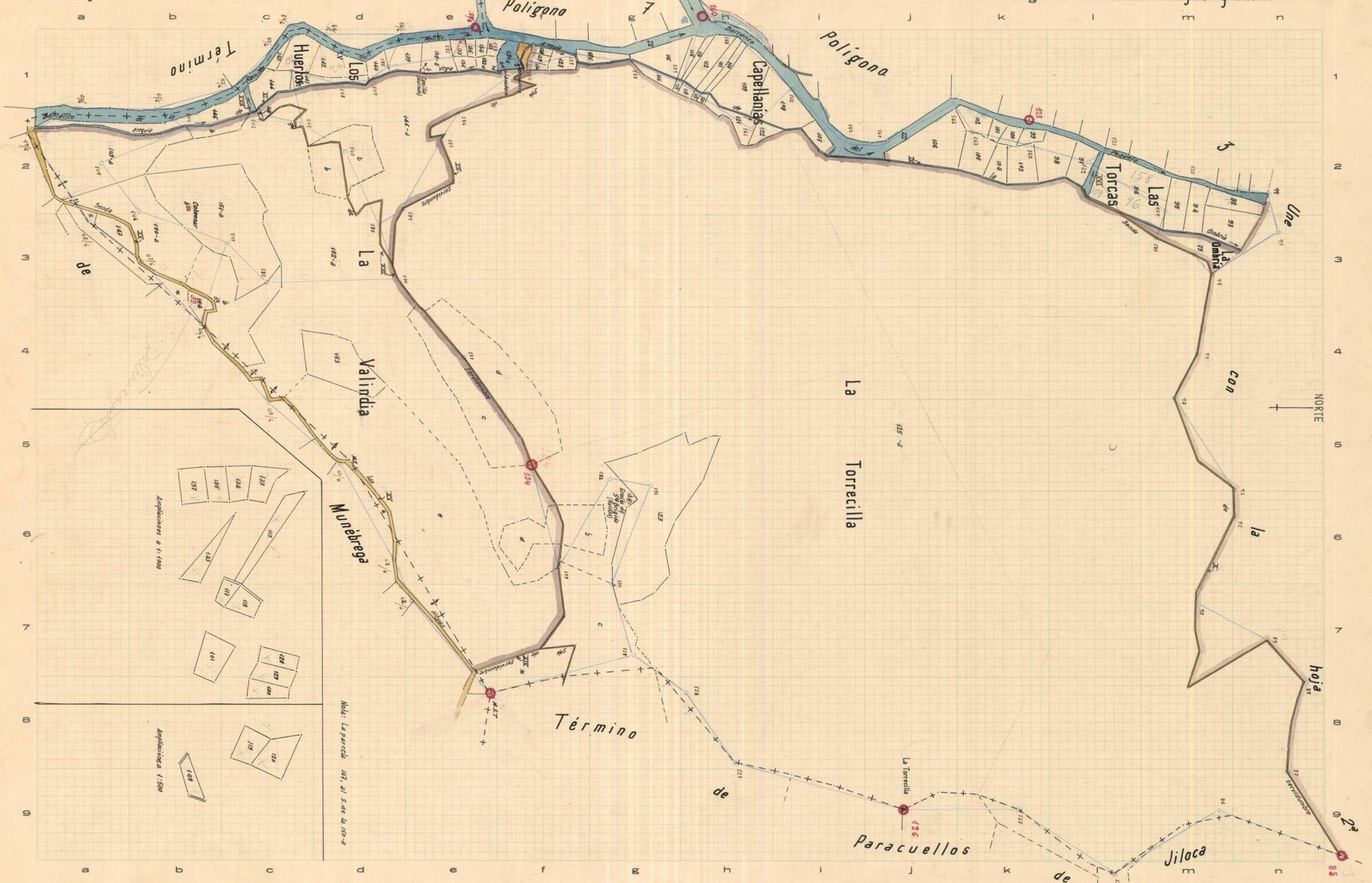

*Zaragoza de Ayote de 1947*  
El Desarrollador-Revisor  
*Narciso Sahillan*

Zaragoza a de enero de 1948  
El Topógrafo Ayudante de Geografía y Catastro,  
*Luis Miquel*

Conforme:  
El Ingeniero, JEFE PROVINCIAL,

Aprobado:  
El Director General,

Escala 1: 2000  $N=30.56$

Modelo 15. - 2730 ejemplares. - Año 1948



*Nota: La parcela 62, al O. de la 72.*

ESQUEMA DE DIVISION EN HOJAS

Escala 1: 2000  $\frac{1}{10000}$  Modelo 14 - 1000 replanos - Año 1944

*Zaragoza de Agosto de 1947*  
El Desarrollador: *Varios Latillas*

*Zaragoza a de febrero de 1948*  
El Topógrafo Ayudante de Geografía y Catastro: *Luis Miguel*

Conforme:  
El Ingeniero Jefe Provincial,

Aprobado:  
El Director General





# INSTITUTO GEOGRÁFICO Y CATASTRAL

Provincia de Zaragoza  
Partido judicial de Ateca

MAPA NACIONAL TOPOGRÁFICO PARCELARIO

Término municipal de La Viluena  
Polígono núm. 8 - hoja 2ª y última



Ampliación a 1:500

Ampliaciones a 1:1000

La parcela 107 en el camino de Lavitona a Vallada al N. de la 192.

Zaragoza a Agosto de 1947  
El Desarrollador-Revision  
*Navarro Zabillas*

Zaragoza a febrero de 1948  
El Topógrafo Ayudante de Geografía y Catastro,  
*Louissauriol*

Conforme:  
El Ingeniero, JEFE PROVINCIAL,

Aprobado:  
El Director General,

Escala 1: 2000  $\Delta = 8^{\circ} 54'$

Modelo 15. - 2750 ejemplares. - Año 1944

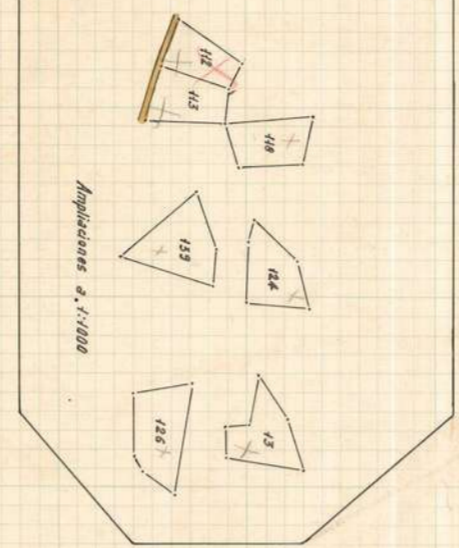
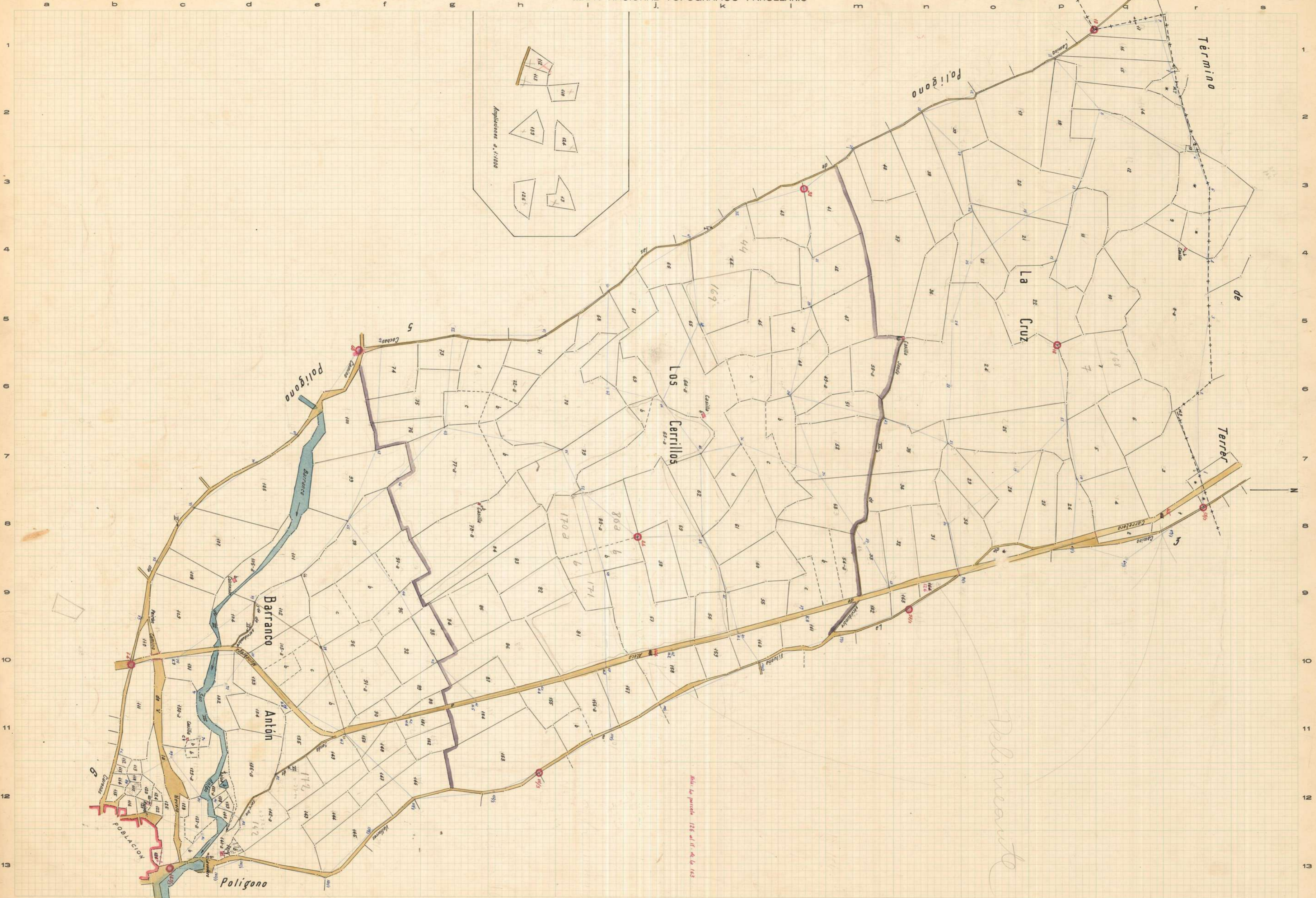

Zaragoza a 10 de Octubre de 1947  
EL DISEÑADOR-REVISOR  
*Navarro Salillas*

Zaragoza a 10 de marzo de 1948  
EL TOPOGRÁFO AYUDANTE DE GEOGRAFÍA Y CATASTRO,  
*Luis Bañuel*

Conforme:  
EL INGENIERO JEFE PROVINCIAL,

Aprobado:  
EL DIRECTOR GENERAL

Escala 1: 2000

Modelo 14 - 1000 (repleta) - Año 1944







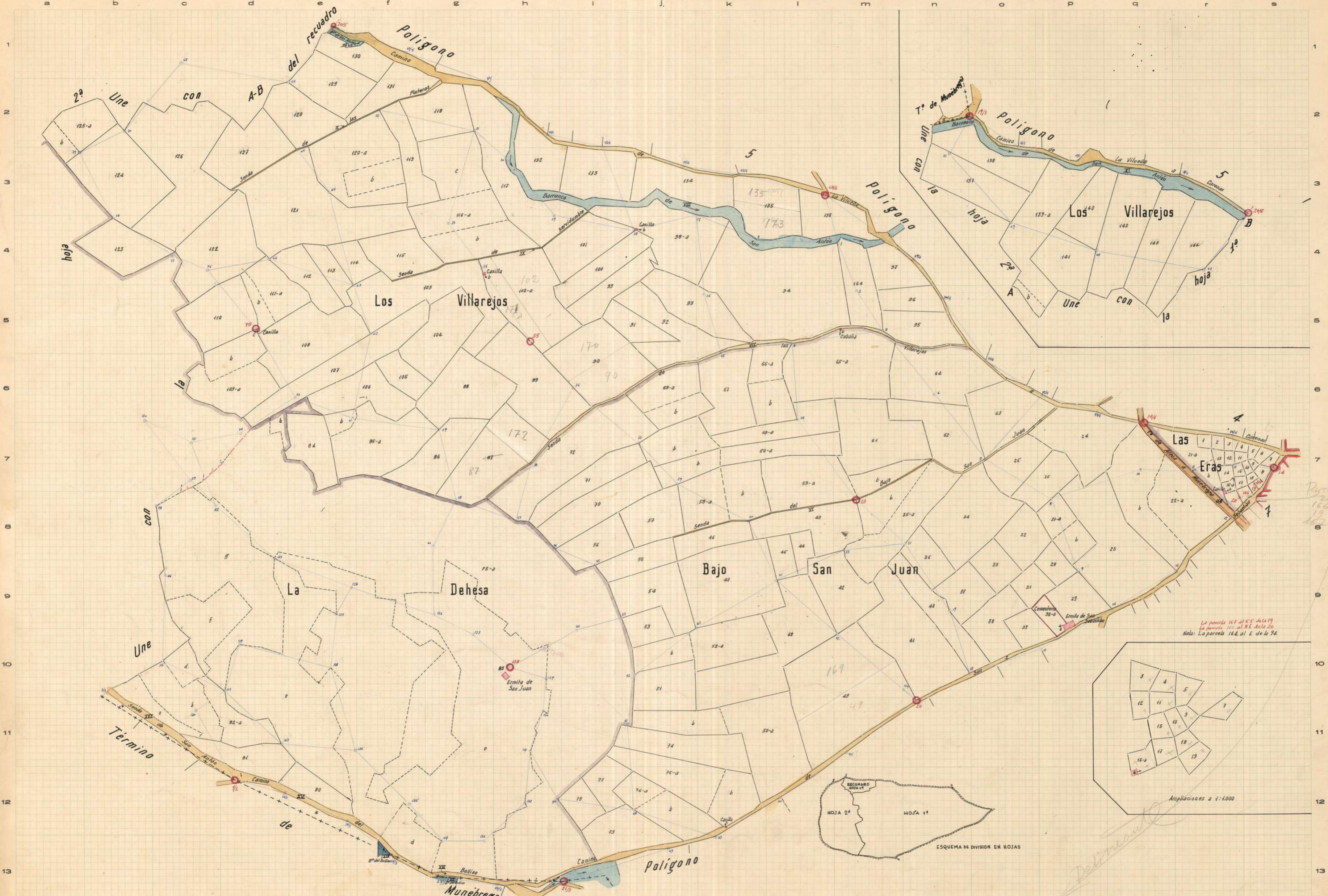

Las parcelas 167 al N.E. de la 19  
La parcela 166 al N.E. de la 20  
Nota: La parcela 164, al E de la 94

Parcelas  
166  
167  
168

*Delmundo*

Zaragoza a 10 de octubre de 1947  
El Desarrollador-Redactor  
*Américo Labillas*

Zaragoza a 10 de marzo de 1948  
El Topógrafo Ayudante de Geografía y Catastro,  
*Luis Martínez*

Confirma:  
El Ingeniero, JEFE PROVINCIAL,

Aprobado:  
El Director General

Escala 1: 20000 Δ 8°54'

Modelo 14-100 (reemplaza) Año 1944

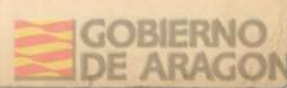

Provincia de **Zaragoza**  
Partido judicial de Ateca



# INSTITUTO GEOGRÁFICO Y CATASTRAL

MAPA NACIONAL TOPOGRÁFICO PARCELARIO

Término municipal de La Vilueña  
Polígono núm. 6 hoja 2ª y última

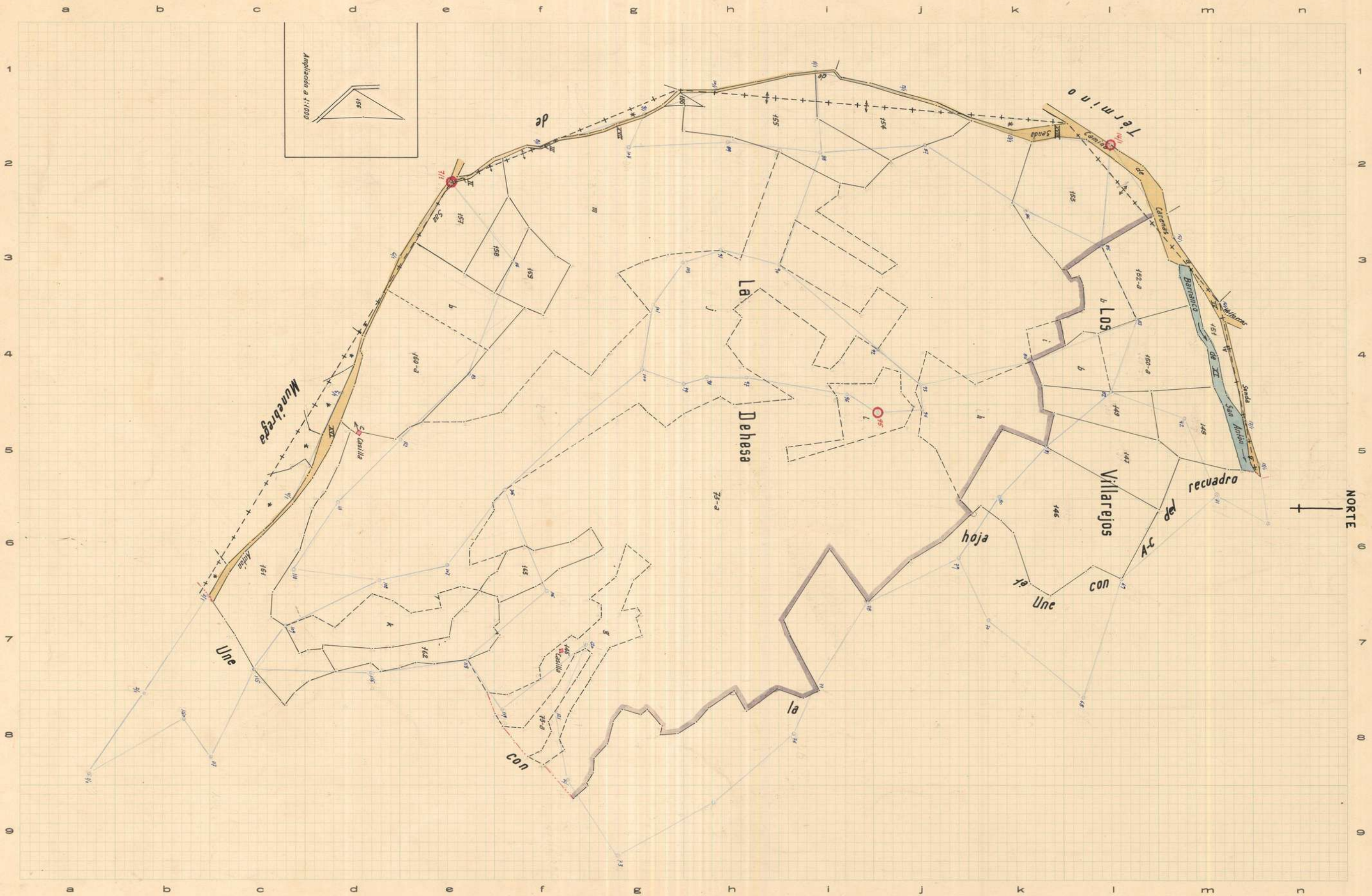

Zaragoza de *Notre* de 1947  
EL DESARROLLADOR-REVISOR,  
*Antonio Sabillas*

Zaragoza a *marzo* de 1948  
EL TOPOGRAFO AYUDANTE DE GEOGRAFIA Y CATASTRO,  
*Luis Quintana*

Conforme:  
EL INGENIERO, JEFE PROVINCIAL,

Aprobado:  
EL DIRECTOR GENERAL,

Modelo 11.-2750 ejemplares.-Año 1944  
Escala 1: **2000** A-38-141

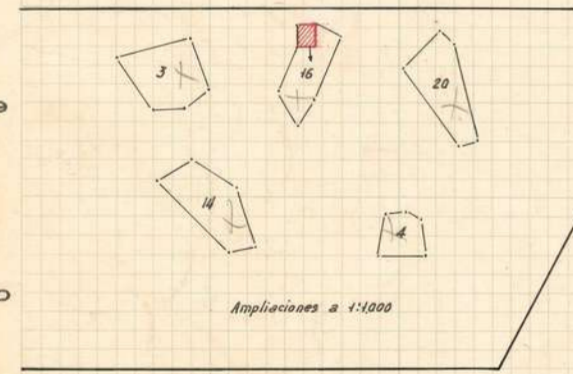
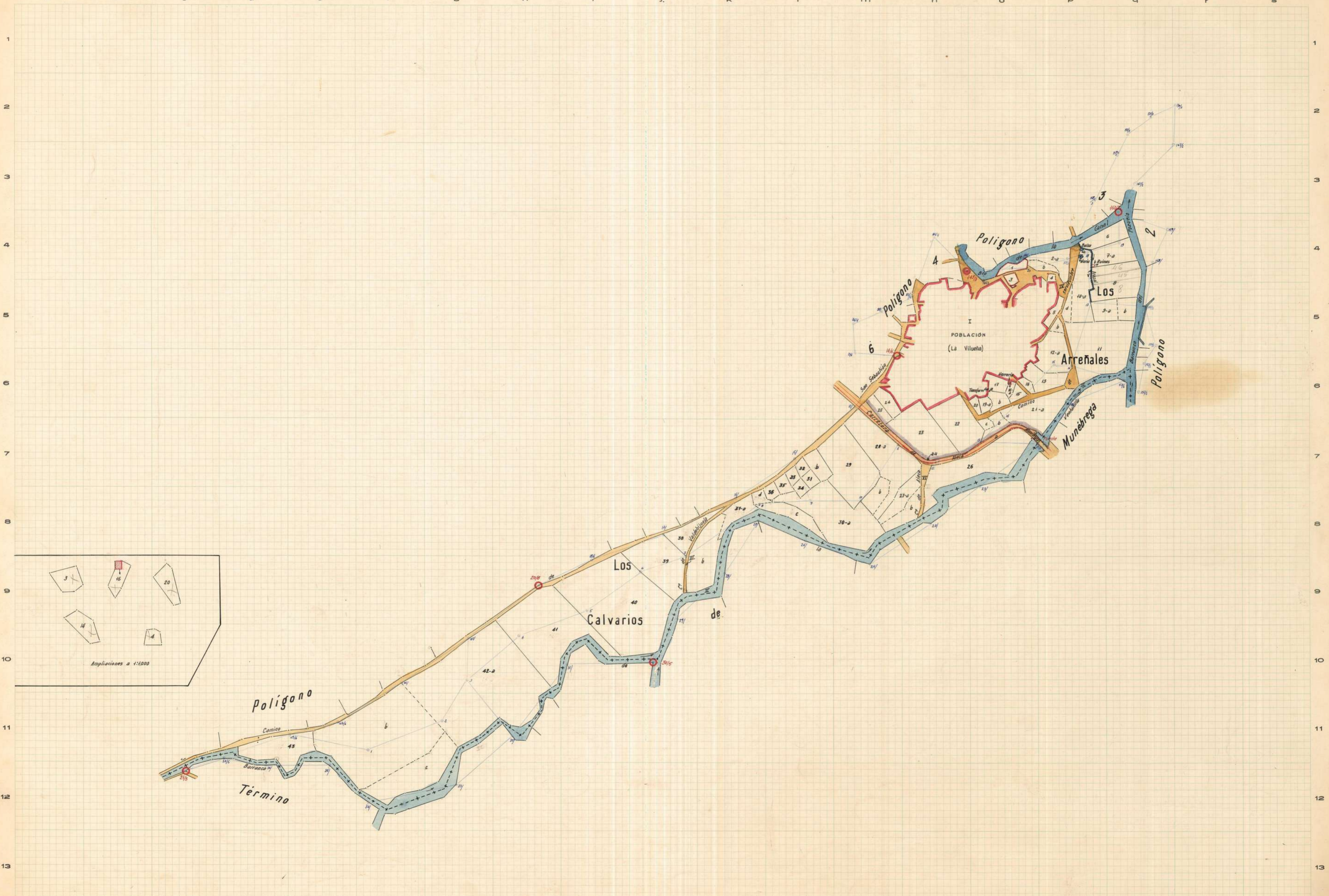

Zaragoza a c de Noviembre de 1947  
El Desarrollador-REVISOR,  
*Manuel Salillas*

Zaragoza a h de Febrero de 1948  
El TOPOGRAFO AYUDANTE DE GEOGRAFIA Y CATASTRO,  
*Luis Miguel*

Conforme:  
EL INGENIERO JEFE PROVINCIAL,

Aprobado:  
EL DIRECTOR GENERAL

Escala 1: 2000  $\Delta = 8^{\circ}54'$  Modelo 14 - 1000 metros - Año 1944

