

EJEA DE LOS CABALLEROS

LISTA de los electores de este Municipio, que se publica á los efectos del párrafo 3.º del artículo 16 de la Ley de 26 de Junio de 1893.

RECTIFICACION DE 1897

Número de orden		APELLIDOS Y NOMBRES	Edad.....	DOMICILIO	PROFESIÓN	SABE		
De la inscripción general.	En la Sección.					Si es o no elegible para cargos concejiles.	Leer.....	Escribir.....
SECCION PRIMERA								
»	1	Abad Tris Mariano	26	Plaza	Zapatero	No	Si	Si
1	2	Abad Ambroj Mariano	65	Carasoles	Tejedor	Si	Si	Si
2	3	Abad Campos Luciano	68	Tiendas	Zapatero	Si	Si	Si
3	4	Abad Cortes Macario	33	Abadia	Del campo	No	Si	Si
»	5	Abad Cortes Tomas	26	Id.	Id.	No	No	No
4	6	Abad Ferrer Felipe	65	Id.	Id.	No	No	No
»	7	Abad Forcada Sixto	50	Tiendas	Retirado	No	Si	Si
5	8	Abad Laborda Teodoro	42	Cantamora	Del campo	Si	No	No
7	9	Abad Sagaste Casimiro	34	Falcon	Id.	No	No	No
8	10	Abad Sagaste Victorio	36	Meson Viejo	Id.	No	Si	Si
»	11	Abad Sumelzo Bruno	49	Cuco	Id.	No	Si	Si
9	12	Abadia Casanova Antonio	45	Huesca	Id.	No	Si	Si
10	13	Abadia Casanova Francisco	71	Trébedes	Id.	No	No	No
11	14	Abadia Frances Eusebio	42	Falcon	Id.	No	Si	Si
»	15	Abadia Callizo Inocencio	28	Cuco	Id.	No	Si	Si
15	16	Abadia Miguel Antonio	48	Carasoles	Labrador	No	Si	Si
16	17	Abadia Miguel Felipe	32	Falcon	Del campo	No	No	No
17	18	Abadia Miguel Julian	33	Id.	Id.	No	No	No
18	19	Abadia Miguel Luis	41	Id.	Id.	No	No	No
20	20	Abadia Salafranca Antonio	30	Gramática	Id.	No	No	No
»	21	Abadia Salafranca Constantino	28	Graneros	Id.	No	No	No
21	22	Abadia Vicastillo Marcelino	50	Tiendas	Id.	No	No	No
359	23	Abadia Vicastillo Vicente	43	Carasoles	Id.	No	No	No
22	24	Alba Zarralanga Teodoro	43	Id.	Id.	No	No	No
27	25	Alonso Tris Félix	50	Biesa	Pastor	Si	No	No
28	26	Ardanaz Garces Felipe	66	Claustro	Labrador	Si	No	No
29	27	Ardanaz Garces Gregorio	74	Tiendas	Id.	Si	No	No
374	28	Arilla Choliz Juan Francisco	30	Falcon	Del campo	No	No	No
27	29	Arilla Guara Eugenio	44	Trébedes	Id.	No	No	No
28	30	Arilla Sierra Ignacio	65	Falcon	Pastor	No	No	No
29	31	Arilla Sierra Pedro Maria	49	Claustro	Id.	Si	No	No
374	32	Aragües Casalé Bruno	58	Coso	Carretero	Si	Si	Si
32	33	Artíguez Alastney José	39	Salvador	Del campo	No	No	No
33	34	Asin Sanz Francisco	45	Abadia	Id.	No	No	No
34	35	Atrian Bericat Francisco	69	Carasoles	Sastre	Si	Si	Si
40	36	Ayesa Garcia Benigno	57	Muro	Labrador	Si	Si	Si
41	37	Ayesa Garcia Juan	37	Trébedes	Del campo	No	No	No
35	38	Azuárez Abad Agustin	36	Cantamora	Id.	No	No	No
»	39	Azuárez Abad Hilario	27	Cantareria	Id.	No	No	No
»	40	Azuárez Abad Jesus	30	Id.	Id.	No	Si	Si
36	41	Azuárez Burguete Juan	62	Media Villa	Comerciante	Si	Si	Si
37	42	Azuárez Garcia Silvestre	49	Azara	Labrador	No	Si	Si
38	43	Azuárez Jiménez Juan	41	Media Villa	Comerciante	Si	Si	Si
39	44	Azuárez Liso Manuel	63	Cantareria	Labrador	Si	No	No
42	45	Bailo Ardanaz Andres	43	Tiendas	Esquilador	No	Si	Si
43	46	Bailo Ardanaz Manuel	35	Oliva Baja	Id.	No	No	No
45	47	Baquero Fontana Julian	49	Salvador	Del campo	No	No	No
46	48	Baquero Fontana Mariano	64	Id.	Id.	No	No	No
47	49	Baquero Fontana Pascual	41	Id.	Id.	No	No	No
48	50	Baquero Navarro Andres	52	Carasoles	Pastor	No	No	No
50	51	Barrena Campos Segundo	53	Huesca	Del campo	No	No	No
52	52	Benavente Abadia Leon	45	Trébedes	Id.	No	No	No
53	53	Benavente Abadia Mariano	39	Cantamora	Id.	No	No	No
54	54	Benavente Abadia Pascual	38	Id.	Id.	No	No	No
55	55	Benavente Burgos Juan	55	Salvador	Id.	No	No	No
»	56	Benavente Cutiviela Mariano	27	Falcon	Id.	No	No	No
56	57	Benavente Coscolluela Pedro	66	Id.	Labrador	Si	No	No
33	58	Berges Cortes Bernardo	38	Enmedio	Del campo	No	No	No



Número de orden		APELLIDOS Y NOMBRES	Edad.....	DOMICILIO	PROFESIÓN	SABE		
De la Inscripción general.	En la Sección.					Si es no elegible para cargos concejiles.	Leer.....	Escribir.....
59	59	Berges Liso Amado	38	Meson Viejo	Del campo	No	No	No
60	60	Bericat Abadia Agustin	41	Falcon	Id.	No	No	No
»	61	Bericat Alba Lucas	65	Coso	Labrador	Si	No	No
61	62	Bericat Jericó José	45	Falcon	Del campo	No	Si	Si
62	63	Bericat Jericó Lino	47	Media Villa	Blanquero	No	No	No
63	64	Bericat Giménez Francisco	86	Carasoles	Zapatero	No	Si	Si
64	65	Bericat Sánchez Florentin	32	Tiendas	Id.	No	Si	Si
65	66	Bericat Sánchez Manuel	43	San Juan	Del campo	No	No	No
736	67	Bernad Viamonte Andres	60	Salvador	Id.	No	No	No
67	68	Berrú Termis Pablo	34	Tiendas	Comerciante	Si	Si	Si
68	69	Blanco Checa Julian	43	Media Villa	Hojalatero	Si	Si	Si
69	70	Blasco Garces Francisco	37	Cantamora	Del campo	No	No	No
71	71	Blasco Miana José	47	Tiendas	Tabernero	Si	No	No
»	72	Blasco Pérez Florentino	29	Cantareria	Del campo	No	No	No
»	73	Blasco Riglos Vicente	29	Trébedes	Confitero	No	Si	Si
»	74	Blasco Villanueva Angel	35	Enmedio	Sillero	Si	Si	Si
»	75	Borraz Calafel Miguel	35	Media Villa	Cura	No	Si	Si
77	76	Callizo Bandres Jerónimo	58	Id.	Propietario	Si	Si	Si
79	77	Capdevilla Garcia Manuel	46	Cantareria	Empleado	No	Si	Si
80	78	Capdevilla Villarreal Calixto	51	San Juan	Del campo	No	No	No
81	79	Capdevilla Viliarreal Macario	45	Id.	Id.	No	No	No
»	80	Caudevilla Casas Dionisio	34	Media Villa	Recaudador	No	Si	Si
83	81	Casalé Villanueva Gregorio	42	Tiendas	Del campo	No	No	No
85	82	Casanova Pardo Juan	35	Carasoles	Id.	No	No	No
87	83	Castillo Baquero Mariano	53	Tiendas	Labrador	Si	No	No
»	84	Castillo Lasobras Bartolomé	53	Herrerias	Del campo	No	No	No
»	85	Castro Garcia Florencio	31	Trébedes	Id.	No	No	No
88	86	Castro Garcia Segundo	34	Plaza	Id.	No	Si	Si
89	87	Castro Pérez Andres	58	Media Villa	Id.	No	No	No
90	88	Castro Sagaste Mariano	43	Tiendas	Id.	No	No	No
91	89	Cativiela Garcia Leon	62	Id.	Id.	No	No	No
434	90	Cativiela Riglos Orencio	37	Trébedes	Pastor	No	No	No
93	91	Cavero Aibar Idefonso	42	Tiendas	Farmacéutico	Si	Si	Si
»	92	Cia Egnaras Francisco	64	Media Villa	Comerciante	Si	Si	Si
»	93	Cia Pueyo Pedro	27	Id.	Id.	No	Si	Si
767	94	Colon Fernández Luis	42	Falcon	Del campo	No	Si	Si
95	95	Condon Miguel Victorian	57	Coso	Alpargatero	Si	Si	Si
98	96	Colon López Constantino	34	Cuco	Pastor	Si	No	No
99	97	Cortes Cavero Julian	42	Carasoles	Del campo	No	No	No
100	98	Cortes Cavero Santiago	41	Id.	Id.	No	No	No
»	99	Cortes Nogué Juan Miguel	51	Gata	Id.	No	No	No
»	100	Cortes Gallizo Domingo	47	Tiendas	Id.	No	Si	Si
102	101	Coscolluela Ventura Francisco	42	Media Villa	Propietario	Si	Si	Si
103	102	Coscolluela Burgos Nicolas	45	San Andres	Tejedor	Si	Si	Si
104	103	Cubero Adrian Antonio	37	Salvador	Del campo	No	No	No
106	104	Choliz Sauras Manuel	74	Cantamora	Tejedor	No	Si	Si
»	105	Domper González Ramon	63	Media Villa	Traginerero	No	Si	Si
»	106	Dehesa Idoipe Leopoldo	38	Id.	Propietario	Si	Si	Si
107	107	Diego Madrazo Bartolomé	74	Id.	Id.	Si	Si	Si
109	108	Diego Madrazo Leopoldo	36	Huesca	Empleado	No	Si	Si
110	109	Dominguez Felipe Saturnino	68	Falcon	Labrador	Si	Si	Si
»	110	Dominguez Navarro Adolfo	30	Id.	Id.	No	No	No
112	111	Dominguez Rivas José	38	Media Villa	Id.	Si	Si	Si
113	112	Duato Aragües Jerónimo	36	Salvador	Del campo	No	No	No
»	113	Duerto Alba Santiago	54	Trébedes	Labrador	Si	Si	Si
»	114	Duerto Bericat Idefonso	29	Id.	Id.	No	No	No
»	115	Esteban Bayeta Fermin	59	Id.	Ambulante	No	No	No
114	116	Fago Pérez Felipe	37	Salvador	Del campo	No	No	No
115	117	Fago Pérez Pedro	42	Meson Viejo	Id.	No	No	No
116	118	Fago Tarraguel Lorenzo	71	Carasoles	Pastor	Si	No	No

Número de ord		De la Inscripción general.	En la Sección.
De la Inscripción general.	En la Sección.		
117	11		
»	12		
119	12		
793	12		
»	12		
122	12		
126	12		
127	12		
»	12		
125	12		
»	12		
»	13		
»	13		
130	13		
131	13		
807	13		
134	13		
»	13		
»	13		
135	13		
136	13		
137	14		
138	14		
140	14		
»	14		
141	14		
142	14		
»	14		
»	14		
147	14		
»	14		
»	15		
»	15		
150	15		
»	15		
151	15		
152	15		
153	15		
156	15		
»	15		
159	16		
160	16		
161	16		
»	16		
166	16		
»	16		
167	16		
»	16		
168	16		
169	16		
»	17		
170	17		
172	17		
173	17		
»	17		
»	17		
175	17		
176	17		
»	17		

Número de orden		APELLIDOS Y NOMBRES	DOMICILIO	PROFESIÓN	SABE			Número de orden	
De la Inscripción General	En la Sección				Si es o no apto para cargos electorales	Leer	Labrar	De la Inscripción General	En la Sección
»	179	Lacima Benavente Andres	41 Meson Viejo	Del campo	No	No	No	»	239
178	180	Lacima Burgos Mamés	47 Media Villa	Labrador	No	Si	Si	»	240
»	181	Lacima Labena Ignacio	27 Portaza	Del campo	No	No	No	244	241
182	182	Lamban Benavente Santos	65 Meson Viejo	Labrador	Si	No	No	»	242
183	183	Lamban Bericat Manuel	65 Salvador	Del campo	No	No	No	245	243
185	184	Lamban Diez Cecilio	47 Graneros	Labrador	No	Si	Si	246	244
186	185	Lamban Diez Mariano	49 Portaza	Id.	No	No	No	»	245
188	186	Lamban Diez Vicente	52 Id.	Id.	No	Si	Si	»	246
»	187	Lamban Jiménez José	27 San Andres	Del campo	No	Si	Si	»	247
189	188	Lamban Longas Mariano	42 Tiendas	Tablajero	Si	Si	Si	247	248
»	189	Lamban Pérez Agustín	49 Carasoles	Del campo	No	Si	Si	248	249
190	190	Lamban Vicastillo Antonio	55 Coso	Labrador	Si	Si	Si	250	250
191	191	Lamban Vicastillo Benito	48 Rabel	Zapatero	No	Si	Si	»	251
193	192	Larraz Villanueva Francisco	39 San Juan	Del campo	No	No	No	»	252
195	193	Lasierra Laborda Manuel	34 Salvador	Id.	No	Si	Si	247	253
196	194	Lasobras Burguete Timoteo	64 Carasoles	Labrador	Si	No	No	20	254
»	195	Lasobras Choliz Eusebio	38 Id.	Id.	No	No	No	252	255
198	196	Lázaro Cortes Pascual	35 Media Villa	Sastre	Si	Si	Si	253	256
»	197	Les Fernández Angel	27 Id.	Carpintero	No	Si	Si	255	257
199	198	Les Montañas Baltasar	49 Salvador	Del campo	No	Si	Si	256	258
200	199	Liso Campos Tomas	50 Carasoles	Labrador	No	No	No	»	259
202	200	Liso Romeo Manuel	50 Emedio	Del campo	No	No	No	258	260
203	201	Longas Aznárez Pedro	38 Media Villa	Veterinario	Si	Si	Si	»	261
»	202	Longas Aznárez Gregorio	26 Salvador	Bracero	No	Si	Si	260	263
204	203	Longas Espes Cándido	59 Id.	Labrador	Si	Si	Si	261	264
205	204	Longas Espes Lorenzo	49 San Andres	Id.	Si	Si	Si	262	265
»	205	Longas Sagaste Ruperto	29 Salvador	Del campo	No	No	No	»	263
»	206	Longas Sagaste Martín	26 Id.	Id.	No	No	No	264	266
»	207	López Alonso Timoteo	76 Huesca	Propietario	Si	No	No	265	267
206	208	López Burgos José	40 Cantareria	Del campo	No	No	No	266	268
201	209	López García Blas	55 Tiendas	Id.	No	No	No	267	269
209	210	López Lasala Zacarias	45 Media Villa	Recaudador	Si	Si	Si	268	270
210	211	López Marco Mariano	73 Carasoles	Labrador	Si	No	No	270	271
211	212	López Posa Pascual	80 Puebla	Pastor	No	No	No	271	272
»	213	López Violeta Miguel	30 Media Villa	Carpintero	No	Si	Si	273	273
»	214	Lozano Laborda Jerónimo	42 Carasoles	Pastor	No	No	No	274	274
212	215	Luna Callizo Mariano	55 Media Villa	Sastre	No	Si	Si	276	275
215	216	Llera Casado José	62 Id.	Comerciante	No	Si	Si	277	276
216	217	Marco Atrian Jerónimo	33 Falcon	Del campo	No	No	No	278	277
»	218	Marias Allué Jerónimo	35 Huesca	Notario	Si	Si	Si	279	278
»	219	Marín Gil Mamés	30 Carasoles	Guarnicionero	No	Si	Si	280	279
220	220	Marín Racaj Celestino	39 Tiendas	Id.	Si	Si	Si	965	280
222	221	Marín Racaj Juan	74 Media Villa	Id.	Si	Si	Si	281	281
»	222	Mateo Iñiguez Marcelino	33 Abadía	Del campo	No	Si	Si	»	282
555	223	Mateo Pérez Santiago	61 Id.	Pastor	No	No	No	»	283
223	224	Mena Burgos Santiago	69 Tiendas	Del campo	Si	No	No	»	284
224	225	Mena Castillo Manuel	33 Meson Viejo	Labrador	No	Si	Si	»	285
225	226	Mena Espes Tomas	59 Trébedes	Id.	Si	Si	Si	282	286
»	227	Mena Villanueva Roman	25 Carasoles	Zapatero	No	Si	Si	284	287
226	228	Miana Gallizo Antonio	39 Torre Reina	Del campo	No	No	No	270	288
227	229	Miana Marco Casimiro	36 Media Villa	Bracero	No	Si	Si	287	289
228	230	Miguel Dehesa Celestino	65 Id.	Propietario	Si	Si	Si	288	290
230	231	Miguel Gallizo Mariano	44 Salvador	Tablajero	Si	No	No	290	291
232	232	Miguel Marzo Virgilio	32 Media Villa	Abogado	Si	Si	Si	291	292
244	233	Millán Lapieza Mariano	66 Azara	Propietario	Si	Si	Si	292	293
235	234	Millán Abad Gregorio	35 Coso	Del campo	No	No	No	»	294
236	235	Miñana Vergara Pascual	39 Plaza	Ministrante	Si	Si	Si	298	295
238	236	Montañas Lapieza Andres	56 Meson Viejo	Labrador	Si	Si	Si	»	296
244	237	Montañas Lizalde Pablo	30 Falcon	Del campo	No	No	No	294	297
570	238	Monterde Vicente Constantino	57 Carasoles	Escribiente	No	Si	Si	295	298

SABE			Número de orden	APELLIDOS Y NOMBRES	Edad.....	DOMICILIO	PROFESIÓN	SABE			
Si es o no elegible para cargos concejales.	Leer.....	Rescribir.....						Si es o no elegible para cargos concejales.	Leer.....	Rescribir.....	
No	No	No	»	239	Moral Martínez Francisco	66	Media Villa	Propietario	No	Si	Si
No	Si	Si	»	240	Moral Martínez José	36	Id.	Abogado	Si	Si	Si
No	No	No	244	241	Murillo Cortés Mariano	48	Cantamora	Del campo	Si	Si	Si
Si	No	No	»	242	Murillo Labena Teodoro	39	Tiendas	Id.	No	No	No
No	No	No	245	243	Murillo Old Simon	61	Id.	Id.	No	Si	Si
No	Si	Si	246	244	Nandin González Leandro	46	Trébedes	Id.	No	No	No
No	No	No	»	245	Navarro Alonso Tomas	27	Id.	Id.	No	Si	Si
No	Si	Si	»	246	Navarro Alonso Juan	36	Salvador	Albañil	No	Si	Si
No	Si	Si	»	247	Navarro Broc Luis	38	Media Villa	Propietario	Si	Si	Si
Si	Si	Si	247	248	Navarro Coronas Manuel	67	Id.	Labrador	Si	Si	Si
No	Si	Si	248	249	Navarro Dominguez Pascual	34	Id.	Id.	No	No	No
Si	Si	Si	250	250	Navarro Pérez Pedro	65	Salvador	Id.	No	Si	Si
No	Si	Si	»	251	Navarro Pueyo Fernando	27	Media Villa	Id.	No	Si	Si
No	No	No	»	252	Navarro Pueyo Vicente	28	Id.	Id.	Si	Si	Si
No	Si	Si	247	253	Navarro Villarreal Teodoro	41	Salvador	Del campo	No	No	No
Si	No	No	20	254	Nogué Ungria Victorian	43	Huesca	Pastor	Si	No	No
No	No	No	252	255	Orensanz Apilluelo Pablo	38	Enmedio	Del campo	No	No	No
Si	Si	Si	253	256	Ortin Ferrer Simon	47	Trébedes	Labrador	Si	Si	Si
No	Si	Si	255	257	Palacios Navarro José	40	Tiendas	Comerciante	No	Si	Si
No	Si	Si	256	258	Palacios Salvat Francisco	67	Media Villa	Id.	No	Si	Si
No	No	No	»	259	Pardo Lucia Mariano	33	Meson Viejo	Labrador	No	Si	Si
No	No	No	258	260	Pardo Lucia Tomas	42	Id.	Id.	No	Si	Si
Si	Si	Si	»	261	Pelayo Expósito Isidro	26	Coso	Bracero	No	No	No
No	Si	Si	260	262	Pérez Baquero Eugenio	52	Monjas	Esquilador	No	Si	Si
Si	Si	Si	261	263	Pérez Baquero Justo	62	Coso	Del campo	Si	Si	Si
Si	Si	Si	262	264	Pérez Bericat Andres	41	Tiendas	Id.	No	No	No
No	No	No	»	265	Pérez Bericat Vicente	26	Coso	Id.	No	No	No
No	No	No	264	266	Pérez Blasco Hilario	42	Salvador	Labrador	Si	No	No
Si	No	No	265	267	Pérez Gallizo Jorge	35	Portaza	Zapatero	No	Si	Si
No	No	No	266	268	Pérez Gil José	57	Cantamora	Labrador	No	Si	Si
No	No	No	267	269	Perez Labena Tomas	44	Tiendas	Del campo	No	No	No
Si	Si	Si	268	270	Pérez Marco Mateo	37	Enmedio	Id.	Si	No	No
Si	No	No	270	271	Pérez Racaj Pedro	55	Media Villa	Comerciante	Si	Si	Si
No	No	No	271	272	Pérez Torralba Simon	81	Portaza	Labrador	Si	No	No
No	Si	Si	273	273	Pilarces Cambra Dionisio	55	Meson Viejo	Caminero	No	Si	Si
No	No	No	274	274	Pilarces Cambra Lucas	45	Id.	Del campo	No	No	No
No	Si	Si	276	275	Posa Tolosana Gregorio	59	San Juan	Id.	Si	Si	Si
No	Si	Si	277	276	Posa Tolosana Mariano	39	Biesa	Id.	No	Si	Si
No	No	No	278	277	Pradel Marco Evaristo	45	Coso	Id.	Si	Si	Si
Si	Si	Si	279	278	Pueyo Echevarria Pedro	65	Trébedes	Id.	Si	Si	Si
No	Si	Si	280	279	Racaj Longas Jesús	35	Falcon	Id.	No	Si	Si
Si	Si	Si	965	280	Racaj Navarro Joaquin	37	Tiendas	Id.	No	Si	Si
Si	Si	Si	281	281	Racaj Payanes Simon	57	Carasoles	Labrador	Si	No	No
No	Si	Si	»	282	Racaj Salvatierra Prisco	37	Trébedes	Del campo	No	Si	Si
No	No	No	»	283	Racaj Ciudad Dámaso	64	Falcon	Id.	Si	Si	Si
Si	No	No	»	284	Racaj Viamonte Francisco	27	Carasoles	Id.	No	No	No
No	Si	Si	»	285	Recaj Salvatierra Mariano	29	Media Villa	Id.	No	No	No
Si	Si	Si	282	286	Recaj Ungria Mariano	71	Id.	Labrador	Si	Si	Si
No	Si	Si	284	287	Ramon Latorre José	49	Santa Maria	Id.	Si	Si	Si
No	No	No	270	288	Rey Parral Mariano	35	Magdalena	Del campo	No	No	No
No	Si	Si	287	289	Reynaque Lacima Pascual	69	Media Villa	Id.	No	No	No
Si	Si	Si	288	290	Reynaque Sora Enrique	37	Gramática	Id.	No	Si	Si
Si	No	No	290	291	Rodrigo Bernad Mariano	72	Trébedes	Id.	No	No	No
Si	Si	Si	291	292	Romeo Gasqued Antonio	56	Id.	Labrador	Si	Si	Si
Si	Si	Si	292	293	Romeo Nogué Pedro	52	Carasoles	Pastor	Si	Si	Si
No	No	No	»	294	Romeo Sora Julian	30	Tiendas	Del campo	No	No	No
Si	Si	Si	298	295	Sagaste Bericat Fernando	37	Id.	Id.	No	No	No
Si	Si	Si	»	296	Sagaste Pola Cecilio	35	San Juan	Id.	No	No	No
No	No	No	294	297	Tagaste Sánchez Antonio	68	Coso	Labrador	Si	No	No
No	Si	Si	295	298	Sagaste Sánchez Cándido	62	Id.	Id.	Si	Si	Si

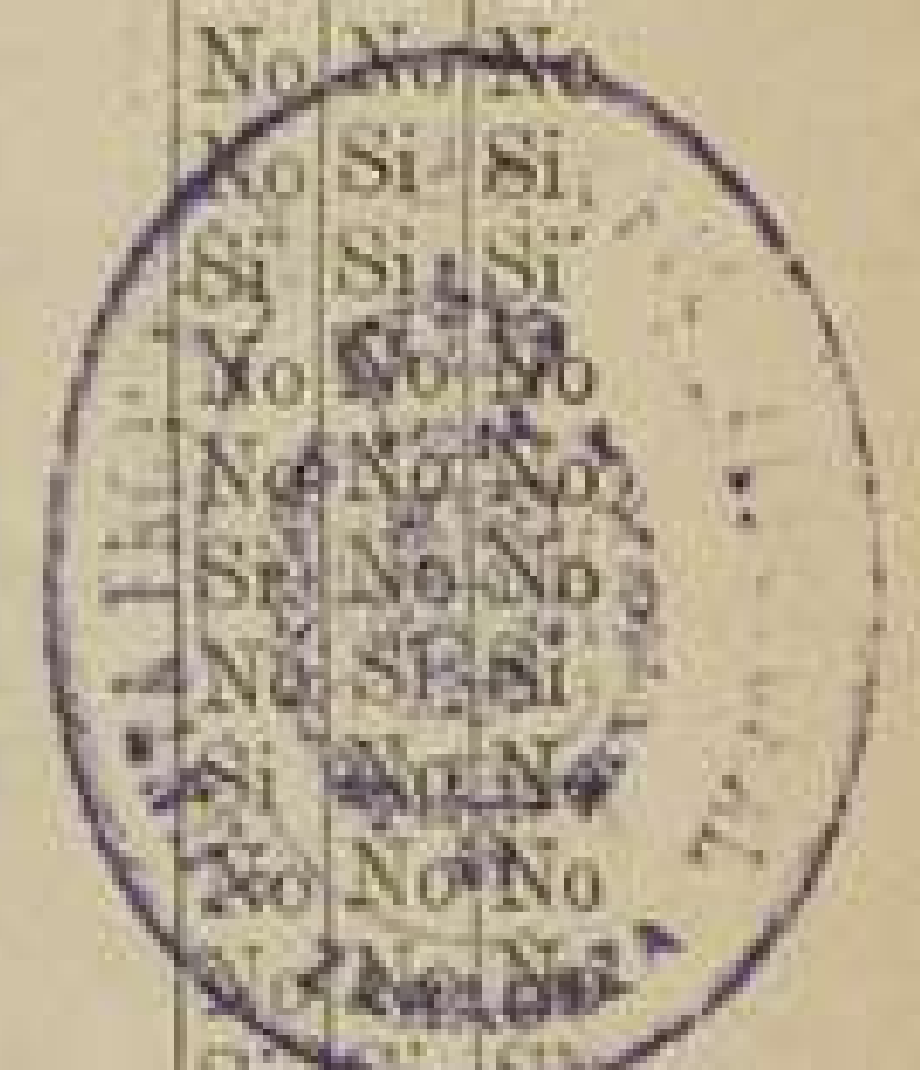

Número de orden		APELLIDOS Y NOMBRES	Edad.....	DOMICILIO	PROFESIÓN	SABE		
De la inscripción general.	En la Sección.					Si sabe no alfabético ni en un idioma o lenguas.	Letra.....	Escritura.....
*	299	Salvatierra Murillo Juan	29	Huesca	Labrador	No	No	No
296	300	Salvatierra Murillo Mariano	65	Media Villa	Id.	Si	Si	Si
288	301	Salafranca Roman Ramon	63	Tiendas	Del campo	No	No	No
298	302	Samper Lorda Agustin	55	Portaza	Id.	No	No	No
299	303	Samper Otal Ramon	61	Media Villa	Carpintero	Si	Si	Si
300	304	Sánchez Benavente Juan	59	Falcon	Labrador	Si	No	No
989	305	Sánchez Bonilla Claudio	42	San Juan	Del campo	No	No	No
301	306	Sancho Alastuey Pedro	34	Carasoles	Empleado	No	Si	Si
*	307	Sancho Alastuey Valeriano	26	Trébedes	Bracero	No	No	No
*	308	Sancho Ayera Cecilio	30	Rabel	Del campo	No	Si	Si
*	309	Sancho Ayera Jerman	27	Id.	Id.	No	Si	Si
304	310	Sancho Nandin Leon	65	Falcon	Id.	No	No	No
305	311	Sancho Nandin Manuel	67	Tiendas	Id.	No	No	No
306	312	Sancho Pradel Josquin	40	Falcon	Id.	No	No	No
*	313	Sancho Pradel Mariano	30	Id.	Id.	No	No	No
307	314	Sancho Pradel Romualdo	45	Claustro	Tejero	Si	Si	Si
*	315	Sanz Pérez Rafael	26	Tiendas	Bracero	No	No	No
308	316	Sarría Abadía Gregorio	37	Carasoles	Del campo	No	Si	Si
309	317	Sarría Laborda Domingo	49	Id.	Id.	No	No	No
310	318	Sierra Alayeto Francisco	35	Trébedes	Labrador	No	Si	Si
661	319	Sierra Alastuey Jose	43	Media Villa	Id.	No	Si	Si
312	320	Sierra Labena Anastasio	48	Carasoles	Pastor	No	No	No
313	321	Sierra Labena Telesforo	49	Monjas	Id.	No	No	No
316	322	Soro Latorre Mariano	75	Trébedes	Labrador	Si	Si	Si
*	323	Soro Longas Isidoro	29	Id.	Id.	No	Si	Si
*	324	Sumelzo Abad Pascual	30	Falcon	Id.	No	No	No
317	325	Sumelzo Burgos Domingo	43	Trébedes	Id.	No	No	No
318	326	Sumelzo Casanova Sebastian	80	Carasoles	Id.	No	No	No
320	327	Sumelzo Callizo Pedro	75	Salvador	Del campo	No	No	No
*	328	Sumelzo Zayra Jesus	26	Id.	Labrador	No	Si	Si
668	329	Supervia Lambea Mariano	43	Media Villa	Carretero	Si	Si	Si
322	330	Tolosana Ferrer Ignacio	37	Abadía	Del campo	No	Si	Si
*	331	Tolosana Bericat Calixto	27	Cantamora	Id.	No	No	No
*	332	Tolosana Bericat Candido	28	San Andres	Bracero	No	No	No
323	333	Torralba Soro Juan	43	Media Villa	Id.	No	No	No
*	334	Urbon Abad Justo	26	Carasoles	Id.	No	Si	Si
328	335	Urbon Gallizo Evaristo	53	Carnecerías	Del campo	No	Si	Si
329	336	Urbon Pérez Juan	45	Tiendas	Id.	Si	Si	Si
674	337	Urbon Pérez Santiago	37	Cantamora	Id.	Si	Si	Si
330	338	Urbon Pérez Tomas	44	Media Villa	Tablajero	Si	Si	Si
331	339	Urbon Navarro Agustin	52	Carasoles	Labrador	Si	Si	Si
*	340	Usan Navarro Celestino	30	Id.	Del campo	No	No	No
332	341	Usan Navarro Mariano	37	Id.	Id.	No	No	No
*	342	Vera Lagranja Domingo	29	Id.	Id.	No	No	No
333	343	Vera Usan Joaquin	59	Huesca	Labrador	Si	No	No
334	344	Vicastillo Sancho Manuel	39	Aisladas	Del campo	Si	Si	Si
335	345	Villa Abadía Ventura	31	Corona	Id.	No	No	No
334	346	Villa Abadía Serafin	34	Portaza	Id.	No	No	No
682	347	Villa Paulo Eduardo	47	Trébedes	Id.	No	Si	Si
*	348	Villa Paulo Cayetano	27	Cantareria	Id.	No	No	No
338	349	Villanueva Abadía Blas	46	Tiendas	Labrador	Si	Si	Si
339	350	Villanueva Abadía Lorenzo	33	Media Villa	Id.	No	Si	Si
340	351	Villanueva Abadía Manuel	35	Huesca	Id.	No	Si	Si
341	352	Villanueva Abadía Marcelino	43	Media Villa	Id.	Si	Si	Si
343	353	Villanueva Forcada Marcelino	72	Id.	Id.	Si	Si	Si
346	354	Villarreal Capdevilla Julian	47	Puebla	Id.	No	No	No
358	355	Villarreal Capdevilla Santos	45	San Juan	Del campo	No	No	No
348	356	Villarreal Liso Pablo	75	Carasoles	Labrador	Si	No	No
349	357	Violeta Duarte Marcelino	70	Coso	Alguacil	No	Si	Si
*	358	Violeta Sumelzo Gregorio	43	Plaza	Alcaide	No	Si	Si

Número de orden	
De la inscripción general.	En la Sección.
*	359
	350
	351
	352
	353
	354
	12
	698
	356
	357
	358
	361
*	11
	364
	366
	367
	368
	369
	11
	369
	370
*	2
	371
	2
	373
*	2
	375
	2
	376
	2
	330
	2
	380
	2
	381
	2
*	3
*	3
	383
*	3
	384
*	3
	385
	3
	386
	3
	388
	3
	390
	3
	391
	4
	393
	4
	392
	4
	855
	4
*	4
	394
	4
*	4
*	4
	399
	5
	400
	5
	401
	5
	404
	5
	405
	5
*	406
	5

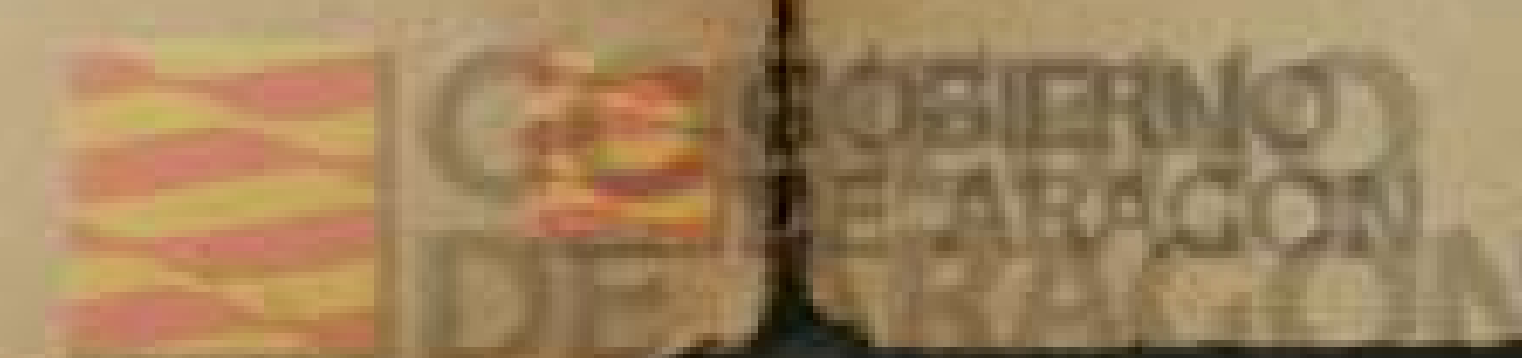

SADE			Número de orden	En la Sección	APELLIDOS Y NOMBRES	EDAD	DOMICILIO	PROFESIÓN	SADE		
Si es o no elegible para cargos municipales	Labr.	Escrito							Si es o no elegible para cargos municipales	Labr.	Escrito
No	No	No	*	359	Zoco Atrian Justo	27	Media Villa	Comerciante	Si	Si	Si
SECCION SEGUNDA											
No	No	No	350	1	Abad Bailo Angel	53	Huesca	Bracero	No	No	No
Si	Si	Si	351	2	Abad Campos Miguel	75	Tajada	Labrador	Si	No	No
No	No	No	352	3	Abad Forcada Marcelino	43	Hornico	Id.	Si	Si	Si
No	No	No	353	4	Abad Martinez Juan Francisco	47	Id.	Del campo	No	Si	Si
No	No	No	354	5	Abadia Casanova Silvestre	45	Graneros	Id.	No	No	No
Si	Si	Si	12	6	Abadia Labena Raimundo	34	Id.	Id.	No	No	No
No	No	No	698	7	Abadia Mallen Serafin	42	Olvido	Id.	No	No	No
No	No	No	356	8	Abadia Parral Antonio	58	Horno Grande	Labrador	Si	Si	Si
No	No	No	357	9	Abadia Parral Cosme	55	Huesca	Id.	Si	Si	Si
No	No	No	358	10	Abadia Nandin Mariano	37	Herrerias	Del campo	No	Si	Si
Si	Si	Si	361	11	Abadia Idoype Blas	35	Id.	Id.	No	Si	Si
No	No	No	*	12	Abadia Salvo Miguel	35	Alias	Id.	No	Si	Si
No	Si	Si	364	13	Agapito Fando Gregorio	55	Muro	Carretero	Si	Si	Si
No	No	No	366	14	Alastuey Cortes Gregorio	49	Graneros	Labrador	Si	No	No
No	Si	Si	367	15	Alayeto Nogue Andres	48	Huesca	Id.	Si	Si	Si
No	Si	Si	368	16	Antonanza Arilla Manuel	72	Id.	Id.	No	No	No
No	No	No	369	17	Aparicio Blasco Pedro	49	Mayor	Id.	No	No	No
No	No	No	*	18	Abadia Garcia Francisco	28	Corona	Del campo	No	No	No
Si	Si	Si	369	19	Apuntate Lasilla Sebastian	33	Mayor	Labrador	No	No	No
No	Si	Si	370	20	Apuntate Paradis Felix	62	Id.	Id.	Si	Si	Si
No	No	No	*	21	Abadia Romeo Valentin	28	Horno Grande	Del campo	No	No	No
No	No	No	371	22	Apuntate Paradis Florencio	65	Mayor	Labrador	No	Si	Si
No	No	No	373	23	Apuntate Zanny Eladio	32	Nueva	Id.	Si	Si	Si
No	No	No	*	24	Apuntate Zanny Simeon	40	Mayor	Id.	Si	Si	Si
No	Si	Si	375	25	Aragüés Casalé Casto	52	Huesca	Id.	No	Si	Si
Si	Si	Si	376	26	Arduña Murillo Domingo	51	Barrio Bajo	Carretero	Si	Si	Si
No	Si	Si	380	27	Armalé Ventura Julian	37	Aisladas	Del campo	No	No	No
No	No	No	381	28	Aruej Castan José	61	Cantarranas	Id.	No	No	No
No	No	No	381	29	Asin Sanz Manuel	78	Cuco	Id.	No	No	No
No	No	No	*	30	Asun Aso Julian	41	Santa Maria	Traginerero	No	Si	Si
No	Si	Si	*	31	Atrian Cativiola Gregorio	54	Hornico	Del campo	No	No	No
No	Si	Si	383	32	Aznárez Abadia Bernardo	42	Huesca	Id.	Si	Si	Si
Si	Si	Si	*	33	Aznárez Abadia Liborio	27	Id.	Labrador	No	No	No
Si	Si	Si	384	34	Aznárez Burguete Teodoro	57	Mayor	Id.	Si	Si	Si
Si	Si	Si	*	35	Aznárez Mayayo Mariano	33	Barrio Bajo	Id.	Si	Si	Si
Si	Si	Si	385	36	Aznárez Mayayo Teodoro	50	Id.	Id.	Si	Si	Si
No	No	No	386	37	Aznárez Yera Gregorio	64	Huesca	Id.	No	Si	Si
No	No	No	388	38	Baquedano Choliz Tomas	40	Plaza	Del campo	No	No	No
No	No	No	390	39	Baquedano Villarreal Inocencio	45	Alias	Id.	No	No	No
Si	No	No	391	40	Baquedano Fontana Timoteo	49	Horno Grande	Id.	No	No	No
Si	Si	Si	393	41	Baquedano Navarro Manuel	67	Graneros	Pastor	No	No	No
No	No	No	392	42	Baquero Ladrero Francisco	42	Id.	Id.	No	No	No
No	No	No	855	43	Barrena Sancho Dionisio	37	Huesca	Del campo	No	No	No
No	Si	Si	*	44	Barrena Sancho Isabelino	27	Id.	Id.	No	No	No
No	No	No	394	45	Barrena Sancho Pedro	33	Id.	Id.	No	No	No
Si	Si	Si	*	46	Benavides Martinez Fabriciano	29	Id.	Médico	Si	Si	Si
No	Si	Si	*	47	Bentura Julian Benjamin	30	Id.	Propietario	Si	Si	Si
No	Si	Si	*	48	Bericat Abadia Fernando	27	Herrerias	Del campo	No	No	No
Si	Si	Si	*	49	Bericat Aznárez Fermin	26	Id.	Albañil	No	Si	Si
Si	Si	Si	399	50	Bericat Sánchez Prisco	38	Id.	Id.	No	No	No
No	No	No	400	51	Bericat Arilla Mariano	47	Huesca	Id.	No	No	No
No	No	No	401	52	Bericat Arilla Ventura	37	Graneros	Del campo	No	No	No
Si	No	No	404	53	Bericat Sagardia Jerónimo	61	Huesca	Albañil	Si	No	No
No	Si	Si	405	54	Bernad Bergua Antonio	35	Id.	Tratante	No	Si	Si
No	Si	Si	406	55	Berui Abad Juan	35	Id.	Comerciante	No	Si	Si
No	Si	Si	*	56	Berui Abad Cristóbal	26	Id.	Id.	Si	Si	Si

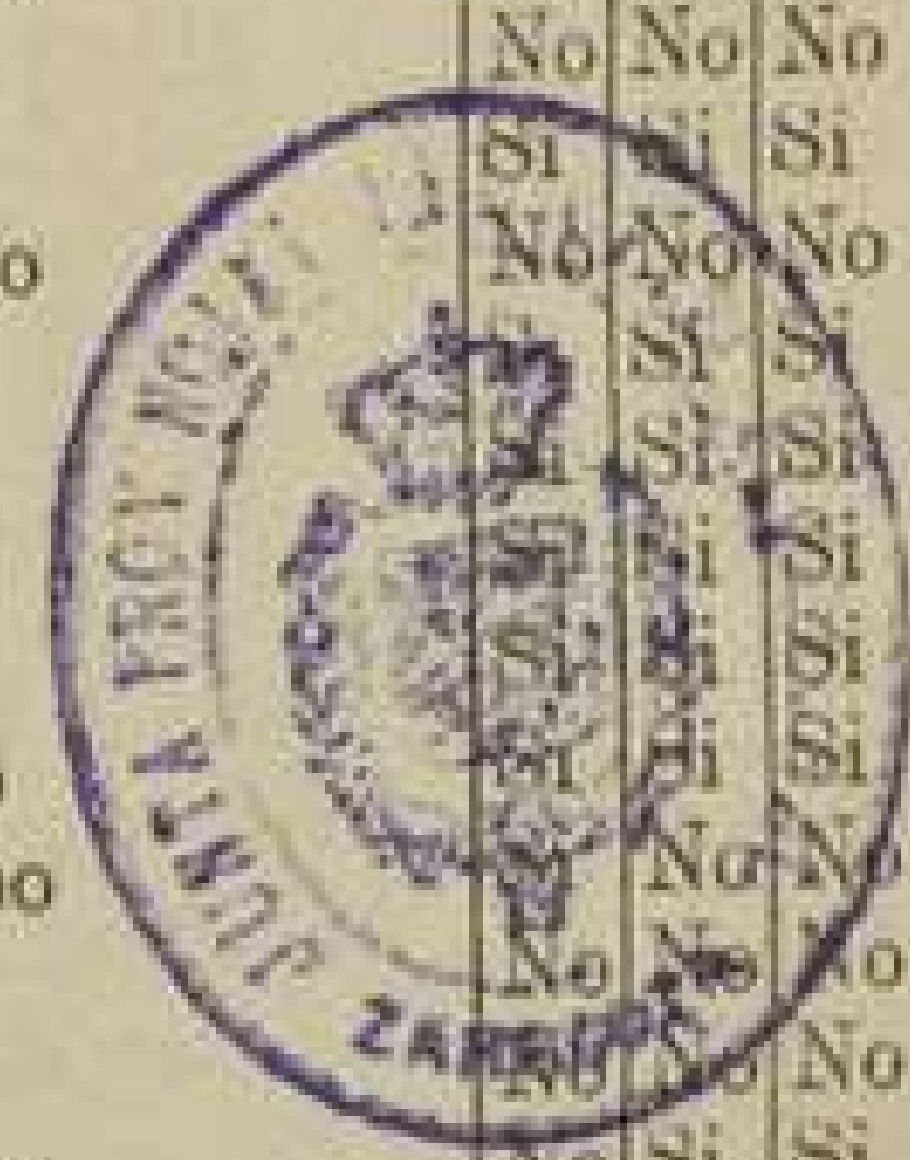

Número de orden		APELLIDOS Y NOMBRES	Edad	DOMICILIO	PROFESIÓN	Si es o no elegible para cargos concejiles	SABE		Número de la inscripción general
De la inscripción general	En la Sección						Leer	Escribir	
408	57	Berni Jiménez Victorian	69	Huesca	Comerciante	Si	Si	Si	469
407	58	Bes German Juan	59	Herrerias	Id.	Si	Si	Si	472
409	59	Blasco Fontana Antonio	37	Hornico	Pastor	No	Si	Si	474
410	60	Blasco Misna Florencio	51	Lagunas	Maestro	Si	Si	Si	139
402	61	Blasco Nandin Timoteo	42	Alias	Pastor	No	Si	Si	449
413	62	Blasco Tris Casiano	43	Muro	Del campo	No	Si	Si	149
414	63	Bordeta Anaya Antonio	36	Herrerias	Tablajero	Si	Si	Si	480
»	64	Burgos Bericat Luciano	57	Plaza	Cochero	No	Si	Si	481
416	65	Calvo Lorente Benito	42	Huesca	Comerciante	Si	Si	Si	482
418	66	Callizo Puente Juan	42	Id.	Del campo	No	No	No	165
»	67	Campos Lasheras Juan	27	Id.	Id.	No	No	No	»
420	68	Campos Barrena Angel	36	Alias	Id.	No	No	No	484
»	69	Campos Mulsa Lucas	27	Lagunas	Id.	No	No	No	485
423	70	Casalé Liso Dionisio	57	Fuente	Id.	No	No	No	»
424	71	Casanova Bordonaba Pascual	67	Muro	Carretero	Si	Si	Si	487
»	72	Casas Aznaré Francisco	31	Nueva	Abogado	No	Si	Si	488
428	73	Castejon Cavero Benito	59	Herrerias	Recaudador	Si	Si	Si	»
429	74	Castejon Cavero José	63	Id.	Id.	Si	Si	Si	149
432	75	Cativiela Garcia Fernando	69	Id.	Labrador	Si	Si	Si	487
430	76	Cativiela Orensanz Inocencio	41	Barrio Bajo	Id.	No	Si	Si	488
»	77	Cativiela Pueyo Emilio	27	Huesca	Del campo	No	Si	Si	»
433	78	Cativiela Pueyo Gregorio	34	Id.	Labrador	No	Si	Si	890
456	79	Ciudad Espes Manuel	32	Tiendas	Del campo	No	No	No	490
436	80	Ciudad Espes Mariano	43	Herrerias	Id.	No	No	No	491
439	81	Climente Aires Pascual	63	Huesca	Propietario	Si	Si	Si	492
440	82	Contin Gurria Martin	41	Cantarranas	Del campo	No	Si	Si	493
441	83	Contin Suesa Pedro	59	Id.	Labrador	Si	No	No	494
442	84	Cortes Abadia Bartolomé	71	Barrio Bajo	Id.	Si	No	No	495
443	85	Cortes Gallizo Vicente	40	Biesa	Id.	No	Si	Si	»
»	86	Cortes Nogué Fernando	35	Huesca	Del campo	No	No	No	496
»	87	Coscolluela Arizabalaga Pablo	27	Id.	Id.	No	Si	Si	497
445	88	Coscolluela Marillo Salomé	55	Id.	Propietario	Si	Si	Si	499
108	89	Coscolluela Racaj Domingo	67	Graneros	Id.	Si	Si	Si	»
448	90	Choliz Hernández Mariano	46	Alta Oliva	Del campo	No	Si	Si	»
»	91	Dehesa Alaman Ramon	31	Herrerias	Propietario	Si	Si	Si	849
»	92	Dehesa Abriat Teodoro	28	Huesca	Labrador	Si	Si	Si	503
449	93	Dehesa Melero Esteban	45	Id.	Empleado	No	Si	Si	»
450	94	Dehesa Melero Tibarcio	46	Herrerias	Labrador	Si	Si	Si	504
452	95	Dehesa Ripamilan Prisco	59	Huesca	Propietario	Si	Si	Si	505
453	96	Dehesa Sagaste Gonzalo	41	Id.	Abogado	Si	Si	Si	507
108	97	Diego Madrazo Domingo	46	Plaza	Propietario	Si	Si	Si	»
454	98	Duesca Jiménez José	69	Fuente	Del campo	No	No	No	509
»	99	Espes Gracia Julian	25	Muro	Id.	No	No	No	»
»	100	Espes Blasco Isidro	38	Herrerias	Id.	Si	Si	Si	511
456	101	Espierre Apuatate Juan	49	Cantarranas	Labrador	Si	No	No	512
»	102	Espierre Fontana Miguel	28	Alta Oliva	Molinero	No	No	No	514
»	103	Espierre Vicastillo Tomas	28	Despoblado	Del campo	No	No	No	515
457	104	Esteban Sánchez Angel	65	Plaza	Labrador	Si	Si	Si	180
460	105	Fanlo Lalanza Juan	37	Cantarranas	Del campo	No	No	No	516
461	106	Ferrer Casalé Valero	53	Aisladas	Id.	No	No	No	»
123	107	Ferrer Villa Bernardo	37	Santa Maria	Tablajero	Si	Si	Si	517
462	108	Florian Atrian Francisao	54	Huesca	Del campo	No	Si	Si	»
463	109	Florian Jarque Francisco	69	Id.	Sastre	Si	Si	Si	519
464	110	Florian Luna Antero	34	Id.	Id.	No	Si	Si	522
»	111	Florian Puyod Juan	29	Huesca	Del campo	No	No	No	521
»	112	Florian Puyod Mariano	27	Id.	Id.	No	No	No	523
»	113	Frances Burgos Juan	6	Hornico	Id.	No	No	No	525
466	114	Francés Pérez Blas	48	Aisladas	Id.	No	No	No	528
467	115	Francés Pérez Pio	35	Id.	Id.	No	No	No	»
468	116	Francés Villa Esteban	51	Alias	Id.	No	No	No	529



Si es o no elegible para cargos concejales.	SABE		Número de orden	Edad.....	APELLIDOS Y NOMBRES	DOMICILIO	PROFESIÓN	SABE		
	Leet.	Escritur.						Leet.	Escritur.	Escritur.
Si	Si	Si	469	117	Gallizo Casale Benito	40 Santa Maria	Labrador	Si	No	No
Si	Si	Si	»	118	Gallizo Nogué Andres	29 Huesca	Id.	No	Si	Si
No	Si	Si	472	119	Gallizo Nogué Angel	39 Id.	Id.	Si	Si	Si
Si	Si	Si	474	120	Garces Lana Francisco	43 Fuente	Id.	Si	No	No
No	Si	Si	»	121	Garces Lana Valero	39 Mayor	Del campo	No	No	No
No	Si	Si	139	122	Garcia Lacima Gil	59 Muro	Cartero	No	Si	Si
Si	Si	Si	449	123	Garcia Sánchez Angel	69 Herrerias	Comerciante	Si	Si	Si
No	Si	Si	149	124	Gargallo Giménez Fidencio	33 Plaza	Ministrante	Si	Si	Si
Si	Si	Si	480	125	Gascon Berdejo Jorge	44 Carnecerias	Herrero	Si	Si	Si
No	No	No	481	126	Gasqued Martínez Pascual	63 Huesca	Labrador	Si	No	No
No	No	No	482	127	Gasqued Sanz Eugenio	34 Id.	Id.	No	No	No
No	No	No	165	128	Grasa Puig Oriol Ramon	37 Plaza	Cafetero	Si	Si	Si
No	No	No	»	129	Gericó Armalé Leonardo	27 Biesa	Del campo	No	No	No
No	No	No	»	130	Gericó Armalé Pedro	28 Id.	Bracero	No	Si	Si
Si	Si	Si	484	131	Gericó Bentura Angel	52 Huesca	Labrador	No	Si	Si
No	Si	Si	485	132	Gericó Bellé Mariano	80 Id.	Id.	Si	No	No
Si	Si	Si	»	133	Gericó Garces Juan	58 Biesa	Del campo	No	No	No
Si	Si	Si	149	134	Gil Lázaro Felipe	35 Graneros	Id.	No	No	No
Si	Si	Si	487	135	Gil Jera Gregorio	55 Fuente	Id.	No	Si	Si
No	Si	Si	488	136	Gil Jera Juan	43 Cantarranas	Id.	No	Si	Si
No	Si	Si	»	137	Gil Lucea José	53 Plaza	Recaudador	No	Si	Si
No	Si	Si	890	138	Giménez Benedicto Fidencio	65 Lagunas	Del campo	No	Si	Si
No	No	No	490	139	Giménez Fernández Manuel	71 Huesca	Propietario	Si	No	No
No	No	No	491	140	Giménez Lasobras Urbano	40 Cuco	Pastor	Si	Si	Si
Si	Si	Si	492	141	Giménez Sauras José	54 Mayor	Labrador	Si	Si	Si
No	Si	Si	493	142	Giménez Sauras Manuel	51 Cantarranas	Id.	No	Si	Si
Si	No	No	494	143	Giménez Sauras Pedro	49 Id.	Id.	No	Si	Si
Si	No	No	495	144	Giménez Sauras Raimundo	43 Barrio Bajo	Id.	No	No	No
No	Si	Si	»	145	González Domper Ramon.	32 Herrerias	Comerciante	Si	Si	Si
No	No	No	496	146	Gorria Auria Benito	50 Biesa	Del campo	No	Si	Si
No	Si	Si	497	147	Gorria Ornat Miguel	69 Id.	Labrador	Si	Si	Si
Si	Si	Si	499	148	Guillen Bericat Joaquin	43 Huesca	Del campo	No	No	No
Si	Si	Si	»	149	Gimbao Simon Abraham	37 Herrerias	Comerciante	Si	Si	Si
No	Si	Si	»	150	Gimbao Simon German	37 Id.	Id.	No	Si	Si
Si	Si	Si	849	151	Iñiguez Sevilla Ceferino	35 Graneros	Pastor	No	No	No
Si	Si	Si	503	152	Iñiguez Burgos Mariano	49 Hornico	Id.	Si	Si	Si
No	Si	Si	»	153	Irigoy Angel Pascual	27 Biesa	Del campo	No	Si	Si
Si	Si	Si	504	154	Irigoy Giménez Cecilio	37 Aisladas	Id.	No	No	No
Si	Si	Si	505	155	Irigoy Giménez Eusebio	33 Id.	Id.	No	Si	Si
Si	Si	Si	507	156	Irigoy Hernández Juan	51 Graneros	Labrador	Si	No	No
Si	Si	Si	»	157	Iera Murillo Faustino	29 Iglesia	Del campo	No	No	No
No	No	No	509	158	Laborda Castillo Juan	39 Salvador	Id.	No	No	No
No	No	No	»	159	Laborda Falces Romualdo	70 Herrerias	Pastor	Si	No	No
Si	Si	Si	511	160	Lacambra Barrena Dionisio	49 Tajada	Id.	No	No	No
Si	No	No	512	161	Lacampa Oros Enrique	44 Mayor	Veterinario	Si	Si	Si
No	No	No	514	162	Ladrero Labena Teodoro	51 Herrerias	Pastor	Si	No	No
No	No	No	515	163	Lacostena Escario Francisco	53 Id.	Carpintero	Si	Si	Si
Si	Si	Si	180	164	Lagranja Castillo Dionisio	45 Graneros	Del campo	No	No	No
No	No	No	516	165	Lamarca Huesca Justo	49 Cantarranas	Labrador	No	No	No
No	No	No	»	166	Lapieza Pérez Mariano	41 Herrerias	Escribano	Si	Si	Si
Si	Si	Si	517	167	Lasierra Laborda Juan Francisco	59 Huesca	Labrador	Si	Si	Si
No	Si	Si	»	168	Lasilla Giménez Macario	30 Mayor	Del campo	No	Si	Si
Si	Si	Si	519	169	Lasobras Iñiguez Sebastian	43 Huesca	Id.	No	Si	Si
No	Si	Si	522	170	Lázaro Arjol Justo	49 Santa Maria	Carpintero	Si	Si	Si
No	No	No	521	171	Lázaro Arjol Jerman	37 Torre Reina	Albañil	No	Si	Si
No	No	No	523	172	Lázaro Arjol Saturnino	47 Herrerias	Zapatero	Si	Si	Si
No	No	No	525	173	Les Gallizo Fidencio	53 Falcon	Carpintero	Si	Si	Si
No	No	No	528	174	Liso Alastuey Salvador	45 Barrio Bajo	Labrador	Si	Si	Si
No	No	No	»	175	Liso Campos Salomé	28 Biesa	Del campo	No	No	No
No	No	No	529	176	Liso Miguel Pascual	41 Plaza Santa Maria	Id.	No	No	No

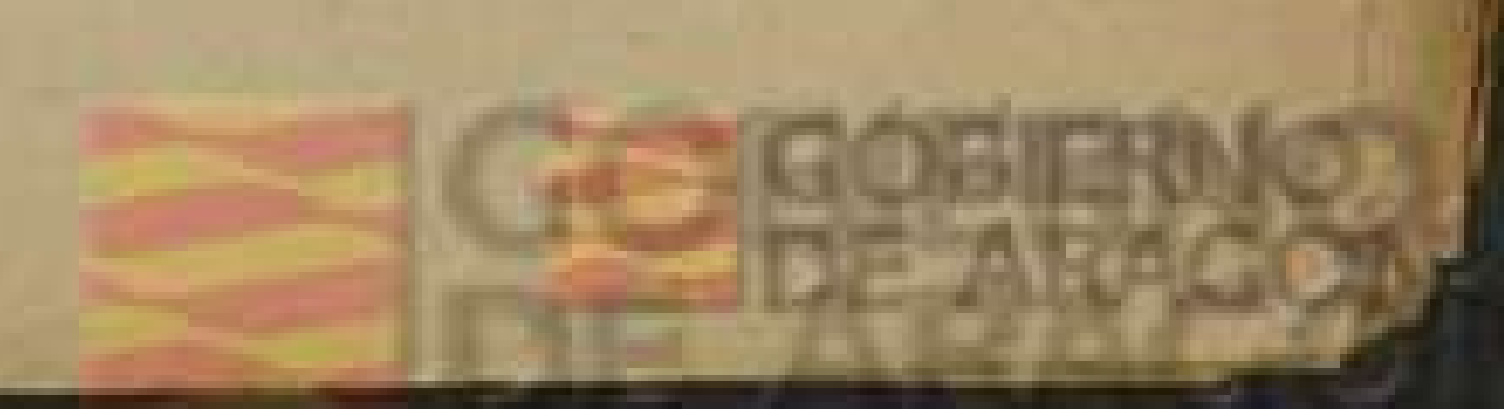

Número de orden	En la Sección	APELLIDOS Y NOMBRES	Edad	DOMICILIO	PROFESIÓN	Si es o no elegible para cargos concejiles	SABER		De la inscripción general
							Leer	Escribir	
530	177	Liso Palacio Francisco	68	Mayor	Del campo	No	No	No	588
531	178	Liso Sora Santiago	36	Rabel	Albañil	Si	No	No	589
532	179	Liso Soriano Miguel	47	Herrerias	Comerciante	Si	Si	Si	590
533	180	López Diez Juan	47	Id.	Del campo	No	Si	Si	591
534	181	López García Marcelino	51	Id.	Comerciante	No	No	No	592
702	182	López Martínez Modesto	34	Huesca	Del campo	No	Si	Si	593
903	183	López Martínez Silvestre	36	Biesa	Id.	No	No	No	594
536	184	López Pino Manuel	56	Horno Grande	Id.	No	Si	Si	950
535	185	López Logroño Antonio	48	Tajada	Pastor	No	No	No	596
905	186	Lozano Les Antonio	37	Biesa	Id.	No	No	No	597
538	187	Lozano Pérez Miguel	62	Herrerias	Id.	Si	No	No	257
539	188	Madurga Garces Pablo	33	Id.	Zapatero	No	Si	Si	998
541	189	Marcellan Escagues Urbano	47	Huesca	Tratante	Si	Si	Si	»
542	190	Marcellan Gamboa Gabriel	37	Cantarranas	Del campo	No	No	No	610
543	191	Marcellan García Dionisio	62	Santa Maria	Tratante	Si	Si	Si	»
»	192	Marco Nandin Sebastian	26	Huesca	Del campo	No	No	No	611
»	193	Marco Nandin Sebastian	30	Id.	Id.	No	No	No	615
544	194	Marco Pardo Juan	62	Olvido	Id.	No	No	No	605
545	195	Marco Rodrigo Simon	59	Huesca	Id.	No	No	No	607
»	196	Marco Tolosana Pablo	27	Id.	Id.	No	No	No	»
546	197	Marin Gil Cecilio	38	Muro	Herrero	No	Si	Si	608
547	198	Marin Nogué Eustaquio	33	Huesca	Guarnicionero	No	Si	Si	609
549	199	Marin Racaj Romualdo	62	Id.	Id.	Si	Si	Si	209
550	200	Marques Dot Martin	48	Id.	Propietario	No	Si	Si	»
551	201	Marcuello Giménez Gregorio	49	Id.	Del campo	No	No	No	610
»	202	Mayayo Salvo Esteban	30	Id.	Médico	Si	Si	Si	611
»	203	Mena Armalé Melchor	25	Graneros	Bracero	No	No	No	615
557	204	Mena Armalé Tomas	27	Id.	Del campo	No	Si	Si	614
»	205	Mena Franca Inocencio	26	Huesca	Id.	No	No	No	»
559	206	Mena Baquedano Jerónimo	34	Cantarranas	Id.	No	Si	Si	»
560	207	Mena Lamban Juan	42	Graneros	Labrador	Si	Si	Si	616
561	208	Mena Lamban Mariano	55	Huesca	Id.	Si	Si	Si	»
562	209	Mena Lamban Romualdo	61	Herrerias	Id.	Si	Si	Si	618
563	210	Mena Lamban Teodoro	49	Huesca	Id.	Si	Si	Si	619
564	211	Mena Nogué Fructuoso	60	Id.	Id.	Si	No	No	»
565	212	Mena Sarria Manuel	55	Carasoles	Id.	Si	No	No	620
»	213	Mena Sarria Rafael	61	Graneros	Id.	Si	No	No	621
»	214	Millas Abad Mariano	31	Santa Maria	Del campo	No	No	No	622
567	215	Moliner Lasilla Mariano	32	Fuente	Id.	No	Si	Si	623
568	216	Monguilod Sanz Carmelo	42	Graneros	Pastor	Si	No	No	»
239	217	Montañes Lizalde Francisco	36	Huesca	Del campo	No	No	No	625
240	218	Montañes Lizalde Juan	37	Alias	Id.	No	No	No	»
569	219	Montañes Lizalde Mariano	43	Huesca	Id.	No	No	No	626
571	220	Morales Navarro Angel	47	Herrerias	Id.	No	Si	Si	»
»	221	Mulsa Ortin Juan	57	Graneros	Labrador	No	Si	Si	»
572	222	Murillo Olid Cesáreo	27	Gramática	Del campo	No	No	No	628
572	223	Murillo Labena Francisco	45	Graneros	Labrador	Si	No	No	629
554	224	Murillo Labena German	62	Huesca	Tablajero	Si	No	No	630
576	225	Murillo Olid Domingo	42	Id.	Labrador	No	Si	Si	»
»	226	Murillo Romeo Antonio	53	Id.	Id.	Si	Si	Si	»
578	227	Murillo Romeo Pablo	67	Santa Maria	Id.	Si	Si	Si	631
411	228	Nandin Juan	35	Alta Oliva	Id.	Si	Si	Si	632
580	229	Navarro Domínguez Santos	47	Biesa	Pastor	No	No	No	633
581	230	Navarro Fau Marcelo	42	Lagunas	Labrador	No	Si	Si	»
»	231	Navarro López Jesús	25	Biesa	Id.	Si	Si	Si	635
943	232	Navarro Larrodé Leoncio	42	Graneros	Bracero	No	Si	Si	636
584	233	Navarro Mateo Tomas	39	Plaza	Labrador	No	No	No	»
586	234	Navarro Racaj Eduardo	45	Herrerias	Cura	No	Si	Si	»
»	235	Navarro Racaj Miguel	26	Id.	Comerciante	Si	Si	Si	»
587	236	Nandin Armalé Mariano	64	Huesca	Del campo	No	Si	Si	»
					Id.	No	No	No	»

Número de orden		APELLIDOS Y NOMBRES	Edad	DOMICILIO	PROFESIÓN	SARE			Número de orden general
De la inscripción general	En la Sección					Si es o no elegible para cargos concejales	Letr.	Recibido	
638	297	Sagasta Bericat José	45	Gramática	Labrador	Si	Si	Si	
639	298	Sagasta Dehesa Fidencio	31	Despoblado	Del campo	No	Si	Si	
640	299	Salafranca Renedicto Juan	42	Graneros	Id.	No	Si	Si	
*	300	Salafranca Roman Cristóbal	66	Id.	Empleado	No	No	No	
642	301	Salvatierra Lamban José	30	Huesca	Cafetero	Si	Si	Si	699
643	302	Samper Jaria Pascual	30	Falcon	Industrial	No	Si	Si	700
*	303	Samper Rodé Toribio	62	Huesca	Id.	Si	No	No	701
992	304	Sánchez Garcia Mariano	73	Barrio Bajo	Del campo	No	No	No	
645	305	Sánchez Garcia Juan	36	Mayor	Id.	No	No	No	702
992	306	Sánchez Martinez Gregorio	36	Biesa	Id.	No	No	No	704
*	307	Sánchez Martinez Antonio	26	Hornico	Id.	No	Si	Si	705
646	308	Sancho Nandin Agustin	59	Herrerias	Labrador	Si	No	No	
*	309	Sancho Racaj Juan	30	Id.	Del campo	No	No	No	706
*	310	Sancho Racaj Constantino	25	Id.	Id.	No	No	No	
647	311	Sarria Aznárez Hermenegildo	58	Mayor	Labrador	Si	Si	Si	707
649	312	Sarria Burguete Generoso	62	Id.	Id.	Si	Si	Si	709
650	313	Sarria Sauras Félix	34	Id.	Id.	No	Si	Si	
652	314	Satué Pérez Feliciano	43	Muro	Maestro	No	Si	Si	710
653	315	Sauras Giménez Angel	49	Barrio Bajo	Labrador	Si	No	No	
655	316	Sauras Rodrigo Teodoro	34	Id.	Id.	No	Si	Si	712
657	317	Sanz Campos Pedro	42	Enmedio	Del campo	No	No	No	713
658	318	Sanz Compais Dámaso	51	Herrerias	Id.	No	No	No	714
660	319	Serrano Solana Manuel	42	Huesca	Organista	No	Si	Si	
*	320	Serrano Mena Pablo	30	Carasol Oliva	Del campo	No	No	No	715
*	321	Sierra Alastuey Mariano	30	Graneros	Id.	No	No	No	716
662	322	Sierra Aznárez Mariano	30	Herrerias	Labrador	Si	Si	Si	718
311	323	Sierra Aznárez Victoriano	44	Huesca	Id.	Si	No	No	720
*	324	Sierra Apontate Carlos	28	Id.	Id.	No	No	No	721
663	325	Sierra Giménez Mariano	70	Id.	Id.	No	No	No	722
*	326	Soteras Abadia Dámaso	43	Nueva	Del campo	Si	No	No	723
*	327	Sumelzo Pérez Bruno	36	Salvador	Carpintero	No	No	No	724
666	328	Sumelzo Pérez Conrado	47	Biesa	Zapatero	No	Si	Si	725
667	329	Sumelzo Pérez Manuel	53	Huesca	Sastre	No	Si	Si	726
669	330	Tris Cortes José	42	Mayor	Del campo	No	No	No	727
670	331	Tolosana Garces Mariano	64	Muro	Labrador	Si	No	No	728
672	332	Ungria Bandres Nicolas	36	Cantarranas	Id.	No	Si	Si	
*	333	Ungria Samper Julio	32	Id.	Id.	No	Si	Si	729
673	334	Usan Castillo José	49	Plaza Santa Maria	Id.	No	Si	Si	730
022	335	Usan Laborda Manuel	34	Huesca	Del campo	Si	No	No	731
1678	336	Urzanqui Ciudad Valentin	59	Biesa	Sastre	No	No	No	
679	337	Urzanqui Gil Dionisio	37	Plaza	Id.	No	Si	Si	732
*	338	Urzanqui Rived Prisco	25	Biesa	Id.	No	Si	Si	733
*	339	Urzanqui Rived Luis	31	Salvador	Empleado	No	Si	Si	
682	340	Villa Fanlo Gregorio	36	Biesa	Del campo	No	Si	Si	737
684	341	Villa Salias Mariano	42	Media Villa	Labrador	No	No	No	
344	342	Villanueva Pérez Tomas	55	Salvador	Id.	No	No	No	738
686	343	Villarreal Campos Vicente	50	Huesca	Id.	Si	Si	Si	772
687	344	Villarreal Gasqued Gregorio	40	Herrerias	Id.	Si	Si	Si	
688	345	Villarreal Pérez Enrique	49	Hornico	Del campo	No	No	No	
689	346	Villeilas Felipe Pedro	57	Mayor	Id.	Si	Si	Si	802
*	347	Zueco Casajus Pedro	38	Muro	Herrero	No	Si	Si	76
					Carretero	No	Si	Si	743
									746
									747
									748
									749
									750
									752
									753
									755
									756
									757
									784
SECCION TERCERA									
691	1	Abad Forcada Miguel	47	Olvido	Del campo	No	No	No	
692	2	Abad Martinez Mariano	44	Lagunas	Id.	No	No	No	
693	3	Abad Martinez Miguel	81	Id.	Id.	No	No	No	
695	4	Abad Pérez Mariano	47	Huesca	Id.	No	No	No	
699	5	Abadia Canaluche Cristino	33	Iglesia	Id.	No	No	No	
*	6	Abadia Labena Cesáreo	28	Cuco	Id.	No	No	No	

Número de orden		APELLIDOS Y NOMBRES	Edad	DOMICILIO	PROFESIÓN	SABER			Número de orden	
De la inscrip- ción general.	En la Sección.					Si es o no elegible por su categoría profesional.	Leer	Escribir	De la inscrip- ción general.	En la Sección.
758	67	Casalé Villanueva Juan	39	Cuco	Del campo	No	No	No	148	127
»	68	Casanova Baquero Juan	74	Corona	Pastor	No	No	No	813	128
725	69	Casanova Villarreal Mariano	36	Trébedes	Del campo	No	No	No	483	129
759	70	Casanova Villarreal Sebastian	42	Gata	Pastor	No	No	No	814	130
760	71	Casanova Villarreal Severo	44	Despoblado	Caminero	No	Si	Si	817	131
»	72	Castillo Riglos Pablo	37	Id.	Labrador	No	Si	Si	»	132
761	73	Castro Lacima Miguel	63	Cuco	Id.	Si	No	No	819	133
»	74	Cativiela Aznarez José	29	Corona	Pastor	No	No	No	821	134
762	75	Cativiela Duerto Luciano	50	Oliva	Labrador	Si	No	No	822	135
764	76	Clemente Lasheras Faustino	47	Id.	Del campo	No	Si	Si	823	136
766	77	Clemente Adrian Leon	49	Despoblado	Id.	No	No	No	824	137
435	78	Ciudad Espes Bernabé	34	Enmedio	Id.	No	No	No	825	138
557	79	Ciudad Espes Pedro	59	Olvido	Id.	No	No	No	826	139
768	80	Compaired Jiménez Antonio	57	San Victorian	Id.	No	Si	Si	827	140
769	81	Cortes Apuntate Esteban	37	Farasdues	Id.	No	Si	Si	828	141
773	82	Cortes Jiménez Antonio	57	San Victorian	Id.	No	No	No	829	142
774	83	Cortes Jiménez Benito	34	Despoblado	Id.	No	No	No	»	143
754	84	Cortes Marcellan Miguel	49	Id.	Id.	No	No	No	832	144
961	85	Cuello Abadia Victoriano	44	Rivas	Id.	No	No	No	833	145
»	86	Choliz Cambra Mariano	26	Alta Oliva	Id.	No	Si	Si	»	146
777	87	Choliz Villarreal Agustín	41	Despoblado	Empleado	No	Si	Si	834	147
778	88	Erlas Viamonte Manuel	48	Alta Oliva	Labrador	Si	Si	Si	835	148
779	89	Espes Blasco Santos	45	Gramática	Del campo	No	No	No	836	149
458	90	Ezquerria Ferrer Mateo	30	Cuco	Pastor	Si	No	No	»	150
780	91	Ezquerria Ferrer Victorian	42	Gata	Del campo	No	No	No	838	151
781	92	Ezquerria Iñiguez Jorge	66	Despoblado	Labrador	Si	Si	Si	839	152
782	93	Ezquerria Iñiguez Juan	74	Torre Reina	Id.	Si	No	No	840	153
459	94	Frago Tosans Jerónimo	41	Horno Grande	Del campo	No	No	No	842	154
»	95	Fanlo Villa Inocencio	44	San Victorian	Id.	No	Si	Si	843	155
»	96	Fanlo Iñiguez Francisco	26	Torre Reina	Pastor	No	No	No	»	156
»	97	Felipe Jarauta Agapito	27	Cuco	Del campo	No	No	No	848	157
»	98	Felipe Jarauta Florencio	29	Id.	Id.	No	No	No	»	158
784	99	Felipe Melero Florencio	44	Farasdues	Labrador	No	Si	Si	849	159
786	100	Fenollé Villarreal Simon	55	Corona	Id.	Si	No	No	851	160
787	101	Fernández Labena Antonio	69	Id.	Pastor	Si	No	No	852	161
788	102	Fernández Labena Raimundo	68	Cuco	Id.	Si	No	No	853	162
789	103	Fernández Martínez Bruno	43	Gata	Id.	Si	No	No	854	163
790	104	Fernández Martínez Domingo	36	Corona	Id.	Si	No	No	»	164
791	105	Fernández Martínez Leon	46	Buenavista	Id.	Si	No	No	»	165
792	106	Ferrer Casalé Juan	41	Gramática	Id.	Si	No	No	»	166
794	107	Forcada Martínez Mariano	45	Lagunas	Del campo	No	No	No	858	167
795	108	Fuertes Pérez José	37	Trébedes	Id.	No	No	No	510	168
»	109	Frances Atrian Mariano	73	Despoblado	Id.	No	No	No	174	169
797	110	Frances Aznárez Mariano	54	Corona	Id.	No	No	No	860	170
798	111	Frances Baquedano Valentin	40	Despoblado	Id.	No	No	No	861	171
»	112	Gabarre Calvo José	46	Iglesia	Propietario	Si	Si	Si	»	172
799	113	Gallizo Artiguez Manuel	42	Cuco	Del campo	No	No	No	863	173
800	114	Gallizo Barrera Manuel	61	Despoblado	Labrador	Si	Si	Si	864	174
801	115	Gallizo Casalé German	36	Alta Oliva	Id.	Si	No	No	865	175
803	116	Garces Aznárez Alejandro	35	Nueva	Id.	No	Si	Si	866	176
804	117	Garces Aznárez Antonio	38	Id.	Id.	Si	Si	Si	»	177
801	118	Garces Cortes Miguel	64	Aben Aire	Pastor	Si	No	No	868	178
806	119	Garces Lana Juan	66	Nueva	Del campo	No	No	No	869	179
808	120	García Casalé Antonio	55	Cuco	Id.	No	Si	Si	871	180
»	121	Gascon Jiménez Pascual	43	Despoblado	Caminero	No	Si	Si	873	181
810	122	Gaspar Aibar Joaquin	34	Id.	Id.	No	No	No	874	182
»	123	Gaspar Aibar Juan	26	Id.	Del campo	No	No	No	186	183
»	124	Gaspar Aibar Julio	28	Id.	Caminero	No	No	No	876	184
811	125	Gaspar Gastón Ramon	61	Id.	Labrador	Si	Si	Si	»	185
812	126	Gasqued Correjas Gregorio	60	Corona	Pastor	No	No	No	»	186



Número de orden	En la Sección.	APELLIDOS Y NOMBRES	Edad	DOMICILIO	PROFESIÓN	SADE		
						Si es o no elegible para cargos concejiles.	Laor.	Reserva.
148	127	Gasqued Martinez Dionisio	52	Aben Aire	Bracero	No	Si	Si
813	128	Gasqued Martinez Romualdo	41	Id.	Labrador	Si	No	No
483	129	Gasqued Villanueva Pedro	36	San Juan	Bracero	No	No	No
814	130	Jil Atrian Justo	35	Torre Reina	Id.	No	Si	Si
817	131	Jil Villa Manuel	60	Corona	Id.	Si	No	No
»	132	Jiménez Baquero Melchor	25	Id.	Id.	No	No	No
819	133	Jiménez Benedicto Domingo	64	Iglesia	Id.	Si	No	No
821	134	Jiménez Berges Antonio	54	Nueva	Id.	No	No	No
822	135	Jiménez Cuello Pedro	36	Iglesia	Id.	No	No	No
823	136	Jiménez Jiménez Cipriano	46	Nueva	Labrador	No	Si	Si
824	137	Jiménez Jiménez Crispin	44	Despoblado	Bracero	No	No	No
825	138	Jiménez Choliz Mariano	39	Laguas	Labrador	Si	No	No
826	139	Jiménez Laborda Toribio	56	Trébedes	Pastor	Si	No	No
827	140	Jiménez Lasobras Gregorio	44	Corona	Labrador	No	Si	Si
828	141	Jiménez Lasobras Juan Ramon	50	Id.	Id.	No	No	No
829	142	Jiménez Lozano Santiago	58	Oliva	Bracero	No	No	No
»	143	Jiménez Roman Benigno	29	Id.	Id.	No	No	No
832	144	Jiménez Sarria Francisco	56	Farasdues	Labrador	Si	Si	Si
833	145	Jiménez Sauras Constantino	38	Nueva	Id.	Si	Si	Si
»	146	Jiménez Sauras Pedro	26	Corona	Bracero	No	No	No
834	147	Jiménez Ungria Mariano	43	Plaza Rivas	Id.	Si	Si	Si
835	148	Jimeno Lacruz Vicente	49	Oliva	Id.	No	No	No
836	149	González Pradel Fermin	49	Laguas	Labrador	Si	No	No
»	150	Gracia Agustín de	49	Huesca	Bracero	No	No	No
838	151	Gracia Larraga Isidro	36	Carasoles	Id.	No	No	No
839	152	Gracia Laura Isidro	48	Oliva	Labrador	Si	No	No
840	153	Guillemes Blasco Isidro	44	Corona	Bracero	No	No	No
842	154	Guillemes Malsa Martin	70	Cuco	Id.	No	No	No
843	155	Jiménez Baudres Manuel	37	Plaza Rivas	Labrador	Si	No	No
»	156	Illera Argenao Andres	68	Despoblado	Caminero	No	Si	Si
848	157	Iñiguez Sevilla Ceferino	40	Graneros	Pastor	No	No	No
»	158	Iñiguez Sevilla Leonardo	29	Corona	Id.	No	No	No
849	159	Labena Gasqued Juan	44	Oliva	Id.	No	No	No
851	160	Labena Ladrero Bernabé	61	Corona	Labrador	Si	Si	Si
852	161	Labena Lasilla Antonio	68	Oliva	Pastor	Si	No	No
853	162	Labena Martinez Antonio	37	Cuco	Id.	Si	No	No
854	163	Labena Martinez Evaristo	52	Corona	Id.	Si	No	No
»	164	Labena Urzaqui Cristino	27	Buenavista	Zapatero	No	Si	Si
»	165	Laborda Azuárez Saturnino	30	Despoblado	Labrador	No	No	No
»	166	Laborda Gasqued Casiano	35	Alta Oliva	Bracero	Si	No	No
858	167	Laborda Labena Bernabé	43	Rabel	Pastor	No	No	No
510	168	Laborda Labena Luciano	36	Corona	Id.	No	No	No
174	169	Laborda Castillo Mariano	62	Salvador	Bracero	No	No	No
860	170	Laborda Villarreal Lorenzo	46	Aben Aire	Labrador	Si	No	No
861	171	Lacambra Mallen Pedro	56	Trébedes	Bracero	No	No	No
»	172	Ladrero Lacima Carlos	27	Gata	Del campo	No	No	No
863	173	Lacima Burgos Bernardino	59	Corona	Labrador	No	No	No
864	174	Lacima Burgos Félix	56	Gata	Id.	Si	Si	Si
865	175	Lacima Burgos Manuel	46	Id.	Bracero	No	Si	Si
866	176	Lacima Burgos Pascual	50	Corona	Labrador	Si	No	No
»	177	Lacima Blasco Cayetano	28	Id.	Del campo	No	No	No
868	178	Lacima Tris Mariano	34	Cuco	Id.	Si	No	No
869	179	Ladrero Labena Antonio	54	Gata	Id.	Si	Si	Si
871	180	Lafora Cortes Miguel	49	Nueva	Id.	No	No	No
873	181	Lagranja Castillo Domingo	46	Graneros	Id.	No	No	No
874	182	Lalans Ugé Ramon	52	Despoblado	Labrador	No	No	No
186	183	Lagranja Soro Manuel	38	Id.	Del campo	No	No	No
876	184	Lamban Diez Fernando	58	Corona	Labrador	Si	Si	Si
»	185	Lamban Gil Jorge	26	Id.	Bracero	No	No	No
»	186	Lamban Giménez Lucas	34	Id.	Del campo	No	No	No



Número de orden		APELLIDOS Y NOMBRES	Edad.....	DOMICILIO	PROFESIÓN	Si es o no elector por las causas consuetudinarias		
De la inscripción general	En la Sección					No	Si	Si
»	187	Lasierra Laborda Dionisio	46	Despoblado	Labrador	No	Si	Si
877	188	Lasilla Apuntate Carlos	30	Iglesia	Id.	No	Si	Si
878	189	Lasilla Apuntate Manuel	35	Id.	Id.	No	Si	Si
520	190	Lasobras Arilla José	42	Cuco	Del campo	No	No	No
879	191	Lasobras Iñiguez Victorian	40	Portaza	Pastor	No	No	No
»	192	Laura González Idefonso	36	Oliva	Del campo	No	No	No
880	193	Laura Laborda Felipe	27	Cuco	Id.	No	No	No
881	194	Laura Murillo Santos	57	Id.	Id.	No	No	No
884	195	Laura Pradel Mariano	44	Corona	Pastor	No	No	No
885	196	Lazcorreta del Buey Mariano	51	Iglesia	Ministrante	Si	Si	Si
886	197	Les Callizo Nicolas	43	Gramática	Del campo	No	No	No
887	198	Les Mena Pedro	34	Corona	Id.	No	No	No
888	199	Liso Alastuey Pedro	34	P. Rivas	Labrador	No	Si	Si
889	200	Liso Alastuey Idefonso	38	Id.	Id.	Si	Si	Si
»	201	Liso Alastuey José	46	Id.	Id.	Si	Si	Si
»	202	Liso Baquedano Bienvenido	29	Aisladas	Del campo	No	No	No
890	203	Liso Campos Anselmo	30	Torre Reina	Id.	No	No	No
891	204	Liso Moliner Pedro	61	Farasdues	Id.	No	Si	Si
892	205	Liso Romeo Francisco	48	Oliva	Labrador	Si	No	No
893	206	Liso Romeo Pablo	46	Corona	Del campo	No	No	No
»	207	Liso Scra Juan	44	Lagunas	Labrador	Si	Si	Si
»	208	Liso Soriano Felipe	70	Plaza Santa Maria	Del campo	No	No	No
896	209	López Burgos Carmelo	32	Torre Reina	Labrador	No	Si	Si
»	210	López Garcia Manuel	38	Farasdues	Del campo	No	Si	Si
898	211	López Labena Rudésindo	52	Corona	Labrador	Si	Si	Si
899	212	López Lacima Juan	33	Coso	Del campo	No	No	No
901	213	López Larrodé Tadeo	71	Torre Reina	Labrador	Si	No	No
»	214	Lozano Choliz Mariano	27	Alta Oliva	Pastor	No	No	No
904	215	Lozano Laborda Evaristo	38	Oliva	Id.	Si	No	No
906	216	Lozano Pérez Laurencio	51	Gramática	Id.	Si	No	No
907	217	Luna Gil Eusebio	44	Alta Oliva	Del campo	No	Si	Si
909	218	Mallen Irigoy Luis	52	Aisladas	Id.	No	No	No
»	219	Magueta Jiménez Policarpo	28	Despoblado	Id.	No	No	No
»	220	Marco Abad Vicente	38	Oliva	Id.	No	No	No
911	221	Marco Rodrigo Mariano	66	Id.	Id.	Si	No	No
912	222	Martínez Burgos Mariano	60	Cuco	Pastor	Si	No	No
»	223	Martínez Lamarca Constantino	32	Alta Oliva	Id.	No	No	No
915	224	Martínez Tris Benito	43	Lagunas	Del campo	No	No	No
553	225	Martínez Tris Custodio	52	Oliva	Pastor	Si	No	No
916	226	Marzo Aznarrez Alejandro	51	P. Rivas	Labrador	Si	Si	Si
910	227	Marzo Lacima Leon	32	Gata	Del campo	No	Si	Si
556	228	Melero Ibars Isidro	34	Aben Aire	Id.	No	No	No
917	229	Mena Alastuey Sebastian	31	Tiendas	Labrador	No	Si	Si
918	230	Mena Alegre Valentin	60	Cuco	Del campo	No	No	No
»	231	Mena Fernández Pedro	30	Id.	Pastor	No	No	No
»	232	Mena Lamban Pascual	56	Gata	Labrador	Si	No	No
919	233	Mena Martínez Cruz	40	Aben Aire	Del campo	No	Si	Si
922	234	Mena Marco Domingo	38	Cuco	Id.	No	No	No
»	235	Mena Marco Eloy	26	Rivas	Pastor	No	No	No
921	236	Mena Sanz Casimiro	62	Farasdues	Labrador	Si	Si	Si
924	237	Mena Sarria Marcelino	69	Olvido	Pastor	Si	No	No
923	238	Mena Sanz Salvador	56	Aben Aire	Labrador	Si	No	No
»	239	Miana Marco Mariano	29	Despoblado	Del campo	No	No	No
»	240	Miguel Liso Pio	41	Gata	Id.	No	No	No
233	241	Miguel Sierra Antonio	48	Gramática	Labrador	Si	No	No
»	242	Moliner Pérez Teodoro	29	Olvido	Pastor	No	No	No
328	243	Monguilod Sanz Manuel	57	Gata	Id.	Si	No	No
»	244	Murillo Albalado Benigno	29	Biesa	Del campo	No	No	No
»	245	Murillo Olid Mariano	26	Santa Maria	Id.	No	Si	Si
930	246	Murillo Calvo Dionisio	66	Cuco	Labrador	Si	Si	Si

Número de orden		De la inscripción general	En la Sección
De la inscripción general	En la Sección		
931	24		
573	24		
932	24		
»	25		
935	25		
937	25		
938	25		
939	25		
942	25		
»	25		
»	25		
948	25		
951	25		
»	26		
952	26		
»	26		
953	26		
»	26		
954	26		
955	26		
956	26		
»	26		
957	26		
959	27		
»	27		
957	27		
960	27		
»	27		
964	27		
966	27		
967	27		
983	27		
»	27		
968	28		
285	28		
286	28		
971	28		
»	28		
»	28		
982	28		
973	28		
974	28		
»	28		
975	29		
976	29		
977	29		
978	29		
979	29		
980	29		
981	29		
»	29		
»	29		
984	29		
945	30		
985	30		
986	30		
987	30		
»	30		
»	30		
»	30		

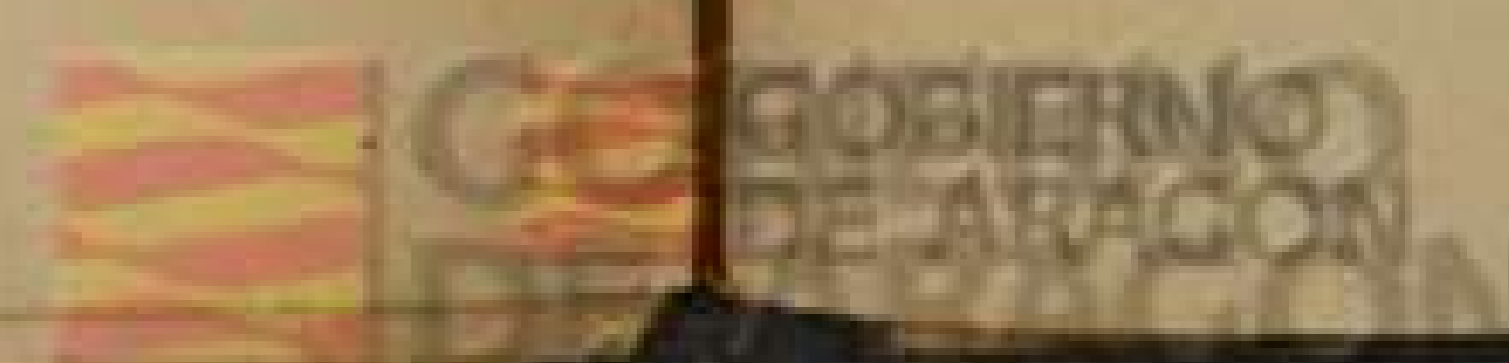

DE LA PROVINCIA DE ZARAGOZA

Número de orden	En la Sección	APELLIDOS Y NOMBRES	Edad	DOMICILIO	PROFESIÓN	SADE		
						Si no es elegible por...	Letra	Mercede
931	247	Murillo Campos Domingo	38	Corona	Del campo	No	No	No
573	248	Murillo Casalé Santiago	61	Santa Maria	Labrador	Si	Si	Si
932	249	Murillo Felipe Hilario	38	Iglesia	Id.	Si	Si	Si
»	250	Murillo Murillo Victorio	29	Gramática	Del campo	No	No	No
935	251	Nandin Alayeto Celestino	32	Lagunas	Id.	No	No	No
937	252	Navarro Alonso Lorenzo	35	Oliva	Id.	No	No	No
938	253	Navarro Forcada Francisco	65	Cantareria	Id.	No	No	No
939	254	Navarro Forcada Pascual	68	Cuco	Labrador	No	No	No
942	255	Navarro Liso Florencio	69	Oliva	Tejedor	No	No	No
»	256	Navarro Racaj Francisco	35	Cuco	Del campo	No	No	No
»	257	Navarro Villareal Maximino	29	Santa Maria	Id.	No	No	No
948	258	Nogué Ripamilan Florencio	60	Corona	Pastor	No	No	No
951	259	Nogué Ungria Leoncio	56	Cuco	Del campo	Si	No	No
»	260	Nogué Zavia Miguel	40	Gramática	Id.	No	No	No
952	261	Nogué Zavia Santiago	40	Cuco	Id.	No	No	No
»	262	Osan Pérez Jerónimo	31	Olvido	Id.	No	No	No
953	263	Parral Giménez Antonio	71	Cuco	Pastor	No	No	No
»	264	Parral Nogué Angel	29	Id.	Id.	No	No	No
954	265	Parral Nogué Juan	32	Gramática	Id.	Si	No	No
955	266	Pérez Callizo Mariano	35	Cuco	Del campo	No	No	No
956	267	Pérez Labena Mariano	59	Corona	Pastor	Si	No	No
»	268	Pérez Lacambra Modesto	29	Gata	Del campo	No	No	No
957	269	Pérez López Francisco	51	Lagunas	Sastre	No	No	No
959	270	Poza Tolosana Bernardo	44	Buenavavista	Del campo	Si	Si	Si
»	271	Pueyo Castillo Benito	27	Alta Oliva	Labrador	Si	No	No
957	272	Pueyo Castillo Cirilo	34	Id.	Id.	No	No	No
960	273	Pueyo Abadia Angel	55	Id.	Id.	Si	No	No
»	274	Pujol Grau Rosendo	39	Despoblado	Molinero	No	Si	Si
964	275	Racaj Ereza Domingo	58	Nueva	Del campo	No	No	No
966	276	Racaj Navarro Mariano	44	Cuco	Labrador	Si	No	No
967	277	Racaj Puyod Matias	28	Oliva	Del campo	No	No	No
983	278	Racaj Viamonte Urbano	32	Gata	Id.	No	No	No
»	279	Racaj Puyod Lazaro	37	Oliva	Id.	No	No	No
968	280	Rey Abad Manuel	50	Cuco	Pastor	Si	No	No
285	281	Rey Abad Pascual	36	Gramática	Id.	No	No	No
286	282	Rey Parral Julio	31	Olvido	Id.	No	No	No
971	283	Rey Villa Juan	51	Torre Reina	Id.	Si	No	No
»	284	Rey Villa Manuel	27	Gramática	Del campo	No	No	No
»	285	Ripamilan Sanz German	33	Olvido	Pastor	No	No	No
982	286	Ripamilan López Alejandro	65	Id.	Id.	Si	No	No
973	287	Rodrigo Rodrigo Angel	34	Despoblado	Labrador	No	No	No
974	288	Rodrigo Sánchez Simon	43	Nueva	Id.	No	No	No
»	289	Rodrigo Sarria Juan	26	Oliva	Bracero	No	No	No
975	290	Rodrigo Sarria Eusebio	34	Id.	Id.	No	No	No
976	291	Rodrigo Sarria Felipe	37	Id.	Id.	No	No	No
977	292	Rodrigo Sarria Mamés	36	Huesca	Id.	No	No	No
978	293	Rodrigo Sarria Mariano	33	Torre Reina	Id.	No	No	No
979	294	Rodrigo Sarria Santiago	46	Oliva	Id.	No	No	No
980	295	Rodrigo Serrano Sebastian	48	Cuco	Id.	No	No	No
981	296	Romeo Labena Pedro	34	Id.	Pastor	Si	No	No
»	297	Romeo Labena José	28	Id.	Id.	No	No	No
»	298	Romeo Labena Romualdo	26	Id.	Del campo	No	No	No
984	299	Romeo Nogué Antonio	58	Id.	Pastor	Si	Si	Si
945	300	Romeo Nogué Matias	51	Id.	Id.	No	No	No
985	301	Romeo Lauras Ramon	49	Id.	Id.	No	No	No
986	302	Sagaste Racaj Jorge	42	Gata	Del campo	No	No	No
987	303	Sagaste Villarreal Cándido	42	Tajada	Id.	No	Si	Si
»	304	Sagaste Villarreal Juan	29	Corona	Id.	No	Si	Si
»	305	Salafranca Campos Mariano	30	Cuco	Id.	No	No	No
»	306	Sánchez Crespau Andres	52	Despoblado	Id.	No	Si	Si

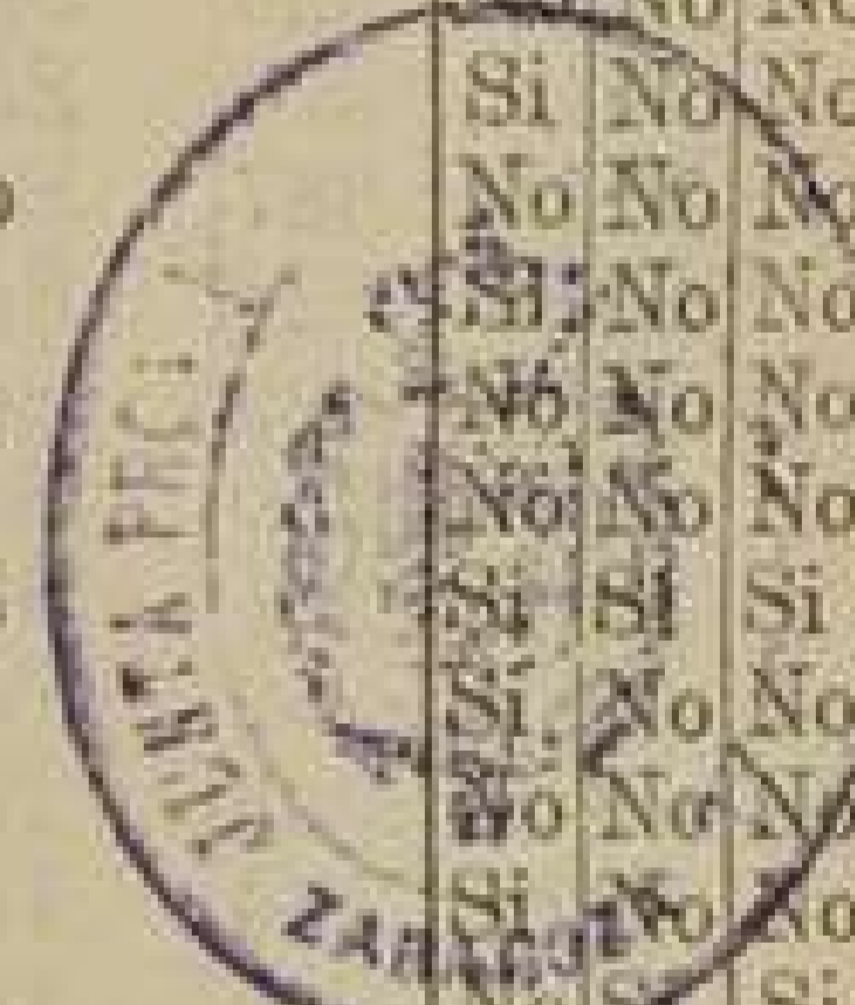

Si es o no elegible por...
 Si... Si... Si...
 No... No... No...
 No... No... No...
 No... No... No...
 No... No... No...
 No... No... No...
 Si... Si... Si...
 No... No... No...
 No... No... No...
 Si... Si... Si...
 Si... Si... Si...
 No... No... No...
 Si... No... No...
 No... No... No...
 Si... No... No...
 Si... No... No...
 Si... Si... Si...
 No... Si... Si...
 No... No... No...
 No... No... No...
 Si... No... No...
 Si... Si... Si...
 Si... No... No...
 Si... No... No...
 No... No... No...
 Si... No... No...
 No... No... No...
 Si... No... No...
 Si... Si... Si...
 Si... No... No...
 No... No... No...
 Si... No... No...
 No... No... No...
 Si... Si... Si...

Número de orden		APELLIDOS Y NOMBRES	Edad.....	DOMICILIO	PROFESIÓN	SABER		
De la Inscripción General	En la Sección					Si es ó no apto para el ejercicio de las funciones		
						Letra.....	Escritura.....	Arábica.....
»	307	Sánchez Larrodé José	27	Despoblado	Del campo	No	No	No
994	308	Sarria Armalé Angel	27	Alta Oliva	Id.	No	Si	Si
995	309	Sarria Aznarez Manuel	37	Farasdues	Labrador	Si	Si	Si
996	310	Sarria Blasco Justo	56	Alta Oliva	Id.	Si	No	No
997	311	Sarria Iñiguez Juan	45	Graneros	Del campo	No	No	No
»	312	Sauras Frej Emeterio	27	Lafuente	Id.	No	No	No
»	313	Sauras Frej Angel	26	Rivas	Id.	No	No	No
999	314	Sauras Jiménez Serafin	68	Farasdues	Labrador	Si	Si	Si
»	315	Sauras Rodrigo Juan	29	Cantarranas	Del campo	No	No	No
1000	316	Sauras Sarria Pablo	38	Id.	Id.	No	Si	Si
1001	317	Sanz Alonso Leoncio	49	Cuco	Id.	Si	No	No
1002	318	Sanz Ramon Mariano	49	Alta Oliva	Id.	No	Si	Si
1004	319	Serrano Atrian Justo	52	Oliva	Id.	No	No	No
»	320	Serrano Laborda Hilario	29	Id.	Id.	No	No	No
659	321	Serrano Laborda Mariano	40	Huesca	Empleado	No	Si	Si
»	322	Serrano Mena Balbino	27	Carasol	Del campo	No	No	No
1005	323	Serrano Tabal Francisco	68	Oliva	Id.	No	No	No
1006	324	Sierra Cortes Mariano	81	Alta Oliva	Pastor	Si	No	No
1009	325	Sierra Labena Jerónimo	41	Oliva	Id.	No	No	No
1010	326	Sierra Sanjuan Joaquin	44	Corona	Id.	No	No	No
1011	327	Sierra Labena Pascual	44	Farasdues	Id.	No	No	No
1013	328	Sora Campos Mariano	40	Oliva	Del campo	No	No	No
1014	329	Sora Campos Ramon	46	Id.	Id.	No	No	No
1015	330	Soteras Cortes Esteban	46	Farasdues	Id.	No	Si	Si
1016	331	Sumelzo Burgos José	38	Cuco	Labrador	No	No	No
1017	332	Sumeizo Pérez Felipe	39	Torre Reina	Del campo	No	Si	Si
1018	333	Tris Compaired Bernardo	34	Nueva	Labrador	Si	Si	Si
326	334	Tris Jiménez Manuel	42	Gramática	Del campo	No	No	No
1019	335	Tris Miana Fidencio	38	Despoblado	Guarda	No	Si	Si
671	336	Tolosona Pérez Evaristo	39	Alta Oliva	Del campo	No	No	No
1021	337	Usan Castillo Manuel	61	Despoblado	Labrador	Si	No	No
»	338	Usan Laborda Juan	29	Id.	Id.	No	No	No
1023	339	Usan Laborda Manuel	36	Id.	Del campo	No	Si	Si
»	340	Usan Soro Cristóbal	70	Id.	Caminero	No	Si	Si
1024	341	Urzanqui Ciudad Felipe	59	Corona	Sepulturero	Si	Si	Si
»	342	Viamonte Cortes Juan	27	Id.	Pastor	Si	No	No
1026	343	Viamonte Parral Casiano	56	Id.	Del campo	No	No	No
»	344	Viamonte Parral Telesforo	43	Cuco	Pastor	No	No	No
1027	345	Villa Ezquerra Idefonso	56	Gata	Guarda	No	No	No
1028	346	Villa Ezquerra Mariano	54	Corona	Del campo	No	No	No
»	347	Villa Pérez Ambrosio	26	Santa Maria	Bracero	No	No	No
685	348	Villacampa Savuente José	61	Media Villa	Comerciante	Si	Si	Si
342	349	Villanueva Casanova Cándido	39	Gramática	Pastor	Si	Si	Si
1030	350	Villareal Blasco Angel	50	Oliva	Del campo	No	Si	Si
1032	351	Villareal Capdevila Ramon	42	Gata	Id.	No	No	No
»	352	Villareal Pérez Prisco	59	Biesa	Id.	No	No	No
»	353	Zarralanga Campos Felipe	40	Despoblado	Labrador	No	No	No
»	354	Zarralanga Campos Francisco	30	Id.	Id.	No	No	No
»	355	Zarralanga Campos Mariano	41	Id.	Id.	No	No	No
»	356	Zarralanga Arcaya Miguel	26	Id.	Id.	No	No	No
»	357	Zurraldo Mendoza Leandro	33	Id.	Del campo	No	No	No
					Molinero	No	Si	Si

Número de orden	
De la Inscripción General	En la Sección
1	1
2	2
»	3
»	4
8	5
»	6
»	7
10	8
11	9
12	10
13	11
14	12
15	13
16	14
»	15
20	16
21	17
23	18
24	19
25	20
28	21
29	22
30	23
31	24
»	25
»	26
»	27
»	28
»	29
»	30
32	31
33	32
34	33
36	34
37	35
38	36
»	37
»	38
»	39
»	40
»	41
39	42
40	43
41	44
42	45
43	46
44	47
45	48
46	49
47	50
48	51
»	52
»	53
51	54
52	55
53	56
54	57
55	58
»	59
56	60

