

# LUMPIAQUE

LISTA de los electores de este Municipio, que se publica á los efectos del párrafo 5.º del artículo 16 de la Ley de 26 de Junio de 1907.

RECTIFICACION DE 1897

Número de orden		APELLIDOS Y NOMBRES	Edad.....	DOMICILIO	PROFESIÓN	SABE		
De la inserción general.	En la Sección					Si sabe el alfabeto por caracteres monográficos.	Letra.....	Escrita.....
1	1	Adiego Almaluez Salvador	70	Lumpisque	Propietario	Si	Si	Si
»	2	Adiego Arocena Martin	26	Id.	Comerciante	Si	Si	Si
»	3	Adiego Berges Sebastian	30	Id.	Jornalero	Si	No	No
2	4	Adiego Bravo Dionisio	55	Id.	Id.	Si	Si	Si
3	5	Adiego Bravo Gregorio	52	Id.	Id.	Si	No	No
4	6	Adiego Bravo Juan	50	Id.	Id.	Si	Si	Si
5	7	Adiego Bravo Salvador	60	Id.	Id.	Si	No	No
7	8	Adiego Dominguez Benigno	42	Id.	Labrador	Si	Si	Si
8	9	Adiego Dominguez Tomas	40	Id.	Id.	Si	Si	Si
9	10	Adiego Dominguez Anselmo	44	Id.	Del campo	Si	No	No
»	11	Adiego Berges Desiderio	29	Id.	Id.	Si	No	No
10	12	Adiego Gil Dionisio	46	Id.	Fabricante	Si	Si	Si
11	13	Adiego Gil Cirilo	37	Id.	Del campo	Si	Si	Si
»	14	Adiego Gil Marcial	28	Id.	Id.	Si	Si	Si
14	15	Adiego Larena Patricio	32	Id.	Carretero	Si	Si	Si
15	16	Adiego Navarro Marcelo	32	Id.	Secretario	Si	Si	Si
»	17	Adiego Lorente Julian	27	Id.	Labrador	Si	Si	Si
»	18	Alda Bravo Mariano	29	Id.	Id.	Si	Si	Si
17	19	Alda Ines Vicente	47	Id.	Id.	Si	No	No
»	20	Alda Navarro Mariano	27	Id.	Id.	Si	No	No
19	21	Almazan Gaspar Antonio	59	Id.	Id.	Si	No	No
»	22	Almazan Sanz Antonio	28	Id.	Id.	Si	No	No
20	23	Anadon Menes Hilario	49	Id.	Del campo	Si	No	No
21	24	Andres Alda Juan	50	Id.	Id.	Si	No	No
22	25	Andres Alda Mariano	47	Id.	Id.	Si	No	No
23	26	Andres Adiego Manuel	46	Id.	Labrador	Si	No	No
24	27	Andres Alanzan Francisco	75	Id.	Del campo	Si	No	No
25	28	Andres Alanzan Pablo	58	Id.	Id.	Si	No	No
29	29	Andres Minardo Eugenio	39	Id.	Id.	Si	Si	Si
30	30	Andres Minardo Mariano	36	Id.	Id.	Si	Si	Si
»	31	Andres Minardo Valero	33	Id.	Id.	Si	No	No
31	32	Andres Minardo Gervasio	44	Id.	Id.	Si	No	No
33	33	Andres Murillo Santiago	34	Id.	Id.	Si	No	No
»	34	Andres Murillo Faustino	31	Id.	Id.	Si	No	No
34	35	Andres Trasobares Pablo	35	Id.	Id.	Si	Si	Si
35	36	Ariza Garcia Mariano	44	Id.	Labrador	Si	Si	Si
36	37	Balsas Lahuerta Feliciano	62	Id.	Del campo	Si	Si	Si
37	38	Baltueña Gil Eusebio	34	Id.	Id.	Si	Si	Si
»	39	Barranco Sola Pedro	37	Id.	Molinero	Si	Si	Si
41	40	Berroya Astarbe Santiago	52	Id.	Cantero	Si	Si	Si
42	41	Blasco Calvo Hermenegildo	44	Id.	Labrador	Si	Si	Si
43	42	Blasco Garijo Domingo	54	Id.	Del campo	Si	No	No
45	43	Blasco Lorente Mariano	72	Id.	Id.	Si	Si	Si
46	44	Blasco Lorente Nicolas	53	Id.	Labrador	Si	Si	Si
47	45	Blasco Segura Jacinto	35	Id.	Del campo	Si	No	No
»	46	Blasco Segura Gabriel	26	Id.	Id.	Si	No	No
48	47	Bravo Alda Pablo	32	Id.	Id.	Si	Si	Si
49	48	Bravo Andres Benito	34	Id.	Sacristan	Si	Si	Si
50	49	Bravo Blasco Cecilio	58	Id.	Del campo	Si	No	No
»	50	Bravo Bravo Juan	27	Id.	Albañil	Si	Si	Si
51	51	Bravo Cuartero Nicolas	56	Id.	Id.	Si	Si	Si
52	52	Bravo Echevarria Santos	67	Id.	Labrador	Si	No	No
53	53	Bravo Echevarria Pascual	71	Id.	Tejero	Si	Si	Si
54	54	Bravo Lorente Juan	46	Id.	Del campo	Si	Si	Si
55	55	Bravo Lorente José	48	Id.	Id.	Si	Si	Si
56	56	Bravo Martinez Francisco	51	Id.	Id.	Si	Si	Si
57	57	Bravo Noguerras José	34	Id.	Id.	Si	No	No
»	58	Bravo Noguerras Luis	30	Id.	Id.	Si	No	No
58	59	Bravo Trasobares Guillermo	50	Id.	Comercio	Si	Si	Si
»	60	Bravo Trasobares Alejo	48	Id.	Propietario	Si	Si	Si
					Labrador	Si	Si	Si



BOLETIN OFICIAL EXTRAORDINARIO

Número de orden		APELLIDOS Y NOMBRES	Edad.....	DOMICILIO	PROFESIÓN	Si es o no elegible para cargos concejales.	SABE	
De la Inscripción General	En la Sección						Leer.....	Escribir.....
	61	Bravo Trasobares Mariano	66	Lumpiaque	Propietario	Si	Si	Si
60	62	Bravo Vera Tomas	43	Id.	Alfarero	Si	Si	Si
	63	Burgos Martinez Manuel	43	Id.	Labrador	Si	No	No
61	64	Calvo Alhambra Pedro	36	Id.	Jornalero	Si	No	No
62	65	Calvo Alhambra Justo	39	Id.	Id.	Si	No	No
	66	Calvo Alhambra Rafael	31	Id.	Id.	Si	No	No
64	67	Calvo Bazan José	53	Id.	Id.	Si	No	No
65	68	Calvo Blasco Manuel	42	Id.	Id.	Si	No	No
66	69	Calvo Blasco José	46	Id.	Id.	Si	No	No
68	70	Calvo Zamorano Eusebio	34	Id.	Id.	Si	No	No
69	71	Carqué Lorente Miguel	65	Id.	Id.	Si	No	No
	72	Carrascon Benedi Antonio	51	Id.	Id.	Si	No	No
71	73	Cimorra Tierra Agustin	43	Id.	Id.	Si	No	No
72	74	Claveria Calvo Felipe	44	Id.	Id.	Si	No	No
73	75	Correas Benedi Mariano	50	Id.	Id.	Si	Si	Si
75	76	Cuartero Garcia Mariano	34	Id.	Id.	Si	Si	Si
76	77	Cuartero Garijo Timoteo	65	Id.	Del campo	Si	Si	Si
77	78	Cuartero Garijo Mariano	53	Id.	Id.	Si	No	No
78	79	Cuartero Ibáñez Tomas	35	Id.	Id.	Si	Si	Si
79	80	Cuartero Ibáñez Nicolas	52	Id.	Id.	Si	Si	Si
80	81	Cuartero Ibáñez Jorge	42	Id.	Jornalero	Si	No	No
81	82	Cuartero Ibáñez José	39	Id.	Id.	Si	No	No
82	83	Cuartero Ibáñez Joaquin	47	Id.	Id.	Si	No	No
84	84	Cuartero Medrano Anacleto	33	Id.	Del campo	Si	Si	Si
85	85	Curiel Puertas Francisco	41	Id.	Cantero	Si	Si	Si
88	86	Diez Crespo Antonio	68	Id.	Del campo	Si	No	No
90	87	Dominguez Almendra Pedro	33	Id.	Id.	Si	Si	Si
91	88	Dominguez Bravo Pedro	61	Id.	Id.	Si	No	No
92	89	Dominguez Costa Manuel	56	Id.	Labrador	Si	No	No
93	90	Dominguez Costa Mariano	52	Id.	Id.	Si	No	No
94	91	Dominguez Garcia Manuel	32	Id.	Jornalero	Si	No	No
95	92	Dominguez Lomero Francisco	58	Id.	Labrador	Si	No	No
96	93	Dominguez Lorente Basilio	50	Id.	Del campo	Si	No	No
97	94	Dominguez Lenguas Macario	42	Id.	Id.	Si	Si	Si
98	95	Dominguez Lenguas Simeon	44	Id.	Id.	Si	Si	Si
	96	Dominguez Miralsol Gregorio	31	Id.	Id.	Si	No	No
99	97	Embid Lorente Manuel	33	Id.	Propietario	Si	Si	Si
100	98	Embid Lorente Tomas	32	Id.	Id.	Si	Si	Si
101	99	Escuer Lorente Manuel	33	Id.	Id.	Si	Si	Si
	100	Escuer Lorente Mariano	32	Id.	Labrador	Si	Si	Si
104	101	Ferrer Gracia Francisco	61	Id.	Jornalero	Si	No	No
	102	Ferrer Galé Pascual	29	Id.	Id.	Si	No	No
105	103	Forcen Lasheras Cirilo	35	Id.	Herrero	Si	Si	Si
107	104	Galindo Trasobares Elias	68	Id.	Del campo	Si	No	No
108	105	Garcés Garcia Leoncio	42	Id.	Jornalero	Si	No	No
109	106	Garcia Englada Juan	68	Id.	Del campo	Si	Si	Si
110	107	Garcia Ibáñez Fernando	58	Id.	Labrador	Si	No	No
111	108	Garcia Lorente Zacarias	32	Id.	Id.	Si	No	No
112	109	Garcia Lillo Isidro	66	Id.	Tejero	Si	Si	Si
113	110	Garcia Morales Hipólito	32	Id.	Del campo	Si	Si	Si
	111	Garcia Cuartero Francisco	30	Id.	Id.	Si	Si	Si
115	112	Garcia Garcia Mariano	53	Id.	Id.	Si	No	No
116	113	Garijo Garcia Luis	64	Id.	Id.	Si	No	No
117	114	Garijo Garcia Valero	42	Id.	Id.	Si	No	No
	115	Gavete Borque Mariano	30	Id.	Cortador	Si	No	No
118	116	Gavete Mareca Eusebio	37	Id.	Jornalero	Si	No	No
119	117	Gavete Mareca Zacarias	41	Id.	Id.	Si	No	No
120	118	Gavete Mareca Conrado	32	Id.	Id.	Si	No	No
122	119	Gavete Velilla Cristóbal	67	Id.	Labrador	Si	No	No
124	120	Gil Lorente José	34	Id.	Id.	Si	Si	Si

Número

De la Inscripción General

125

126

128

129

130

»

131

132

133

134

»

136

137

»

138

140

141

142

143

»

145

147

150

151

»

152

153

156

157

158

»

»

159

161

162

163

164

165

166

167

169

170

171

173

176

177

178

179

»

182

183

184

186

187

188

189

190

191

192

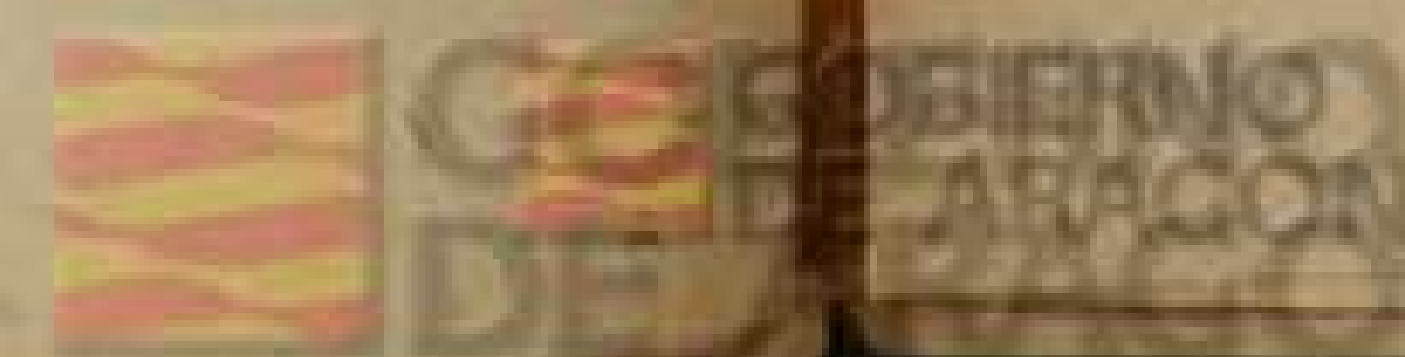



Número de orden		APELLIDOS Y NOMBRES	Edad.....	DOMICILIO	PROFESIÓN	Si es o no elegible por las causas consuetudinarias			Número de orden general
De la inscripción general	De la Sección					Si	No	No	
*	181	Lorente Medina Pedro	30	Lumpiaque	Jornalero	Si	No	No	
193	182	Lorente Moreno Manuel	65	Id.	Del campo	Si	No	No	253
195	183	Lorente Navarro Francisco	50	Id.	Id.	Si	Si	Si	254
196	184	Lorente Navarro Remigio	35	Id.	Id.	Si	Si	Si	255
197	185	Lorente Navarro Pedro	55	Id.	Id.	Si	No	No	*
*	186	Lorente Navarro Faustino	31	Id.	Jornalero	Si	No	No	256
198	187	Lorente Navarro Eusebio	37	Id.	Labrador	Si	Si	Si	257
199	188	Lorente Ruiz Juan	44	Id.	Del campo	Si	No	No	258
200	189	Lorente Ruiz Lorenzo	39	Id.	Id.	Si	No	No	259
203	190	Lorente Regaño Francisco	58	Id.	Labrador	Si	No	No	260
204	191	Lorente Regaño Raimundo	51	Id.	Del campo	Si	No	No	261
205	192	Lorente Regaño Amado	44	Id.	Labrador	Si	Si	Si	262
207	193	Lorente Trasobares Melchor	55	Id.	Cartero	Si	Si	Si	263
208	194	Lorente Trasobares Luis	48	Id.	Del campo	Si	Si	Si	266
209	195	Lorente Trasobares Mariano	36	Id.	Albañil	Si	Si	Si	269
210	196	Lorente Villa Juan	81	Id.	Esquilador	Si	No	No	270
212	197	Lozano Andres Manuel	55	Id.	Del campo	Si	Si	Si	271
213	198	Lozano Andres Francisco	66	Id.	Id.	Si	No	No	272
214	199	Lozano Trasobares Francisco	47	Id.	Id.	Si	Si	Si	*
*	200	Lozano Vicente Santiago	39	Id.	Jornalero	Si	No	No	273
216	201	Maella Gómez Antonio	61	Id.	Labrador	Si	No	No	*
217	202	Maella Mirasol Pedro	51	Id.	Del campo	Si	No	No	176
*	203	Maella Vicente Bariolemé	29	Id.	Id.	Si	No	No	*
218	204	Marín Baquedano Antonio	57	Id.	Id.	Si	No	No	*
*	205	Martín Martínez Juan	26	Id.	Id.	Si	Si	Si	*
220	206	Martínez Adiego Bienvenido	40	Id.	Id.	Si	No	No	277
221	207	Martínez Adiego Maximino	46	Id.	Id.	Si	Si	Si	*
222	208	Martínez Adiego Domingo	51	Id.	Id.	Si	No	No	*
223	209	Martínez Adiego Valero	49	Id.	Id.	Si	No	No	*
*	210	Martínez Lorente Melchor	29	Id.	Id.	Si	No	No	279
224	211	Martínez Lorente Jenaro	39	Id.	Id.	Si	Si	Si	280
225	212	Martínez Marco Rafael	49	Id.	Propietario	Si	Si	Si	281
226	213	Martínez Trasobares Manuel	54	Id.	Del campo	Si	No	No	282
227	214	Martínez Vicente Manuel	57	Id.	Propietario	Si	Si	Si	286
228	215	Martínez Vicente Primo	55	Id.	Del campo	Si	No	No	287
229	216	Martínez Vicente Vicente	53	Id.	Propietario	Si	Si	Si	288
230	217	Medina Domínguez José	66	Id.	Del campo	Si	No	No	289
231	218	Medina Domínguez Francisco	55	Id.	Id.	Si	No	No	291
232	219	Medrano Bazan Juan	63	Id.	Labrador	Si	No	No	292
233	220	Medrano Ruiz Manuel	32	Id.	Id.	Si	No	No	*
*	221	Medrano Ruiz Mariano	26	Id.	Del campo	Si	Si	Si	*
234	222	Minardo Montesinos Alejandro	63	Id.	Id.	Si	No	No	*
235	223	Minardo Montesinos Manuel	65	Id.	Id.	Si	No	No	293
236	224	Minardo Montesinos Salvador	65	Id.	Id.	Si	No	No	294
237	225	Mirasol Almuñez Pedro	61	Id.	Id.	Si	No	No	*
240	226	Miranda Saldaña Francisco	51	Id.	Id.	Si	No	No	295
241	227	Miranda Saldaña Pedro	53	Id.	Id.	Si	No	No	298
*	228	Monton Bernal Joaquin	29	Id.	Id.	Si	No	No	*
*	229	Monton Bernal Francisco	26	Id.	Id.	Si	Si	Si	300
243	230	Monton González Tomás	65	Id.	Id.	Si	Si	Si	301
244	231	Moreno Adiego Leon	37	Id.	Id.	Si	Si	Si	*
245	232	Moreno Ba Juan	45	Id.	Id.	Si	Si	Si	202
*	233	Moreno Calvo Lino	28	Id.	Id.	Si	No	No	303
246	234	Moreno Ibáñez Hipólito	72	Id.	Id.	Si	No	No	304
247	235	Moreno Lasheras Mariano	50	Id.	Id.	Si	No	No	305
248	236	Moreno Lasheras Juan	43	Id.	Id.	Si	No	No	306
249	237	Moreno Lasheras Lino	53	Id.	Id.	Si	No	No	*
250	238	Muñoz Andres Pedro	37	Id.	Id.	Si	No	No	309
251	239	Muñoz Andres Fernando	47	Id.	Id.	Si	Si	Si	311
252	240	Muñoz Embid Pedro	32	Id.	Comercio	Si	Si	Si	312
					Jornalero	Si	No	No	313

Número de orden		APELLIDOS Y NOMBRES	Edad.....	DOMICILIO	PROFESIÓN	SABE				
De la lista particular	En la Realidad					Si es o no elegible para cargos concejales	Leer.....	Escribir.....		
Si	No	253	241	Muñoz Juez Pedro	68	Lumpisque	Jornalero	Si	No	No
Si	No	254	242	Muñoz Lacasa Manuel	73	Id.	Id.	Si	No	No
Si	Si	255	243	Muñoz Lacasa Salvador	76	Id.	Del campo	Si	No	No
Si	No	»	244	Muñoz Maella Tomas	30	Id.	Jornalero	Si	No	No
Si	No	256	245	Muñoz Maella Bernardo	34	Id.	Id.	Si	Si	Si
Si	Si	257	246	Muñoz Maella Mariano 1.º	41	Id.	Del campo	Si	No	No
Si	No	258	247	Muñoz Maella Mariano 2.º	43	Id.	Cortador	Si	No	No
Si	No	259	248	Muñoz Maella Manuel	49	Id.	Del campo	Si	No	No
Si	No	260	249	Muñoz Sobrevilla Valero	50	Id.	Herrero	Si	Si	Si
Si	No	261	250	Navarro Enguid José	45	Id.	Jornalero	Si	No	No
Si	Si	262	251	Navarro Enguid Pascual	48	Id.	Del campo	Si	Si	Si
Si	Si	263	252	Navarro Enguid Mariano	52	Id.	Labrador	Si	Si	Si
Si	Si	266	253	Navarro Lorente Tomas	60	Id.	Propietario	Si	Si	Si
Si	Si	269	254	Nogueras Ariza Pablo	44	Id.	Comercio	Si	Si	Si
No	No	270	255	Nogueras Alda Cirilo	79	Id.	Del campo	Si	No	No
Si	Si	271	256	Nogueras Alda Basilio	66	Id.	Labrador	Si	No	No
No	No	272	257	Nogueras Blasco Joaquin	32	Id.	Id.	Si	No	No
Si	Si	»	258	Nogueras Blasco Manuel	29	Id.	Id.	Si	No	No
No	No	273	259	Nogueras Cuartero Juan	43	Id.	Médico	Si	Si	Si
No	No	»	260	Nogueras Garcia Manuel	28	Id.	Del campo	Si	No	No
No	No	176	261	Orga Laborda Vicente	32	Id.	Jornalero	Si	No	No
No	No	»	262	Pérez Gaña Florencio	30	Id.	Id.	Si	No	No
No	No	»	263	Perulan Sola Juan	52	Id.	Comercio	Si	Si	Si
Si	Si	»	264	Perulan González Gregorio	27	Id.	Id.	Si	Si	Si
No	No	277	265	Pérez Vicente Pantaleon	53	Id.	Del campo	Si	No	No
Si	Si	»	266	Pimpinela Martinez Francisco	43	Id.	Id.	Si	Si	Si
No	No	»	267	Pueyo Grota Rufino	48	Id.	Practicante	Si	Si	Si
No	No	»	268	Rodriguez Bravo Raimundo	29	Id.	Labrador	Si	No	No
No	No	279	269	Rodriguez Lorente Antonio	47	Id.	Id.	Si	No	No
Si	Si	280	270	Rodriguez Lorente Sebastian	46	Id.	Id.	Si	No	No
Si	Si	281	271	Rodrigo Calonge Francisco	59	Id.	Jornalero	Si	No	No
No	No	282	272	Rodrigo Dominguez Tomas	32	Id.	Id.	Si	No	No
Si	Si	286	273	Sáenz Pérez Anacleto	50	Id.	Pastor	Si	Si	Si
No	No	287	274	Sáenz Pérez Pantaleon	46	Id.	Propietario	Si	Si	Si
Si	Si	288	275	Saldaña Bravo José	53	Id.	Jornalero	Si	No	No
No	No	289	276	Saldaña Calvo José	52	Id.	Del campo	Si	No	No
No	No	291	277	Sanchez Cabezas Francisco	56	Id.	Id.	Si	No	No
No	No	292	278	Sanz Cobos Miguel	68	Id.	Zapatero	Si	Si	Si
No	No	»	279	Sanz González Fermin	30	Id.	Jornalero	Si	Si	Si
Si	Si	»	280	Sanz Martínez Francisco	31	Id.	Id.	Si	No	No
No	No	»	281	Sanz González Mariano	28	Id.	Id.	Si	Si	Si
No	No	293	282	Sanz Sobreviela Valentin	57	Id.	Id.	Si	No	No
No	No	294	283	Sanz Sobreviela Justo	62	Id.	Del campo	Si	No	No
No	No	»	284	Segura Lorente Marcos	31	Id.	Labrador	Si	No	No
No	No	295	285	Segura Lorente Mariano	44	Id.	Id.	Si	Si	Si
No	No	298	286	Soria Soria Francisco	58	Id.	Jornalero	Si	No	No
Si	Si	»	287	Soria Ferrer Segundo	32	Id.	Id.	Si	Si	Si
Si	Si	300	288	Tobajas López Félix	34	Id.	Id.	Si	Si	Si
Si	Si	301	289	Trasobares Moreno Balbino	37	Id.	Id.	Si	No	No
Si	Si	»	290	Trasobares Sanz José	30	Id.	Id.	Si	No	No
No	No	202	291	Trasobares Sanz Gregorio	33	Id.	Id.	Si	Si	Si
No	No	303	292	Trebol Alda Manuel	48	Id.	Del campo	Si	No	No
No	No	304	293	Trebol Lorente Manuel	74	Id.	Id.	Si	No	No
No	No	305	294	Trebol Moreno Mariano	45	Id.	Id.	Si	No	No
No	No	306	295	Trebol Moreno Romualdo	54	Id.	Labrador	Si	No	No
No	No	»	296	Trebol Navarro Romualdo	26	Id.	Del campo	Si	No	No
Si	Si	309	297	Vera Cuartero José	49	Id.	Id.	Si	Si	Si
Si	Si	311	298	Vial Vicente Juan	33	Id.	Id.	Si	Si	Si
Si	Si	312	299	Vicaria Solares Mariano	42	Id.	Id.	Si	Si	Si
No	No	313	300	Vicente Ariza Joaquin	52	Id.	Jornalero	Si	No	No

Número de orden		APELLIDOS Y NOMBRES	Edad	DOMICILIO	PROFESIÓN	Si o no es el único que ha escrito correctamente	SABE	
De la inscripción- orden general	En la Sección						Leer	Escribir
314	301	Vicente Aznar Maximino	44	Lumpiaque	Alfarero	Si	Si	Si
315	302	Vicente Ariza Antonio	48	Id.	Jornalero	Si	No	No
316	303	Vicente Ariza Mariano	49	Id.	Id.	Si	No	No
318	304	Vicente Costa Hipólito	41	Id.	Propietario	Si	Si	Si
319	305	Vicente Díez Pablo	66	Id.	Id.	Si	No	No
320	306	Vicente Domínguez Isidoro	52	Id.	Labrador	Si	Si	Si
322	307	Vicente Mesteo Mariano	46	Id.	Comercio	Si	Si	Si
*	308	Vielsa Ibáñez Juan	36	Id.	Jornalero	Si	No	No
*	309	Vielsa Ibáñez Fernando	30	Id.	Id.	Si	No	No
325	310	Vielsa Lorente Pedro	43	Id.	Id.	Si	No	No
*	311	Yus Corman Joaquin	35	Id.	Recaudador	Si	Si	Si
326	312	Zabal Gracia Babil	58	Id.	Del campo	Si	No	No
*	313	Zabal Miralsol José	26	Id.	Id.	Si	No	No
*	314	Zaforas Vidal Indalecio	29	Id.	Maestro	Si	Si	Si
327	315	Zuleta Villa José	43	Id.	Jornalero	Si	Si	Si
328	316	Zuleta Villa Máximo	33	Id.	Id.	Si	No	No

Número	De la inscripción- orden general
2	*
3	*
4	*
5	*
6	*
7	*
8	*
9	*
10	*
11	*
12	*
13	*
14	*
15	*
16	*
17	*
18	*
19	*
20	*
21	*
22	*
23	*
24	*
25	*
26	*
27	*
28	*
29	*
30	*
31	*
32	*
33	*
34	*
35	*
36	*
37	*
38	*
39	*
40	*
41	*
42	*
43	*
44	*
45	*
46	*
47	*
48	*
49	*
50	*
51	*
52	*
53	*
54	*
55	*
56	*
57	*
58	*
59	*
60	*
61	*
62	*
63	*
64	*
65	*
66	*
67	*
68	*
69	*
70	*
71	*
72	*
73	*
74	*
75	*
76	*
77	*
78	*
79	*
80	*
81	*
82	*
83	*
84	*
85	*
86	*
87	*
88	*
89	*
90	*
91	*
92	*
93	*
94	*
95	*
96	*
97	*
98	*
99	*
100	*
101	*
102	*
103	*
104	*
105	*
106	*
107	*
108	*
109	*
110	*

