

MONTON

Lista de los electores de este Municipio, que se publica á los efectos del párrafo 3.º del artículo 16 de la ley de 26 de Junio de 1890

RECTIFICACIÓN DE 1895

NÚMERO DE ORDEN	En la sección	APELLIDOS Y NOMBRES	Edad	DOMICILIO	PROFESIÓN	SABE		
						Si es ó no elegible para cargos concejiles	Leer	Escribir
1	1	Abad León Fermin	35	Puerto, 2	Zapatero	si	si	si
2	2	Alonso Lacumberré Pascual	26	Fuente, 21	Jornalero	si	no	no
3	3	Baselga Navarro Felipe	52	Id., 11	Mtro. 1.ª enseñanza	si	si	si
4	4	Blasco García Pedro	27	Mochales, 18	Jornalero	si	si	si
5	5	Briz Pérez Manuel	52	Fuente, 4	Presbítero	si	si	si
6	6	Bruna Gracia Francisco	51	Puerto, 5	Jornalero	si	si	si
7	7	Carrasco Herranz Venancio	45	Mochales, 34	Labrador	si	si	si
8	8	Catalán Fuentes Buenaventura	45	Iglesia, 5	Pastor	si	no	no
9	9	Catalán Fuentes Manuel	42	Puerto, 10	id.	si	no	no
10	10	Cifuentes Blasco Manuel	67	Fuente, 15	Jornalero	si	no	no
11	11	Cifuentes García Lúcas	26	id.	id.	si	si	si
12	12	Estella Marco Francisco	32	Plaza Nueva, 4	Labrador	si	si	si
13	13	Estella Langa Felipe	34	Puerto, 12	id.	si	si	si
14	14	Estella Pelegrín Miguel	58	Plaza Nueva, 4	id.	si	si	si
15	15	Estella Pelegrín Mariano	63	Iglesia, 4	id.	si	si	si
16	16	Franco Sebastián Antonio	40	Triperia, 24	id.	si	no	no
17	17	Franco Martínez Clemente	43	Id., 32	id.	si	si	si
18	18	Franco Campé Pedro	63	Fuente, 8	id.	si	si	si
19	19	Franco Santos Pedro	43	Id., 11	id.	si	si	si
20	20	Fuentes Durán Dionisio	47	Puerto, 18	id.	si	no	no
21	21	Fuentes Jaraba Francisco Gayo	62	Mochales, 2	id.	si	no	no
22	22	Fuentes Santos Juan Pablo	28	Id., 32	id.	si	si	si
23	23	Fuentes Santos Marcos	36	Plaza Nueva, 9	id.	si	si	si
24	24	Fuentes Durán Pablo	48	Triperia, 28	id.	si	no	no
25	25	García García Francisco	28	Puerto, 8	Jornalero	si	no	no
26	26	García Guillén Mariano	39	Mochales, 14	id.	si	no	no
27	27	García Ormad Nicolás	60	Iglesia, 6	Labrador	si	si	si
28	28	García Fuentes Pascual	69	Mochales, 1	Jornalero	si	no	no
29	29	García Romea Justo	39	Fuente, 13	id.	si	si	si
30	30	García Ibáñez Enrique	38	Mochales, 1	Guarda municipal	si	si	si
31	31	García Ibáñez Agustín	45	Triperia, 2	Jornalero	si	si	si
32	32	Gil Gil Bernardino	34	Fuente, 20	Herrero	si	no	no
33	33	Gimeno Franco Máximo	51	Triperia, 14	Labrador	si	si	si
34	34	Gimeno Cifuentes Manuel	34	Iglesia, 3	Jornalero	si	no	no
35	35	Gimeno Lapuerta Simeón	55	Mochales, 44	Labrador	si	no	no
36	36	Gimeno Cifuentes Tomás	32	Id., 42	Jornalero	si	no	no
37	37	Gimeno Gordo Virgilio	54	Fuente, 19	id.	si	no	no
38	38	Gimeno Lapuerta Balbino	49	Triperia, 5	Labrador	si	si	si
39	39	Gotor Alonso Pascual	47	Fuente, 10	Capataz carretero	si	si	si
40	40	Gracia Lanilla León	55	Mochales, 14	Jornalero	si	no	no
41	41	Gracia Lanilla Antonio	52	Puerto, 7	id.	si	no	no
42	42	Gracia Sebastián Francisco	61	Id., 16	Albañil	si	si	si
43	43	Gracia Lapuerta Agustín	25	id.	id.	si	si	si
44	44	Guedeo García Vicente	31	Mochales, 8	Alpargatero	si	si	si
45	45	Ibáñez Mela Inocente	35	Puerto, 6	Jornalero	si	si	si
46	46	Ibáñez Acerete Juan	62	Mochales, 28	id.	si	no	no
47	47	Ibáñez Mela Segundo	29	Id., 4	id.	si	no	no
48	48	Lacumberré López Andrés	42	Triperia, 18	Labrador	si	si	si
49	49	Lacumberré Antón Matías	67	Mochales, 8	id.	si	no	no
50	50	Langa Romea Agustín	57	Fuente, 5	id.	si	no	no
51	51	Langa Pérez Juan	44	Id., 22	id.	si	si	si
52	52	Lloren González Eustaquio	40	Mochales, 46	Jornalero	si	no	no
53	53	Lloren Gonzalez Miguel	33	Triperia, 4	id.	si	si	si
54	54	López Pescador Juan	59	Id., 10	Labrador	si	no	no
55	55	Luzon Franco Mamés	70	Mochales, 48	id.	si	si	si
56	56	Luzon Pardos Cayetano	43	Plaza Nueva, 8	Jornalero	si	no	no
57	57	Mallén Lorés Lorenzo	63	Iglesia, 7	Alguacil	si	si	si
58	58	Marín Marín Francisco	51	Fuente, 1	Labrador	si	si	si
59	59	Marín Cifuentes Ambrosio	27	Mochales, 40	Jornalero	si	si	si
60	60	Marín García Simón	37	Triperia, 20	id.	si	si	si

NÚMERO DE ORDEN		APELLIDOS Y NOMBRES	Educa.	DOMICILIO	PROFESIÓN	SABE		
De la Inscripción general.	En la Sección.					Si es ó no elegido para cargo concejil.	Leer	Escribir
61	61	Morales Morales Clemente	39	Mochales, 11	Jornalero	si	no	no
62	62	Muñoz Romea Amado	48	Iglesia, 5	id.	si	no	no
63	63	Muños Lorente Ignacio	40	Mochales, 48	Labrador	si	si	si
64	64	Muñoz Luzón Francisco	27	Puerto, 22	Jornalero	si	no	no
65	65	Nuñez Perez Francisco	58	Fuente, 2	Labrador	si	si	si
66	66	Ormad Pelegrin Eustaquio	52	Id., 12	id.	si	si	si
67	67	Orma d Polo Felipe	31	Puerto, 14	id.	si	si	si
69	68	Ormad Pelegrin Paulino	35	Fuente, 7	Jornalero	si	si	si
70	69	Ormad Fuentes Raimundo	41	Mochales, 15	Labrador	si	si	si
72	70	Pelegrin Abanto Miguel	63	Id., 38	id.	si	si	si
73	71	Pérez Viturin Marcos	49	Id., 12	Jornalero	si	no	no
74	72	Romea Hijazo Bartolomé	56	Id., 6	id.	si	no	no
75	73	Romea Fuentes Casimiro	48	Puerto, 5	id.	si	no	no
76	74	Romea Garcia Modesto	30	Plaza Nueva, 7	id.	si	no	no
77	75	Romea Ormad Pedro	37	Mochales, 10	id.	si	si	si
78	76	Romea Fuentes Pedro	43	Puerto, 24	id.	si	si	si
79	77	Romea Soler Tomás	63	Mochales, 22	id.	si	no	no
80	78	Romea Cifuentes Francisco	25	Iglesia, 8	id.	si	no	no
81	79	Simón Pérez Antonio	48	Tripería, 26	Labrador	si	si	si
82	80	Simón Pérez Calixto	54	id.	id.	si	si	si
83	81	Simón Pérez Fidel	56	Fuente, 25	id.	si	no	no
85	82	Simon Valenzuela Francisco	42	Iglesia, 2	id.	si	si	si
86	83	Simón Franco Juan Lorenzo	35	Plaza Nueva, 5	id.	si	si	si
87	84	Simón Valenzuela Juan Antonio	36	Fuente, 30	id.	si	si	si
90	85	Simón Valenzuela Prudencio	34	Plaza Nueva, 3	id.	si	si	si
91	86	Simón Pérez Tomás	67	Puerto, 4	id.	si	si	si
92	87	Soler Ruiz José	51	Plaza Nueva, 1	id.	si	no	no
93	88	Tolosa Lacumberré Desiderio	47	Mochales, 3	id.	si	no	no
94	89	Tolosa Arcos Francisco	65	Plaza Nueva, 2	id.	si	no	no
95	90	Tolosa Arcos Juan	71	Mochales, 34	id.	si	no	no
96	91	Tolosa López Mariano	36	Plaza Nueva, 2	id.	si	no	no
97	92	Tolosa López Pascual	30	Fuente, 23	id.	si	si	si
99	93	Tolosa López Santiago	42	Mochales, 38	id.	si	no	no
100	94	Torres Ibañez Francisco	44	Tripería, 20	Jornalero	si	no	no
95	95	Torres Marin Joaquin	35	Id., 7	id.	si	no	no
96	96	Vicente Garcia Pedro	33	Iglesia, 10	id.	si	no	no
97	97	Vicente Gracia Anselmo	25	Fuente, 6	id.	si	no	no

Tip. de Comas hermanos, Pilar 40.

MONTON

Lista de los electores de este Municipio, que se publica á los efectos del párrafo 3.º del artículo 16 de la ley de 26 de Junio de 1890

RECTIFICACIÓN DE 1895

SABE		NÚMERO DE ORDEN	APELLIDOS Y NOMBRES	Edad.	DOMICILIO	PROFESIÓN	SABE		
Leer	Escribir						Leer	Escribir	
si	no	1	Abad León Fermín	35	Puerto, 2	Zapatero	si	si	si
si	no	2	Alonso Lacumberré Pascual	26	Fuente, 21	Jornalero	si	no	no
si	si	3	Baselga Navarro Felipe	52	Id., 11	Mtro. 1.ª enseñanza	si	si	si
si	no	4	Blasco García Pedro	27	Mochales, 18	Jornalero	si	si	si
si	si	5	Briz Pérez Manuel	52	Fuente, 4	Presbitero	si	si	si
si	si	6	Bruna Gracia Francisco	51	Puerto, 5	Jornalero	si	si	si
si	si	7	Carrasco Herranz Venancio	45	Mochales, 34	Labrador	si	si	si
si	si	8	Catalán Fuentes Buenaventura	45	Iglesia, 5	Pastor	si	no	no
si	si	9	Catalán Fuentes Manuel	42	Puerto, 10	id.	si	no	no
si	si	10	Cifuentes Blasco Manuel	67	Fuente, 15	Jornalero	si	no	no
si	no	11	Cifuentes García Lúcas	26	id.	id.	si	si	si
si	no	12	Estella Marco Francisco	32	Plaza Nueva, 4	Labrador	si	si	si
si	no	13	Estella Langa Felipe	34	Puerto, 12	id.	si	si	si
si	no	14	Estella Pelegrín Miguel	58	Plaza Nueva, 4	id.	si	si	si
si	si	15	Estella Pelegrín Mariano	63	Iglesia, 4	id.	si	si	si
si	si	16	Franco Sebastián Antonio	40	Triperia, 24	id.	si	no	no
si	no	17	Franco Martínez Clemente	43	Id., 32	id.	si	si	si
si	no	18	Franco Campé Pedro	63	Fuente, 8	id.	si	si	si
si	no	19	Franco Santos Pedro	43	Id., 11	id.	si	si	si
si	si	20	Fuentes Durán Dionisio	47	Puerto, 18	id.	si	no	no
si	si	21	Fuentes Jaraba Francisco Gayo	62	Mochales, 2	id.	si	no	no
si	no	22	Fuentes Santos Juan Pablo	28	Id., 32	id.	si	si	si
si	si	23	Fuentes Santos Marcos	36	Plaza Nueva, 9	id.	si	si	si
si	si	24	Fuentes Durán Pablo	48	Triperia, 28	id.	si	no	no
si	si	25	García García Francisco	28	Puerto, 8	Jornalero	si	no	no
si	si	26	García Guillén Mariano	39	Mochales, 14	id.	si	no	no
si	si	27	García Ormad Nicolás	60	Iglesia, 6	Labrador	si	si	si
si	no	28	García Fuentes Pascual	69	Mochales, 1	Jornalero	si	no	no
si	no	29	García Romea Justo	39	Fuente, 13	id.	si	si	si
si	no	30	García Ibáñez Enrique	38	Mochales, 1	Guarda municipal	si	si	si
si	no	31	García Ibáñez Agustín	45	Triperia, 2	Jornalero	si	si	si
si	no	32	Gil Gil Bernardino	34	Fuente, 20	Herrero	si	no	no
si	si	33	Gimeno Franco Máximo	51	Triperia, 14	Labrador	si	si	si
si	no	34	Gimeno Cifuentes Manuel	34	Iglesia, 3	Jornalero	si	no	no
si	no	35	Gimeno Lapuerta Simeón	55	Mochales, 44	Labrador	si	no	no
si	no	36	Gimeno Cifuentes Tomás	32	Id., 42	Jornalero	si	no	no
si	no	37	Gimeno Gordo Virgilio	54	Fuente, 19	id.	si	no	no
si	no	38	Gimeno Lapuerta Balbino	49	Triperia, 5	Labrador	si	si	si
si	no	39	Gotor Alonso Pascual	47	Fuente, 10	Capataz carretero	si	si	si
si	no	40	Gracia Lanilla León	55	Mochales, 14	Jornalero	si	no	no
si	no	41	Gracia Lanilla Antonio	52	Puerto, 7	id.	si	no	no
si	no	42	Gracia Sebastián Francisco	61	Id., 16	Albañil	si	si	si
si	no	43	Gracia Lapuerta Agustín	25	id.	id.	si	si	si
si	no	44	Guedeo García Vicente	31	Mochales, 8	Alpargatero	si	si	si
si	no	45	Ibáñez Mela Inocente	35	Puerto, 6	Jornalero	si	si	si
si	no	46	Ibáñez Acerete Juan	62	Mochales, 28	id.	si	no	no
si	no	47	Ibáñez Mela Segundo	29	Id., 4	id.	si	no	no
si	no	48	Lacumberré López Andrés	42	Triperia, 18	Labrador	si	si	si
si	no	49	Lacumberré Antón Matías	67	Mochales, 8	id.	si	no	no
si	no	50	Langa Romea Agustín	57	Fuente, 5	id.	si	no	no
si	no	51	Langa Pérez Juan	44	Id., 22	id.	si	si	si
si	no	52	Lloren González Eustaquio	40	Mochales, 46	Jornalero	si	no	no
si	no	53	Lloren González Miguel	33	Triperia, 4	id.	si	si	si
si	no	54	López Pescador Juan	59	Id., 10	Labrador	si	no	no
si	no	55	Lorente Franco Mamés	70	Mochales, 48	id.	si	si	si
si	no	56	Luzon Pardos Cayetano	43	Plaza Nueva, 8	Jornalero	si	no	no
si	no	57	Mallén Lorés Lorenzo	63	Iglesia, 7	Alguacil	si	si	si
si	no	58	Marín Marín Francisco	51	Fuente, 1	Labrador	si	si	si
si	no	59	Marín Cifuentes Ambrosio	27	Mochales, 40	Jornalero	si	si	si
si	no	60	Marín García Simón	37	Triperia, 20	id.	si	si	si

NÚMERO DE ORDEN	Edad	APELLIDOS Y NOMBRES	DOMICILIO	PROFESION	SABE			NÚMERO DE De la inscripción general
					Si sus ó no elegible para cargos concejales	Leer	Escribir	
61	39	Fuentes Perruca Blas	Olmas	Jornalero	si	no	no	129
64	46	Fuentes Perruca Manuel	Benita, 92	id.	si	no	no	130
65	33	Galvez Aldea Mariano	Antecilla, 67	id.	si	no	no	131
64	27	Gallego Ceamanos Diego	Olmas, 67	id.	si	no	no	132
66	44	Gallego Ceamanos Francisco	Peiron, 140	id.	si	no	no	133
67	34	Gallego Ceamanos Juan	Antecilla, 64	id.	si	no	no	134
68	29	Gallego Hernandez Blas	Olmas, 188	Labrador	si	si	si	135
68	26	Gallego Hernandez Raimundo	id.	id.	si	no	no	136
69	53	Gallego Hernando Gorgonio	Extramuros, 188	id.	si	no	no	137
70	63	Gallego Velilla Esteban	Ermite, 169	id.	si	no	no	138
71	61	Gallego Velilla Gaspar	Olmas, 188	id.	si	no	no	139
72	33	Garcia Aznar Fermin	Peiron, 146	id.	si	no	no	140
73	37	Garcia Aznar Melchor	Olmas 173	id.	si	si	si	141
75	29	Garcia Fuentes Amado	id. 105	id.	si	no	no	142
76	37	Garcia Fuentes Romualdo	Peiron, 138	Jornalero	si	no	no	143
77	45	Garcia Lorente Miguel	Olmas, 174	Labrador	si	si	si	144
80	42	Garcia Martinez Manuel	Olmas, 165	id.	si	no	no	145
81	42	Garcia Mateo Pablo	Meson, 16	id.	si	no	no	146
83	38	Garcia Mateo Tomás	Peiron, 142	Pastor	si	no	no	147
84	29	Garcia Pelegrin Antonio	Antecilla, 31	Jornalero	si	no	no	148
85	47	Garcia Perruca Andrés	id. 43	Labrador	si	no	no	149
86	48	Garcia Tomas Manuel	id. 43	Jornalero	si	no	no	150
87	50	Garcia Tomas Miguel	id. 25	Labrador	si	no	no	151
88	64	Gil Alfonso Pablo	Ermite, 164	Jornalero	si	si	si	152
89	35	Gil Ceamanos Mariano	Antecilla, 57	Labrador	si	no	no	153
90	26	Gil Ceamanos Ramón	Meron, 1	id.	si	no	no	154
90	34	Gil Crespo Mariano	Benita, 84	Jornalero	si	no	no	155
92	45	Gil Guajardo Pedro	Olmas, 178	id.	si	no	no	156
93	63	Gil Monge Cecilio	Meson, 1	Labrador	si	no	no	157
94	64	Gomez Ormad Modesto	Peiron, 153	Jornalero	si	no	no	158
96	37	Hernandez Garcia Tomás	Batan, 13	id.	si	no	no	159
98	34	Hernandez Monge Juan	Antecilla, 73	id.	si	no	no	160
99	28	Hernandez Santos Aniceto	Benita, 78	id.	si	no	no	161
100	32	Hernandez Acerete Domingo	Meson, 5	id.	si	si	si	162
101	47	Hernando Monge Santiago	Benita, 91	id.	si	si	si	163
102	69	Hernando Serrano Miguel	Olmas, 175	id.	si	no	no	164
104	34	Ibarra Marta Florencio	Ermite, 162	id.	si	si	si	165
105	54	Lafuente Ciria Antonio	Antecilla, 39	Labrador	si	no	no	166
106	53	Lafuente Ciria Roque	Meson, 9	id.	si	no	no	167
107	55	Lafuente Ciria Santiago	Peiron, 146	Jornalero	si	no	no	168
109	77	Lafuente Garcia Manuel	Ermite, 146	id.	si	si	si	169
110	52	Lafuente Martinez Antonio	Antecilla, 46	id.	si	no	no	170
111	45	Lafuente Martinez Carlos	Olmas, 194	id.	si	no	no	171
114	25	Lafuente Pardos Pablo	Virgen, 194	id.	si	no	no	172
114	35	Lallana Catalan Andrés	Molino, 40	Pastor	si	no	no	173
115	50	Lallana Catalan Antonio	id. 68	id.	si	no	no	174
116	47	Lallana Catalan Pascual	id. 70	id.	si	no	no	175
108	26	Lallana Lavilla Eustaquio	Benita, 70	Jornalero	si	no	no	176
109	30	Lallana Nuño Pedro	Antecilla, 70	id.	si	no	no	177
118	49	Lallana Polo Gregorio	Molino, 72	Labrador	si	no	no	178
119	41	Langa Gallego Alejandro	Pleza, 139	id.	si	no	no	179
120	58	Langa Gallego José	Mayor, 112	Jornalero	si	no	no	180
121	37	Langa Gallego Mariano	Olmas, 135	Labrador	si	no	no	181
122	40	Lavilla Martinez Manuel	Benita, 100	Jornalero	si	no	no	182
123	29	Lopez Celvo Juan	Olmas, 172	Labrador	si	no	no	183
124	38	Lopez Moya Nicolás	Mayor, 172	Caminero	si	no	no	184
125	32	Lopez Pelegrin Gregorio	Antecilla, 60	Jornalero	si	no	no	185
126	65	Marco del Val Bartolomé	Iglesia, 125	Labrador	si	si	si	186
127	28	Marco Velilla José	Mayor, 107	id.	si	si	si	187
128	28	Marco Velilla Manuel	Olmas, 107	id.	si	si	si	188

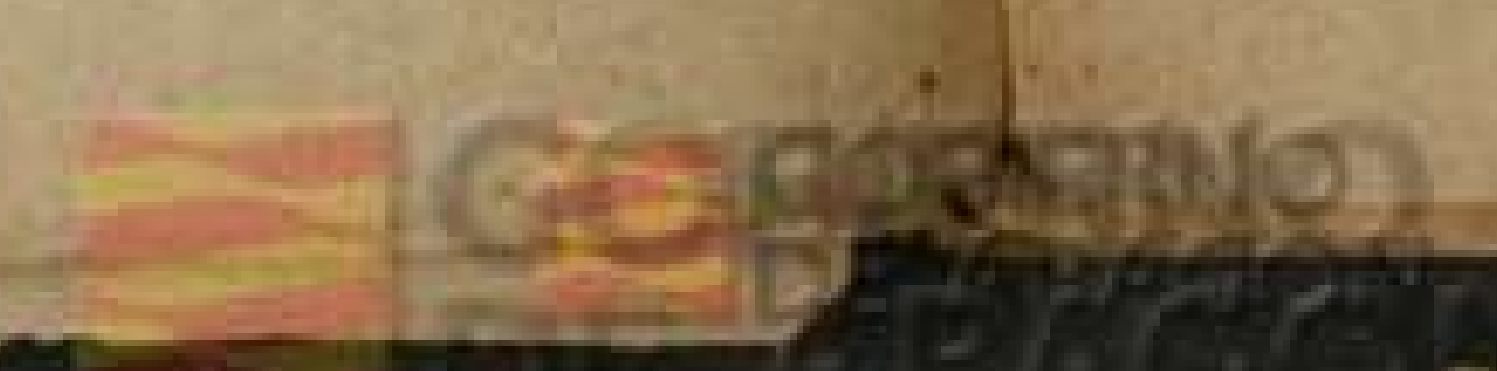

SABER			NÚMERO DE ORDEN		APELLIDOS Y NOMBRES	Edad	DOMICILIO	PROFESIÓN	SABER		
Si es o no elegible para cargos concejales	Leer	Escribir	De la inscripción general	En la Sección					Si es o no elegible para cargos concejales	Leer	Escribir
si	no	no	129	121	Martinez Cabrera Francisco	41	Mayor, 109	Labrador	si	si	si
si	no	no	130	122	Martinez Camilo	30	Ermita, 170	Jornalero	si	si	si
si	no	no	131	123	Martinez Nuño Alejandro	53	id. 163	id.	si	si	si
si	no	no	132	124	Martinez Ibarra Bonifacio	45	Olmas, 198	Parroco	si	si	si
si	no	no	133	125	Martinez Lavilla Santiago	55	Ermita, 143	Barbero	si	si	si
si	si	si	>	126	Martinez Ruiz Fulgencio	28	Olmas, 143	Jornalero	si	no	no
si	no	no	134	127	Martinez Sebastian Manuel	35	Ban, 116	Herrero	si	no	no
si	no	no	>	128	Melendo Duran Demetrio	26	Benita, 77	Labrador	si	no	no
si	no	no	>	129	Melendo Duran Lucas	27	id.	Jornalero	si	no	no
si	no	no	135	130	Melendo Villarreal Andrés	54	id.	id.	si	si	si
si	no	no	136	131	Mir Gregorio	66	Olmas, 177	id.	si	no	no
si	no	no	137	132	Molina Baquedano Manuel	39	Meson, 12	Labrador	si	no	no
si	si	si	138	133	Monge Urgel Ambrosio	36	Antecilla, 55	Jornalero	si	no	no
si	no	no	139	134	Monge Urgel Pedro	40	Peiron, 115	id.	si	no	no
si	no	no	140	135	Monge Velilla Dámaso	48	Mayor, 108	Labrador	si	si	si
si	si	si	141	136	Monge Vicen Clemente	64	Ermita 108,	id.	si	no	no
si	no	no	142	137	Morales Lucas Pascual	59	id. 145	Jornalero	si	no	no
si	no	no	144	138	Narbion Beltran Nicolás	41	Mayor, 118	id.	si	no	no
si	no	no	>	139	Nuño Fuentes Ignacio	28	Antecilla, 113	id.	si	no	no
si	no	no	146	140	Nuño Fuentes Manuel	34	Peiron, 150	id.	si	no	no
si	no	no	>	141	Nuño Herrero Antonio	26	Olmas, 181	id.	si	si	si
si	no	no	148	142	Ortiz Garcia Francisco	42	Antecilla, 23	Labrador	si	si	si
si	no	no	>	143	Ortiz Garcia José	27	id. 23	Jornalero	si	no	no
si	si	si	149	144	Ortiz Garcia Vicente	44	id. 22	Labrador	si	no	no
si	no	no	>	145	Pardos Gil Francisco	29	Meson, 22	Pastor	si	no	no
si	no	no	>	146	Pardos Pelegrin Martín	34	Plaza, 5	Barbero	si	si	si
si	no	no	151	147	Pardos Piquero Manuel	53	Ermita, 165	Jornalero	si	no	no
si	no	no	>	148	Pascual Catalán Teodosio	27	id. 165	id.	si	no	no
si	no	no	152	149	Pascual Casmanos Miguel	28	Antecilla, 32	id.	si	no	no
si	no	no	154	150	Pascual Estella Vicente	31	Benita, 76	id.	si	no	no
si	no	no	155	151	Pascual Gayan Joaquín	52	Olmas, 181	Labrador	si	no	no
si	no	no	157	152	Pascual Lorente Luis	53	id. 32	id.	si	no	no
si	no	no	>	153	Peiro Beltrán Julian	30	id.	id.	si	no	no
si	si	si	>	154	Peiro Herrero Mariano	25	Ermita, 28	Carpintero	si	si	si
si	si	si	158	155	Peiro Nuño Pio	36	id. 36	Jornalero	si	no	no
si	no	no	159	156	Peiro Romero Andrés	55	Peiron, 139	Labrador	si	no	no
si	si	si	160	157	Peiro Romero Malchor	49	id. 147	Carpintero	si	no	no
si	no	no	162	158	Pelegrin Acerete Juan	52	Ermita, 166	Jornalero	si	no	no
si	no	no	163	159	Pelegrin Acerete Manuel	64	Antecilla, 59	id.	si	no	no
si	no	no	164	160	Pelegrin Acerete Vicente	59	Olmas, 179	Labrador	si	no	no
si	si	si	165	161	Pelegrin Duca Tomás	31	Benita, 102	Jornalero	si	no	no
si	no	no	>	162	Pelegrin Fuentes Simón	26	Antecilla, 102	id.	si	no	no
si	no	no	166	163	Pelegrin Garcia Gregorio	36	id. 54	id.	si	no	no
si	no	no	>	164	Pelegrin Lafuente Antonio	27	Olmas, 170	id.	si	no	no
si	no	no	168	165	Pelegrin Lahoz Babil	28	id. 170	Labrador	si	no	no
si	no	no	169	166	Pelegrin Serrano Cayetano	42	id. 191	Jornalero	si	no	no
si	no	no	>	167	Pelegrin Serrano Constanancio	27	Ermita, 191	id.	si	si	si
si	no	no	170	168	Perez Mainar Juan	47	Antecilla, 58	id.	si	no	no
si	no	no	171	169	Ramirez Morales San Miguel	46	Olmas, 189	Tejedor	si	si	si
si	no	no	172	170	Ramirez Morales Julián	60	Antecilla, 52	Jornalero	si	no	no
si	no	no	173	171	Ramirez Morales Tomás	53	Benita, 52	Labrador	si	si	si
si	no	no	174	172	Rodrigo Ramirez Prudencio	37	Olmas, 184	id.	si	si	si
si	no	no	175	173	Ruiz Arguedes Iñigo	36	Extramuros, 184	Jornalero	si	si	si
si	no	no	176	174	Ruz Piqueras Miguel	63	Olmas, 185	id.	si	no	no
si	no	no	177	175	Santos Ciria Aniceto	47	Peiron, 136	id.	si	no	no
si	no	no	178	176	Santos Ciria Pedro	61	Benita, 95	Labrador	si	no	no
si	no	no	179	177	Santos Duran Felix	46	id. 79	id.	si	no	no
si	no	no	>	178	Serrano Hernando Gerónimo	27	Peiron, 79	Jornalero	si	no	no
si	si	si	>	179	Serrano Hernando Miguel	27	Benita, 8	id.	si	no	no
si	si	si	>	180	Serrano Hernando Miguel	25	Olmas, 175	id.	si	si	si

MORATA DE GILOCA



NÚMERO DE ORDEN		APELLIDOS Y NOMBRES	Edad	DOMICILIO	PROFESION	Si es o no elegible para sergo concejales	SABE	
De la Inscripción general	En la Sección						Leer	Escribir
181	181	Urgel Fuentes Victoriano	25	Antecilla, 4	Jornalero	si	no	no
180	182	Urgel Solomas Juan	38	Batén, 118	Batanero	si	no	no
183	183	Valero Tomás Antonio	50	Iglesia, 122	Labrador	si	si	si
184	184	Velilla Bureta José	45	Antecilla, 27	Jornalero	si	no	no
185	185	Velilla Herrero Gregorio	37	Olmás, 157	Labrador	si	no	no
186	186	Velilla Herrero Simeón	29	id. 196	Jornalero	si	si	si

[Faint, mostly illegible text from the reverse side of the page, appearing as bleed-through or ghosting.]

BOLETA DE ORDEN

