

RECONSTRUCCION DE LA S. I. CATEDRAL DE HUESCA 1ª CÚPULA DE LA NAVE LATERAL

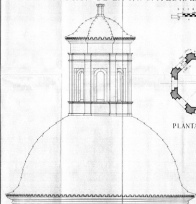

PLANTA.

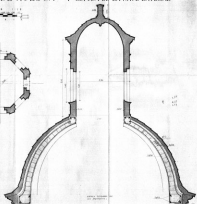

SECCION.

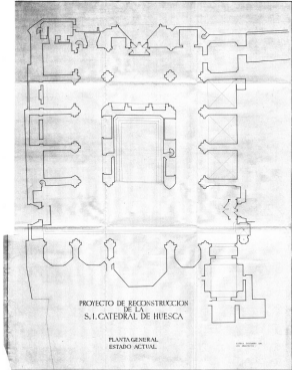

SECCIONES TRANSVERSALES - ESTADO ACTUAL



DE LA TORRE

PROYECTO DE RECONSTRUCCION
DE LA
S. I. CATEDRAL DE HUESCA

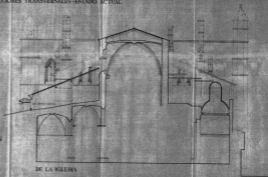

DE LA IGLESIA

PROYECTO DE RECONSTRUCCION
DE LA
S.I. CATEDRAL DE HUESCA



FACIADA PRINCIPAL (PLAZA DE LA CATEDRAL)
ESTADO ACTUAL



PROYECTO DE RECONSTRUCCION
DE LA
S. I. CATEDRAL DE HUESCA

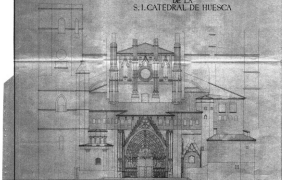

FACIADA PRINCIPAL (PLAZA DE LA CATEDRAL)
ESTADO ACTUAL



PROYECTO DE RECONSTRUCCION
DE LA
S. I. CATEDRAL DE HUESCA

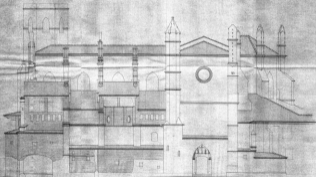

FACIADA LATERAL (CALLE DE PALACIO)
ESTADO ACTUAL

PROYECTO DE RECONSTRUCCION
DE LA
S.I. CATEDRAL DE HUESCA

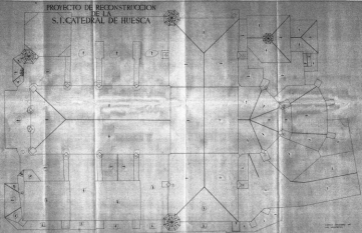

PLANTA DE CUBIERTAS

PROYECTO DE RECONSTRUCCIÓN DE LA S.I. CATEDRAL DE HUESCA

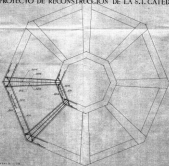

SECCIÓN BB

SECCIÓN AA

DETALLE ESTRUCTURA
HORMIGÓN ARMADO.

CÚPULA LATERAL



PROYECTO DE RECONSTRUCCION
DE LA
S. I. CATEDRAL DE HUESCA

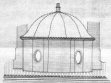

2ª CÚPULA DE LA NAVE LATERAL.

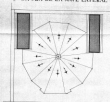

ARQUITECTO: D. J. GARCÍA

PROYECTO DE RECONSTRUCCION
DE LA
S.I. CATEDRAL DE HUESCA

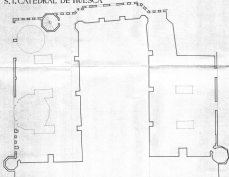

PLANTA DE CUBIERTAS NAVES LATERALES

ARQUITECTO: M.
Escala: 1:100

PROYECTO DE RECONSTRUCCION
DE LA
S. I. CATEDRAL DE HUESCA



FACIADA PRINCIPAL (PLAZA DE LA CATEDRAL)

PROYECTO DE RECONSTRUCCION
DE LA
S. I. CATEDRAL DE HUESCA

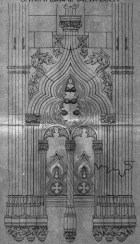

DETALLE VENTANAL FACIADA PRINCIPAL



PROYECTO DE RECONSTRUCCION
DE LA
S.I. CATEDRAL DE HUESCA

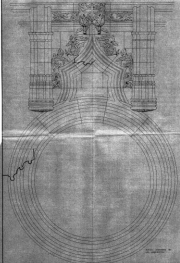

DETALLE CMO DE BELY FACHADA PRINCIPAL



PROYECTO DE RECONSTRUCCION
DE LA
S. I. CATEDRAL DE HUESCA

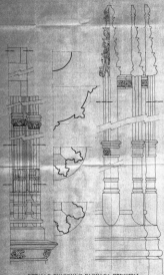

DETALLE PINJUCULO FACIADA PRINCIPAL.

PROYECTO DE RECONSTRUCCION
DE LA
S.I. CATEDRAL DE HUESCA



DETALLE FINACULO
FACHADA PRINCIPAL

PROYECTO DE RECONSTRUCCIÓN DE LA
S.I. CATEDRAL DE HUESCA

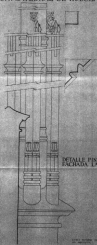

DETALLE PINACULO
FACIADA EXTERNA

1971-1972