

12 703

Dirección General de Regiones Devastadas
Arquitectura
Proyecto de Albergue-Hospitalillo en Griegas
Escala 1:100

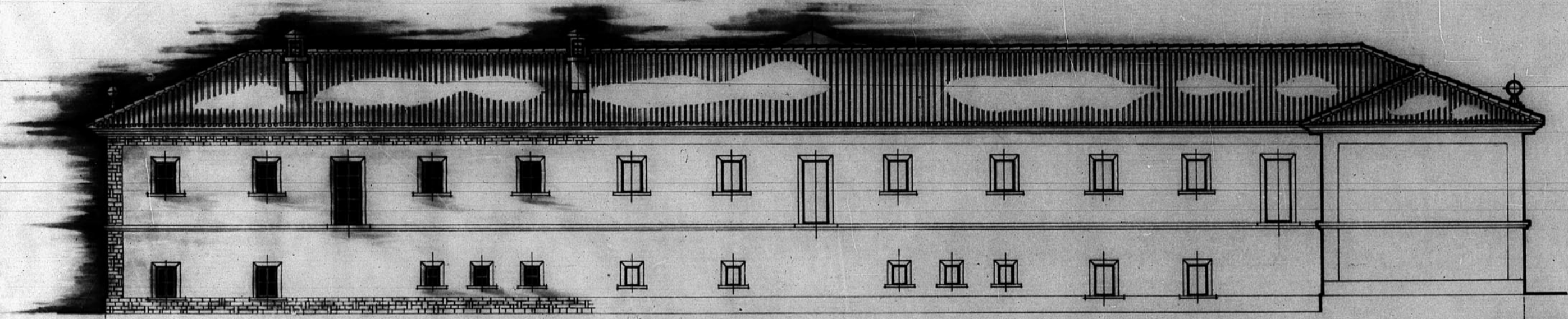

Nivel del terreno en fachada Sur

Albergue

Ayuntamiento

Cara del Partido

Fachada Norte

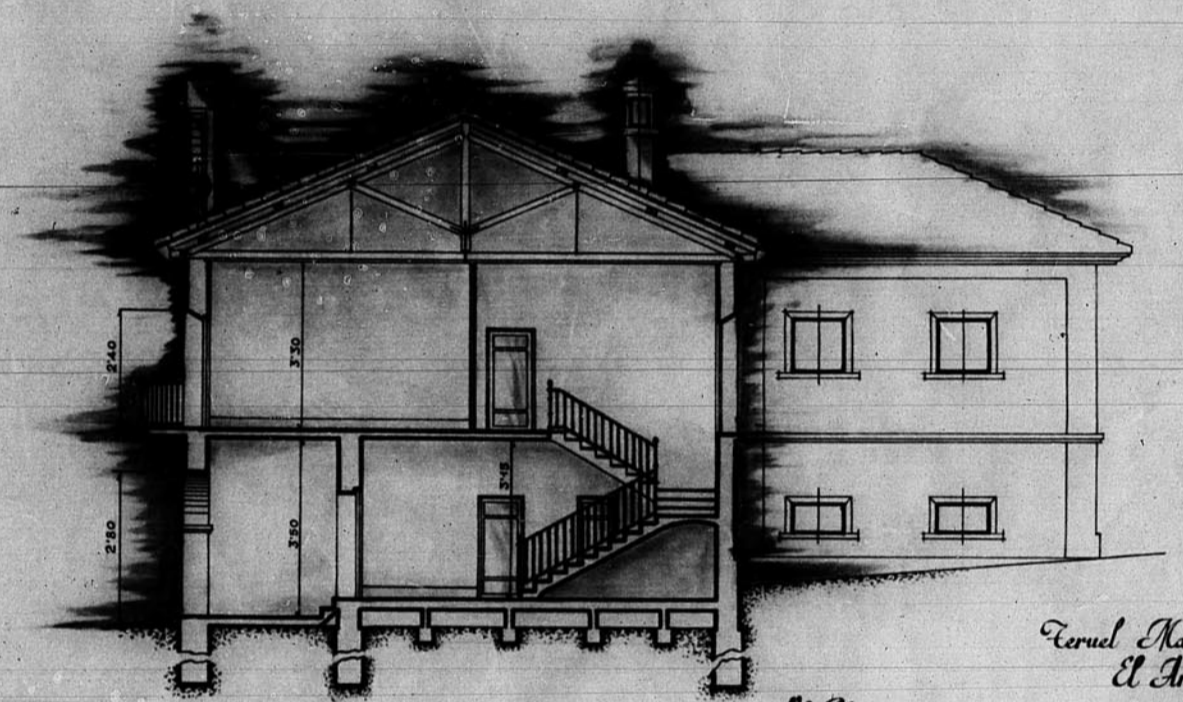

Sección A-B

Teruel Marzo 1941
El Arquitecto
José María Caballero

COMISIÓN DE CONSTRUCCIÓN EN LA PROVINCIA DE TERUEL
Número de Archivo 346

