

# CODO

LISTA de los electores de este Municipio, que se publica á los efectos del párrafo 3.º del artículo 16 de la Ley de 26 de Junio de 1890.

## RECTIFICACION DE 1904

SABR			Número de orden	APELLIDOS Y NOMBRES	Edad	DOMICILIO	PROFESIÓN	SABR		
Si es o no elegible por los cargos concejales.	Lact.	Escriba.						Si es o no elegible por los cargos concejales.	Lact.	Escriba.
Si	No	No	2	1	43	Balsa	Labrador	Si	No	No
Si	No	No	3	2	41	Cadico	Jornalero	Si	No	No
Si	Si	Si	4	3	43	Castillo	Id.	Si	Si	Si
Si	Si	Si	5	4	36	Balsa	Id.	Si	No	No
Si	No	No	6	5	45	Eras	Id.	Si	No	No
Si	No	No	7	6	35	Arrabal	Id.	Si	No	No
Si	No	No	8	7	70	Cadico	Labrador	Si	No	No
Si	Si	Si	10	8	53	Arrabal	Id.	Si	No	No
Si	No	No	11	9	47	Castillo	Jornalero	Si	Si	Si
Si	No	No	12	10	36	Dula	Id.	Si	No	No
Si	Si	Si	16	11	59	Id.	Id.	Si	No	No
Si	No	No	17	12	26	Puente	Id.	Si	Si	Si
Si	Si	Si	17	13	35	Arrabal	Id.	Si	Si	Si
Si	No	No	18	14	60	Puente	Labrador	Si	No	No
Si	Si	Si	15	15	32	Arrabal	Jornalero	Si	Si	Si
Si	Si	Si	16	16	26	Id.	Estudiante	Si	Si	Si
Si	No	No	17	17	26	Carniceria	Jornalero	Si	No	No
Si	No	No	18	18	47	Castillo	Id.	Si	Si	Si
Si	Si	Si	24	19	55	Gargalla	Id.	Si	No	No
Si	Si	Si	26	20	38	Id.	Id.	Si	No	No
Si	Si	Si	28	21	50	Arrabal	Labrador	Si	Si	Si
Si	No	No	22	22	36	Dula	Id.	Si	Si	Si
Si	Si	Si	23	23	42	Id.	Jornalero	Si	Si	Si
Si	Si	Si	24	24	34	Balsa	Id.	Si	Si	Si
Si	No	No	25	25	27	Molinera	Id.	Si	Si	Si
Si	Si	Si	26	26	26	Eras	Id.	Si	Si	Si
Si	No	No	30	27	42	Balsa	Labrador	Si	No	No
Si	Si	Si	28	28	26	Arrabal	Jornalero	Si	Si	Si
Si	Si	Si	29	29	56	Carniceria	Labrador	Si	Si	Si
Si	Si	Si	33	30	62	Eras	Id.	Si	No	No
Si	Si	Si	34	31	43	Arrabal	Id.	Si	Si	Si
Si	No	No	37	32	39	Dula	Id.	Si	Si	Si
Si	Si	Si	33	33	34	Cadico	Jornalero	Si	Si	Si
Si	Si	Si	39	34	39	Id.	Id.	Si	Si	Si
Si	No	No	35	35	28	Eras	Id.	Si	Si	Si
Si	Si	Si	36	36	37	Puente	Id.	Si	Si	Si
Si	No	No	37	37	34	Mayor	Id.	Si	No	No
Si	No	No	41	38	47	Gargalla	Labrador	Si	Si	Si
Si	Si	Si	43	39	40	Iglesia	Sastre	Si	Si	Si
Si	No	No	40	40	31	Balsa	Jornalero	Si	Si	Si
Si	No	No	44	41	70	Cadico	Labrador	Si	Si	Si
Si	Si	Si	42	42	32	Mayor	Zapatero	Si	Si	Si
Si	No	No	43	43	26	Castillo	Jornalero	Si	Si	Si
Si	No	No	46	44	60	Dula	Cortador	Si	Si	Si
Si	Si	Si	48	45	55	Castillo	Jornalero	Si	No	No
Si	No	No	46	46	25	Dula	Pastor	Si	Si	Si
Si	No	No	47	47	50	Arrabal	Id.	Si	No	No
Si	Si	Si	51	48	35	Carniceria	Jornalero	Si	Si	Si
Si	No	No	49	49	32	Id.	Id.	Si	Si	Si
Si	No	No	52	50	36	Puente	Id.	Si	No	No
Si	Si	Si	51	51	26	Castillo	Id.	Si	No	No
Si	Si	Si	52	52	34	Duranos	Id.	Si	No	No
Si	No	No	53	53	59	Plaza Alta	Id.	Si	No	No
Si	No	No	54	54	43	Balsa	Id.	Si	No	No
Si	No	No	55	55	26	Plaza Alta	Id.	Si	Si	Si
Si	Si	Si	60	56	53	Molinera	Labrador	Si	Si	Si
Si	Si	Si	57	57	28	Id.	Jornalero	Si	Si	Si
Si	No	No	62	58	53	Puente	Id.	Si	No	No
Si	Si	Si	63	59	58	Gargalla	Id.	Si	No	No
Si	Si	Si	64	60	47	Pelisora	Id.	Si	Si	Si





Número de orden		APELLIDOS Y NOMBRES	Edad.....	DOMICILIO	PROFESIÓN	SABER		
De la Inscripción general.	En la Sección.					Si será no elegible para cargo concejal.	Leer.....	Escritura.....
	61	Capapey Alcanadre Lorenzo	28	Eras	Jornalero	Si	Si	Si
65	62	Capapey Cosempla Juan	26	Id.	Id.	Si	No	No
	63	Capapey Millán Rafael	55	Duranes	Id.	Si	Si	Si
	64	Capapey Millán Martín	31	Arrabal	Id.	Si	No	No
69	65	Capapey Millán Serapio	35	Dula	Id.	Si	Si	Si
70	66	Capapey Ruiz Bienvenido	35	Gargallo	Id.	Si	No	No
73	67	Carreras Nogueras Antonio	42	Eras	Id.	Si	No	No
74	68	Carreras Nogueras Francisco	38	Id.	Id.	Si	No	No
	69	Cercós Val Manuel	32	Gargalla	Id.	Si	Si	Si
	70	Cerra Tolón Simón	47	Arrabal	Id.	Si	No	No
77	71	Clavería Arracó Domingo	60	Puente	Id.	Si	No	No
78	72	Clavería Arracó León	54	Arrabal	Labrador	Si	No	No
	73	Clavería Gargallo Atanasio	28	Molinera	Jornalero	Si	No	No
79	74	Clavería Larrosa Cayetano	35	Mayor	Id.	Si	Si	Si
80	75	Clavería Luna Gregorio	36	Gargalla	Id.	Si	No	No
81	76	Clavería Luna Romualdo	38	Pelisora	Id.	Si	No	No
82	77	Clavería Palacios Gregorio	70	Id.	Id.	Si	No	No
	78	Clavería Alcañiz Pascual	36	Gargalla	Id.	Si	No	No
	79	Clavería Larrosa Juan	26	Mayor	Id.	Si	Si	Si
86	80	Collado Luis Gregorio	50	Gargalla	Id.	Si	No	No
88	81	Collado Sancho José	44	Duranes	Labrador	Si	Si	Si
	82	Collado Salvador Juau	34	Molinera	Jornalero	Si	No	No
	83	Coscuyuela Sancho Pascual	71	Gargalla	Id.	Si	No	No
92	84	Cubeles Sancho Sebastián	56	Arrabal	Id.	Si	No	No
	85	Ejarque Artajona Miguel	27	Mayor	Comerciante	Si	Si	Si
	86	Ejarque Artajona Pascual	34	Arrabal	Veterinario	Si	Si	Si
	87	Ernicas Rebullida Felipe	49	Mayor	Comerciante	Si	Si	Si
	88	Ferrer Alcanadre Inocencio	26	Iglesia	Jornalero	Si	No	No
96	89	Ferrer Cerra Ramón	39	Duranes	Carretero	Si	Si	Si
97	90	Ferrer Cerra Pascual	45	Balsa	Labrador	Si	Si	Si
98	91	Ferrer Lapuerta Pedro	47	Arrabal	Id.	Si	Si	Si
100	92	Ferrer Salvador Benito	40	Dula	Jornalero	Si	No	No
	93	Ferrer Val Tiburcio	35	Gargalla	Id.	Si	No	No
	94	Ferrer Val Alberto	26	Iglesia	Pastor	Si	No	No
102	95	Ferrer Villuendas Antonio	67	Cadico	Labrador	Si	No	No
106	96	Ferrer Villuendas Pedro	50	Id.	Jornalero	Si	No	No
	97	Ferrer Palacios Guillermo	29	Arrabal	Id.	Si	No	No
	98	Gálvez Cortés Francisco	31	Balsa	Labrador	Si	Si	Si
108	99	García Calvete Jacinto	41	Mayor	Id.	Si	No	No
	100	Gargallo Artigas Félix	36	Molinera	Jornalero	Si	Si	Si
109	101	Gargallo Artigas Manuel	41	Balsa	Id.	Si	No	No
111	102	Gargallo Durán Melchor	56	Arrabal	Id.	Si	Si	Si
112	103	Gargallo Larrosa Remigio	58	Mayor	Id.	Si	No	No
	104	Gargallo Lapuerta Julio	29	Puente	Id.	Si	Si	Si
113	105	Gargallo Salvador Bernabé	59	Arrabal	Id.	Si	Si	Si
	106	Gracia Aguilar Agustín	28	Molinera	Id.	Si	Si	Si
	107	Gracia Aguilar Antonio	34	Carnicería	Id.	Si	Si	Si
	108	Gracia Aguilar Gabriel	26	Id. 1	Barbero	Si	Si	Si
	109	Gracia Alcañiz Faustino	27	Pelisora	Jornalero	Si	No	No
116	110	Gracia Artigas José	64	Carnicería	Alguacil	Si	Si	Si
	111	Gracia Andrés de	26	Mayor	Pastor	Si	No	No
117	112	Gracia Nicasio de	39	Cadico	Jornalero	Si	Si	Si
118	113	Gracia Plácido de	37	Gargalla	Id.	Si	No	No
119	114	Gracia Virgilio de	59	Dula	Id.	Si	Si	Si
	115	Gracia Valentín de	31	Id.	Id.	Si	No	No
120	116	Jarnés Aznar Pedro	66	Iglesia	Sastre	Si	Si	Si
	117	Julián Asensio Cirilo	26	Mayor	Jornalero	Si	No	No
	118	Julián Artigas Tomás	26	Id.	Id.	Si	No	No
	119	Julián Asensio Joaquín	29	Castillo	Pastor	Si	No	No
	120	Julián Burillo Martín	26	Cadico	Jornalero	Si	Si	Si

Número de ord	De la Inscripción ó de general.
124	12
125	12
126	12
127	12
	12
129	12
	12
	12
130	12
132	13
	13
	13
133	13
	13
138	13
139	13
	13
141	13
	13
143	14
	14
	14
144	14
146	14
147	14
	14
	14
148	14
	14
151	14
155	14
156	14
157	14
158	14
159	14
	14
160	14
161	14
	14
	14
163	14
164	14
	14
	14
169	14
170	14
171	14
	14
172	14
174	14
176	14
	14
	14
	14
177	14
	14
	14
180	14



CATEGORÍA	Si es o no elegible por sus cargos concejales			Número de orden	APELLIDOS Y NOMBRES	Edad	DOMICILIO Y	PROFESIÓN	SABER		
	Lecto	Escrito	Cuenta						Lecto	Escrito	Cuenta
Si	Si	Si	124	121	Julián Salinas Tomás	55	Iglesia	Labrador	Si	Si	Si
Si	No	No	125	122	Julián Villagrasa Alberto	55	Mayor	Pastor	Si	No	No
Si	Si	Si	126	123	Julián Villagrasa Pedro	57	Carnicería	Id.	Si	No	No
Si	No	No	127	124	Lapuerta Asensio Alejandro	57	Arrabal	Jornalero	Si	No	No
Si	Si	Si	.	125	Lapuerta Palacios Agustín	26	Gargalla	Id.	Si	No	No
Si	No	No	129	126	Lapuerta Salvador Ramón	47	Molinera	Id.	Si	No	No
Si	Si	Si	.	127	Lapuerta Salvador Crispín	35	Arrabal	Id.	Si	No	No
Si	No	No	.	128	Lapuerta Salvador Inocencio	31	Carnicería	Id.	Si	No	No
Si	No	No	130	129	Larrosa Alcañiz Serapio	56	Eras	Id.	Si	No	No
Si	Si	Si	132	130	Larrosa Capapey Calixto	41	Id.	Id.	Si	No	No
Si	No	No	.	131	Larrosa Capapey Cándido	29	Gargalla	Id.	Si	No	No
Si	No	No	.	132	Larrosa Capapey Ignacio	35	Id.	Id.	Si	No	No
Si	No	No	133	133	Larrosa Capapey Manuel	44	Carnicería	Labrador	Si	No	No
Si	Si	Si	.	134	Larrosa Latorre Hipólito	35	Balsa	Jornalero	Si	Si	Si
Si	No	No	138	135	Larrosa Morales Anselmo	37	Dula	Id.	Si	No	No
Si	No	No	139	136	Larrosa Morales Miguel	40	Balsa	Id.	Si	No	No
Si	No	No	.	137	Larrosa Salas Agustín	25	Eras	Id.	Si	Si	Si
Si	No	No	141	138	Larrosa Villuendas Esteban	65	Id.	Id.	Si	No	No
Si	No	No	.	139	Layunta Ascaso Manuel	25	Cadico	Id.	Si	No	No
Si	Si	Si	143	140	Luis Aparicio Joaquín	49	Mayor	Propietario	Si	Si	Si
Si	No	No	.	141	Luis Aparicio José	56	Id.	Id.	Si	Si	Si
Si	Si	Si	.	142	Luis Lorente Evaristo	25	Id.	Jornalero	Si	Si	Si
Si	No	No	.	143	Luis Lorente Manuel	31	Id.	Labrador	Si	Si	Si
Si	No	No	144	144	Luis Ascaso Tomás	50	Duranes	Id.	Si	Si	Si
Si	No	No	146	145	Luis Miranda León	66	Dula	Jornalero	Si	Si	Si
Si	Si	Si	147	146	Luis Salvador Manuel	41	Arrabal	Id.	Si	No	No
Si	Si	Si	.	147	Luis Salvador Timoteo	28	Cadico	Id.	Si	No	No
Si	Si	Si	.	148	Luna Lapuerta Emilio	31	Iglesia	Id.	Si	Si	Si
Si	No	No	148	149	Magallón Alcañiz Rafael	39	Carnicería	Id.	Si	No	No
Si	Si	Si	.	150	Martín Palacios Miguel	28	Puente	Id.	Si	Si	Si
Si	Si	Si	151	151	Martín Salas Santiago	56	Gargalla	Id.	Si	No	No
Si	Si	Si	155	152	Millán Gimeno José	48	Mayor	Labrador	Si	Si	Si
Si	No	No	156	153	Millán Larrosa José	43	Puente	Jornalero	Si	Si	Si
Si	No	No	157	154	Millán Larrosa Julián	37	Cadico	Id.	Si	No	No
Si	No	No	158	155	Millán Millán Patricio	66	Arrabal	Labrador	Si	Si	Si
Si	No	No	159	156	Millán Sabio Cirilo	73	Cadico	Jornalero	Si	No	No
Si	No	No	.	157	Millán Monleón Juan	37	Carnicería	Pastor	Si	No	No
Si	No	No	160	158	Miranda Andrés Manuel	39	Puente	Id.	Si	No	No
Si	Si	Si	161	159	Miranda Calvete Julián	58	Gargalla	Labrador	Si	No	No
Si	No	No	.	160	Miranda Gargallo Bernabé	28	Id.	Jornalero	Si	No	No
Si	Si	Si	.	161	Miranda Gargallo Juan	26	Id.	Id.	Si	No	No
Si	No	No	163	162	Miranda López José	50	Id.	Labrador	Si	Si	Si
Si	Si	Si	164	163	Miranda Pinos Manuel	61	Id.	Jornalero	Si	No	No
Si	No	No	.	164	Miranda Ponz Martín	31	Plaza Alta	Id.	Si	Si	Si
Si	Si	Si	.	165	Molines Garcés Cipriano	33	Pelisora	Pastor	Si	No	No
Si	Si	Si	169	166	Morales Bobed Antonio	47	Cadico	Labrador	Si	No	No
Si	Si	Si	170	167	Moreno Alcaine Mariano	54	Gargalla	Jornalero	Si	No	No
Si	Si	Si	171	168	Moreno Alcaine Mateo	56	Molinera	Labrador	Si	No	No
Si	Si	Si	.	169	Moreno Vicente Antonio	27	Duranes	Médico	Si	Si	Si
Si	No	No	172	170	Montalbán Artigas Sabino	41	Eras	Jornalero	Si	No	No
Si	Si	Si	174	171	Naval Artigas Hermógenes	31	Id.	Id.	Si	No	No
Si	No	No	176	172	Nogueras Alquézar Feliciano	66	Castillo	Id.	Si	No	No
Si	Si	Si	.	173	Nogueras Romeo Martín	26	Id.	Id.	Si	No	No
Si	No	No	.	174	Nogueras Lafoz Antonio	27	Puente	Id.	Si	No	No
Si	Si	Si	.	175	Novella Chavarría Luis	29	Duranes	Empleado	Si	Si	Si
Si	No	No	177	176	Oria Burgos Agustín	40	Carnicería	Labrador	Si	Si	Si
Si	Si	Si	.	177	Oria Crespo Manuel	51	Id.	Propietario	Si	Si	Si
Si	No	No	.	178	Palacios Ascaso Vicente	27	Gargalla	Jornalero	Si	Si	Si
Si	No	No	.	179	Palacios Ascaso Antonio	26	Id.	Id.	Si	Si	Si
Si	No	No	180	180	Palacios Calvo Mariano	41	Plaza Alta	Id.	Si	No	No

Codo

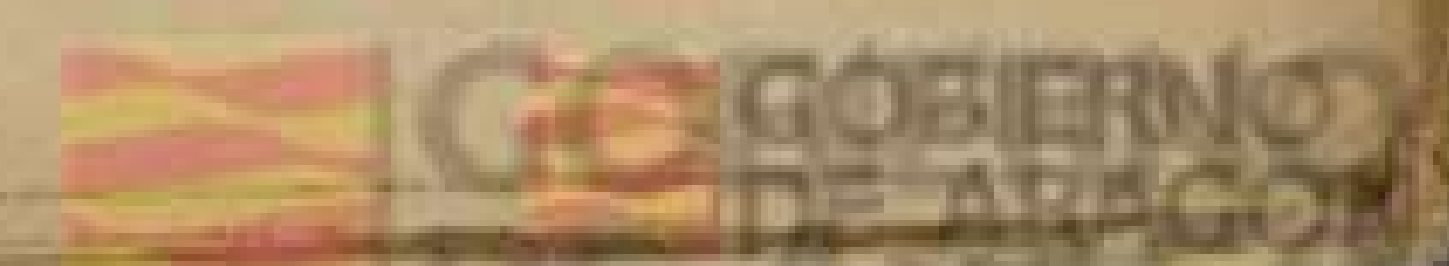



Número de orden		APELLIDOS Y NOMBRES	Edad.....	DOMICILIO	PROFESIÓN	Si es o no apto para el cargo concurrido	SABER		
De la Inscripción General	En la Inscripción						Leer.....	Escribir.....	.....
181	181	Palacios Garcés Domingo	53	Duranes	Jornalero	Si	No	No	
183	182	Palacios Garcés Roberto	72	Pelisora	Id.	Si	Si	Si	237
186	183	Palacios Salas José	51	Castillo	Id.	Si	No	No	238
187	184	Palacios Salvador Miguel	47	Gargalla	Id.	Si	No	No	239
189	185	Palacios Val Angel	52	Arrabal	Id.	Si	Si	Si	
190	186	Palacios Val Victoriano	56	Id.	Id.	Si	Si	Si	
	187	Pérez López Mariano	37	Balsa	Cafetero	Si	Si	Si	242
	188	Pérez López Pedro	35	Mayor	Cortador	Si	Si	Si	244
173	189	Pérez Luis José	50	Dula	Jornalero	Si	No	No	245
	190	Pérez Luis Ceferino	58	Carnicería	Id.	Si	Si	Si	247
194	191	Pérez Salvador Manuel	53	Dula	Pastor	Si	No	No	248
196	192	Ponz Ferrer Isidro	50	Mayor	Calderero	Si	Si	Si	
197	193	Riberes Dalman Clemente	53	Balsa	Labrador	Si	Si	Si	
	194	Riveres Moreno Leonardo	26	Id.	Jornalero	Si	Si	Si	250
199	195	Rubio Larrosa Luis	42	Dula	Labrador	Si	Si	Si	
200	196	Salas Ascaso Félix	59	Mayor	Id.	Si	Si	Si	252
	197	Salas Collado Martín	26	Balsa	Jornalero	Si	Si	Si	253
201	198	Salinas Ascaso Nicolás	38	Pelisora	Labrador	Si	Si	Si	
	199	Salinas Ascaso Lorenzo	33	Mayor	Jornalero	Si	Si	Si	
	200	Salinas Ascaso Pedro	29	Gargalla	Id.	Si	No	No	
202	201	Salinas Bañeras Domingo	43	Cadico	Id.	Si	Si	Si	257
203	202	Salinas Bañeras Florencio	51	Carnicería	Id.	Si	Si	Si	
204	203	Salinas Iranzo Félix	58	Balsa	Labrador	Si	Si	Si	
205	204	Salinas Iranzo Raimundo	60	Id.	Id.	Si	Si	Si	
206	205	Salinas Larrosa Bernardo	58	Id.	Id.	Si	Si	Si	
	206	Salinas Larrosa Timoteo	25	Id.	Jornalero	Si	Si	Si	
209	207	Salvador Benedicto Dionisio	54	Molinera	Labrador	Si	No	No	258
	208	Salvador Capapey Pedro	45	Plaza Alta	Jornalero	Si	Si	Si	259
210	209	Salvador Salvador Juan	37	Gargalla	Id.	Si	Si	Si	
211	210	Salvador Calvete Bernardo	62	Mayor	Labrador	Si	Si	Si	260
	211	Salvador Calvete Angel	31	Puente	Jornalero	Si	Si	Si	261
	212	Salvador Calvete Florencio	26	Molinera	Id.	Si	No	No	262
213	213	Salvador Capapey Romualdo	49	Carnicería	Id.	Si	No	No	
	214	Salvador Ferrer Bruno	26	Id.	Id.	Si	No	No	263
	215	Salvador Miranda Francisco	26	Gargalla	Id.	Si	Si	Si	265
214	216	Salvador Miranda Mariano	39	Castillo	Id.	Si	No	No	266
	217	Salvador Miranda Pascual	30	Arrabal	Id.	Si	No	No	267
216	218	Salvador Monreal Juan	65	Dula	Id.	Si	No	No	
	219	Salvador Plou Pedro	26	Eras	Id.	Si	Si	Si	
217	220	Salvador Salas Dámaso	73	Arrabal	Id.	Si	No	No	
218	221	Salvador Salvador Felipe	51	Gargalla	Labrador	Si	Si	Si	
220	222	Salvador Salvador José (1.º)	49	Mayor	Id.	Si	Si	Si	
222	223	Salvador Salvador Maximiano	47	Eras	Jornalero	Si	No	No	
223	224	Salvador Salvador Pedro	39	Arrabal	Id.	Si	No	No	
	225	Salvador Salvador León	31	Castillo	Id.	Si	No	No	
224	226	Salvador Val Segundo	53	Gargalla	Id.	Si	No	No	
225	227	Salvador Villagrasa Pascual	55	Dula	Id.	Si	No	No	
226	228	Salvador Villagrasa Teodoro	38	Cadico	Id.	Si	No	No	
	229	Salvador Salvador Camilo	26	Arrabal	Id.	Si	No	No	
231	230	Tello Bobed Esteban	60	Gargalla	Id.	Si	No	No	
	231	Tello Ferrer Bernardo	26	Id.	Id.	Si	No	No	
232	232	Tello Luis Ciriaco	39	Id.	Id.	Si	No	No	
	233	Tello Luis Modesto	26	Eras	Id.	Si	Si	Si	
233	234	Tello Peña Antonio	51	Gargalla	Id.	Si	No	No	
	235	Tello Capapey Domingo	70	Id.	Labrador	Si	Si	Si	
235	236	Tena Escobar Francisco	61	Eras	Albañil	Si	Si	Si	
	237	Tena Villagrasa Carlos	33	Gargalla	Id.	Si	Si	Si	
	238	Tena Villagrasa Fermín	35	Cadico	Jornalero	Si	No	No	
	239	Til Izquierdo José	42	Castillo	Zapatero	Si	Si	Si	
236	240	Tolón Capapey Miguel	36	Cadico	Jornalero	Si	No	No	



Número de orden		APELLIDOS Y NOMBRES	Edad.....	DOMICILIO	PROFESIÓN	SABE		
De la Inscripción General	En la Inscripción					Si se le elegible por los cargos concejales	Escritura.....	Lastr.....
237	241	Tolón Capapey Pedro	39	Carnicería	Jornalero	Si	No	No
238	242	Tolón Cerra Ceferino	57	Duranes	Pastor	Si	No	No
239	243	Tolón Cerra Teodoro	53	Mayor	Id.	Si	No	No
•	244	Tolón Millán Teodoro	26	Duranes	Id.	Si	Si	Si
•	245	Tolón Romeo Martín	26	Gargalla	Id.	Si	No	No
242	246	Val Cerra José	42	Id.	Carpintero	Si	Si	Si
244	247	Val Coscuyela Pascual	47	Iglesia	Pastor	Si	No	No
245	248	Val Durán Blas	66	Cadico	Labrador	Si	No	No
247	249	Val Larraz Benito	38	Arrabal	Herrero	Si	Si	Si
248	250	Val Coscuyela Juan	52	Carnicería	Jornalero	Si	No	No
•	251	Val Mur Antonio	27	Eras	Id.	Si	No	No
•	252	Val Palacios Vicente	35	Dula	Id.	Si	Si	Si
250	253	Val Puyol Alejandro	53	Carnicería	Id.	Si	Si	Si
•	254	Val Salinas Elías	34	Cadico	Id.	Si	No	No
252	255	Val Salinas Juan	41	Mayor	Labrador	Si	Si	Si
253	256	Val Salinas Santiago	38	Puente	Jornalero	Si	No	No
•	257	Vicente Vicente Alejandro	33	Mayor	Herrero	Si	Si	Si
•	258	Vidal López Angel	27	Pelisora	Jornalero	Si	No	No
•	259	Villagrasa Calvete Pascual	28	Balsa	Id.	Si	No	No
257	260	Villagrasa Cerra Bernardo	51	Gargalla	Esquilador	Si	No	No
•	261	Villagrasa Gargallo Gil	58	Iglesia	Labrador	Si	Si	Si
•	262	Villagrasa Pérez Félix	28	Gargalla	Jornalero	Si	No	No
•	263	Villagrasa Salvador Atanasio	34	Iglesia	Id.	Si	Si	Si
•	264	Villar Molines Ramón	27	Balsa	Pastor	Si	No	No
•	265	Villar Ortín Manuel	55	Id.	Id.	Si	No	No
258	266	Villuendas Aina Gregorio	39	Puente	Jornalero	Si	No	No
259	267	Villuendas Gargallo Tomás	57	Dula	Id.	Si	No	No
•	268	Villuendas Collado Timoteo	25	Id.	Id.	Si	No	No
260	269	Villuendas Millán Amado	43	Castillo	Id.	Si	Si	Si
261	270	Villuendas Millán Dámaso	41	Iglesia	Id.	Si	No	No
262	271	Villuendas Millán Marcos	40	Gargalla	Id.	Si	No	No
•	272	Villuendas Millán Juan	35	Cadico	Id.	Si	Si	Si
263	273	Villuendas Miranda Justo	48	Carnicería	Labrador	Si	Si	Si
265	274	Villuendas Salas Gregorio	69	Cadico	Id.	Si	Si	Si
266	275	Villuendas Salvador Francisco	38	Gargalla	Jornalero	Si	No	No
267	276	Villuendas Salvador Juan	43	Puente	Id.	Si	No	No
•	277	Villuendas Salvador Basilio	35	Gargalla	Id.	Si	No	No





DE LA PROVINCIA DE SARAGOSA

NÚMERO DE ORDEN	EN LA SUERTE	DE LA SUERTE	DE LA SUERTE	DE LA SUERTE	DE LA SUERTE	DE LA SUERTE	DE LA SUERTE	NÚMERO DE ORDEN	
								EN LA SUERTE	DE LA SUERTE
1									
2									
3									
4									
5									
6									
7									
8									
9									
10									
11									
12									
13									
14									
15									
16									
17									
18									
19									
20									
21									
22									
23									
24									
25									
26									
27									
28									
29									
30									
31									
32									
33									
34									
35									
36									
37									
38									
39									
40									
41									
42									
43									
44									
45									
46									
47									
48									
49									
50									
51									
52									
53									
54									
55									
56									
57									

