

13.098

MINISTERIO DE LA GOBERNACION DIRECCION GENERAL DE REGIONES DEVASTADAS NEGOCIADO de PROYECTOS	ASUNTO <i>Escuelas.</i>	Nº HOJA 1
--	----------------------------	--------------

Esquema de Escuela unitaria doble
PUEBLOS MENORES de 2000 HABITANTES.

GUARDARROPA. Funcional con los vestidores.
CENSO ESCOLAR. Se estima en el 15% de la poblacion.
CLASES. Construidas en bloques como maximo.
RECREO CUBIERTO. Se proyecta para 150 alumnos.
VESTIBULO NIÑOS. Se proyecta para 150 alumnos.
VESTIBULO NIÑAS. Se proyecta para 150 alumnos.
ACCESO. Se proyecta para 150 alumnos.
CAMPO ESCOLAR. 5 m² por alumno como minimo.
SERVICIO SANITARIO. Se proyecta para 150 alumnos.
COMUNICACION. Se proyecta para 150 alumnos.
ACCESO. Se proyecta para 150 alumnos.

NOTA: En los ejemplos, los defectos
 graves, van subrayados.

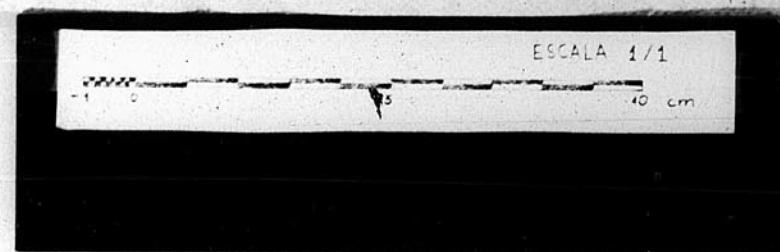

MINISTERIO DE LA GOBERNACION DIRECCION GENERAL DE REGIONES DEVASTADAS NEGOCIADO de PROYECTOS	ASUNTO <i>Escuelas.</i>	Nº HOJA 2
--	----------------------------	--------------

Esquema de Escuela graduada doble.
(PUEBLOS MAYORES de 2000 HABITANTES)

LOCALS COMPLEMENTARIOS SEGUN LAS NECESIDADES DE LA LOCALIDAD.
SALA de TRABAJOS MANUALES PARA NIÑOS. (Un local.)
SALA de TRABAJOS MANUALES PARA NIÑAS. (Un local.)
BIBLIOTECA. (Un local con orientacion para las 1/2 NORTE)
INFECCION MEDICO-ESCOLAR. (Un local con orientacion independiente en un edificio separado de las demas salas.)
SALA de BUCAR. (Cada una, se proyecta y sala de duchas)
W.C. (Cada una, se proyecta y sala de duchas)
W.C. (Un local)

NOTA: En los ejemplos, los defectos
 graves, van subrayados.

MINISTERIO DE LA GOBERNACION DIRECCION GENERAL DE REGIONES DEVASTADAS NEGOCIADO de PROYECTOS	ASUNTO <i>Escuelas.</i>	Nº HOJA 3
--	----------------------------	--------------

Escuelas unitarias dobles.

DEFECTOS:
 LOS GUARDARROPAS, PODRIAN SER ALMACENES DE MATERIAL ESCOLAR Y COLOCAR PERCHAS EN LOS VESTIBULOS.
 PARTE DEL RECREO CUBIERTO NO UTILIZABLE POR LOS VIENTOS DOMINANTES.

NOTA: En los ejemplos, los defectos
 graves, van subrayados.

JUNTA DE CONSTRUCCION DE LA PROVINCIA DE TERUEL

MINISTERIO DE LA GOBERNACION DIRECCION GENERAL DE REGIONES DEVASTADAS NEGOCIADO de PROYECTOS	ASUNTO <i>Escuelas.</i>	Nº HOJA 4
--	----------------------------	--------------

Escuelas unitarias dobles.

DEFECTOS:
 POR LA SITUACION OBLIGADA DEL EDIFICIO EN UN ANGULO DEL CAMPO ESCOLAR, RESULTA ESCASO LA SUPERFICIE EDIFICADA EN PROPORCION CON EL NUMERO DE CLASES.