

# EGEA DE LOS CABALLEROS. — (Consta de 3 Secciones). — Sección 1.ª

LISTA de los electores de este Municipio, que se publica á los efectos del párrafo 3.º del artículo 16 de la Ley de 26 de Junio de 1890.

RECTIFICACION DE 1904

Número de orden		APELLIDOS Y NOMBRES	Edad.....	DOMICILIO	PROFESIÓN	SABER		
De la lista general.	No la poseen.					Si es ó no elector por este cuerpo concejil.	Letr. ....	Escrit. ....
1	1	Abad Ambroj Mariano	72	Carasoles	Tejedor	No	Si	Si
2	2	Abad Campos Luciano	75	Tienda	Zapatero	No	Si	Si
3	3	Abad Forcada Sixto	57	Coso	Retirado	Si	Si	Si
4	4	Abad Laborda Teodoro	42	Cantamora	Del campo	No	No	No
5	5	Abad Sagaste Casimiro	40	Falcón	Empleado	No	No	No
6	6	Abad Sagaste Victorio	43	Id.	Del campo	No	Si	Si
7	7	Abad Tris Mariano	33	Plaza	Zapatero	Si	Si	Si
8	8	Abadía Casanova Antonio	52	Trébedes	Empleado	Si	Si	Si
9	9	Abadía Clemente Angel	29	Carasoles	Del campo	Si	Si	Si
10	10	Abadía Lamban Román	25	Tiendas	Id.	Si	No	No
11	11	Abadía Miguel Antonio	55	Monjas	Id.	No	Si	Si
12	12	Abadía Miguel Felipe	38	Falcón	Id.	No	No	No
13	13	Abadía Miguel Julián	49	Monjas	Id.	No	No	No
14	14	Abadía Miguel Luis	42	Falcón	Id.	No	No	No
15	15	Abadía Salafranca Antonio	45	Carasoles	Id.	No	No	No
16	16	Abadía Sanz Francisco	27	Mediavilla	Id.	No	No	No
17	17	Abadía Vicastillo Marcelino	57	Tiendas	Id.	Si	No	No
18	18	Abadía Vicastillo Vicente	50	Biesa	Id.	No	No	No
19	19	Ardansá Garcés Felipe	73	Claustro	Id.	No	No	No
20	20	Ara Huesa Pedro	39	Salvador	Pastor	No	No	No
21	21	Ariza Rojo Saturnino	31	Mediavilla	Cochero	Si	Si	Si
22	22	Arilla Abadía Juan	29	Gramática	Pastor	No	No	No
23	23	Arilla Gusa Eugenio	55	Trébedes	Del campo	No	No	No
24	24	Arilla Sierra Pedro María	56	Claustro	Pastor	No	No	No
25	25	Artiguez Alustuey José	43	Trébedes	Del campo	No	No	No
26	26	Asín Sanz Francisco	52	Abadía	Id.	No	No	No
27	27	Atrián Bericat Francisco	75	Carasoles	Sastre	No	No	No
28	28	Ayasa García Benigno	64	Falcón	Del campo	Si	No	No
29	29	Ayasa García Juan	44	Trébedes	Id.	No	No	No
30	30	Aznárez Abad Agustín	42	Cantarería	Id.	No	No	No
31	31	Aznárez Abad Jesús	37	Gramática	Id.	No	Si	Si
32	32	Aznárez García Silvestre	56	Huesca	Labrador	Si	Si	Si
33	33	Aznárez Gimenez Juan	43	Mediavilla	Comerciante	Si	Si	Si
34	34	Aznárez Liso Manuel	70	Tiendas	Del campo	No	No	No
35	35	Armalé García Pedro	30	Gramática	Albañil	No	Si	Si
36	36	Abac Rufino	35	Medisvilla	Cura	No	Si	Si
37	37	Armalé Bentura Julián	44	Puebla	Del campo	No	No	No
38	38	Asensio Cabetas Joaquín	41	Cantarería	Alfarero	No	Si	Si
39	39	Baquero Fontana Julián	43	Tiendas	Del campo	No	No	No
40	40	Baquero Fontana Mariano	45	Mesón Viejo	Id.	No	No	No
41	41	Baquero Fontana Pascual	48	Monjas	Id.	No	No	No
42	42	Baquero López Jacinto	26	Carasoles	Pastor	No	No	No
43	43	Baquero Navarro Andrés	59	Id.	Id.	No	No	No
44	44	Bericat Latorre Aniceto	29	Tiendas	Del campo	No	No	No
45	45	Barrena Campos Segundo	47	Cuco	Pastor	No	No	No
46	46	Belsué Bernal Félix	66	Magdalena	Mesonero	No	No	No
47	47	Benavente Abadía León	52	Trébedes	Del campo	No	No	No
48	48	Benavente Abadía Mariano	46	Cantamora	Id.	No	No	No
49	49	Benavente Abadía Pascual	45	Mesón Viejo	Id.	No	No	No
50	50	Benavente Burgos Juan	62	Trébedes	Id.	No	No	No
51	51	Benavente Murillo Valero	25	Carasoles	Bracero	Si	No	No
52	52	Berges Cortes Bernardo	45	Enmedio	Del campo	No	No	No
53	53	Berges Liso Amado	44	Mesón Viejo	Id.	No	No	No
54	54	Berges Sancho Esteban	25	Enmedio	Bracero	Si	No	No
55	55	Bericat Abadía Agustín	48	Mesón Viejo	Del campo	No	No	No
56	56	Berges Liso Ildefonso	33	Id.	Id.	No	No	No
57	57	Bericat Alba Lucas	72	Huesca	Labrador	No	No	No
58	58	Bericat Castillo Mariano	29	Id.	Id.	No	Si	Si
59	59	Bericat Gericó Lino	54	San Andrés	Blanquero	No	Si	Si
60	60	Bericat Sánchez Florentino	39	Tiendas	Zapatero	Si	Si	Si

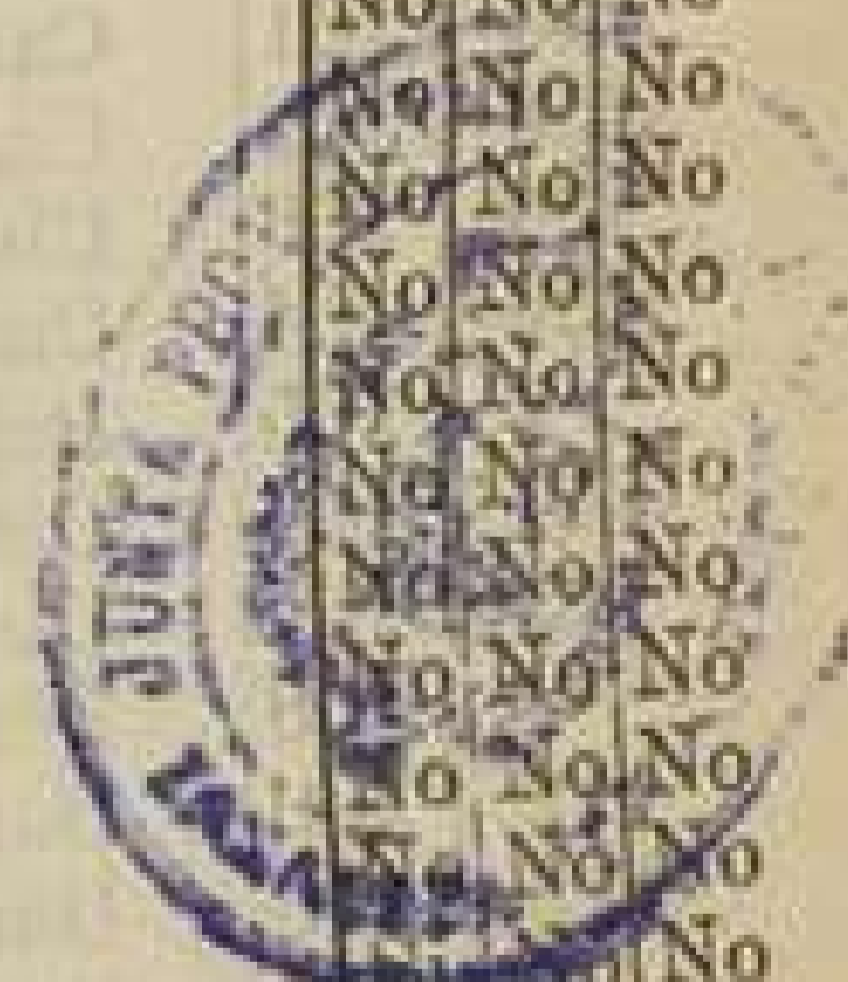



Número de orden		APELLIDOS Y NOMBRES	Edad	DOMICILIO	PROFESIÓN	SABER			Número de orden
De la Inscripción General	En la Sección					Si se o no otepleta pa- ra el voto con el voto	Leer	Escribir	
66	61	Bericat Sánchez Manuel	49	San Juan	Del campo	No	No	No	
636	62	Bernal Viamonte Andrés	67	Despoblado	Id.	No	No	No	122
67	63	Berni Ternus Pablo	42	Tiendas	Comerciante	Si	Si	Si	123
68	64	Blanco Chesa Julián	50	Mediavilla	Hojalatero	Si	Si	Si	127
69	65	Blasco Garcés Francisco	43	Mesón Viejo	Del campo	No	No	No	125
71	66	Blasco Miana José	54	Tiendas	Id.	Si	No	No	
"	67	Blasco Lamban Fidencio	27	Id.	Id.	No	Si	Si	
"	68	Blasco Pérez Florentino	35	Id.	Id.	No	No	No	
"	69	Buisán Martínez Mariano	36	Plaza	Telegrafista	No	Si	Si	
"	70	Blasco Villanueva Angel	42	Enmedio	Sillero	Si	Si	Si	
"	71	Borraz Calafel Ramón	35	Mediavilla	Músico	No	Si	Si	795
"	72	Borraz Calafel Miguel	42	Id.	Cura	No	Si	Si	
"	73	Baquedano Gimenez Pablo	30	Falcón	Del campo	No	No	No	130
"	74	Baquedano Gimenez Casiano	40	Id.	Zapatero	No	No	No	131
"	75	Bericat Perez Aurelio	32	Santa María	Albañil	No	Si	Si	807
732	76	Begneria Pueyo Santos	50	Salvador	Del campo	No	No	No	134
772	77	Blasco Miana Mariano	56	Tiendas	Id.	No	No	No	
80	78	Caudevila Villarreal Calixto	58	Gramática	Pastor	No	No	No	
81	79	Caudevila Villarreal Macario	52	San Juan	Del campo	No	Si	Si	137
82	80	Casalé Villanueva Gregorio	49	Tiendas	Pastor	No	No	No	138
85	81	Casanova Pardo Juan	42	Carasoles	Del campo	No	No	No	140
"	82	Casanova Pardo Simón	29	Id.	Id.	No	No	No	
87	83	Castillo Baquero Mariano	60	Tiendas	Id.	Si	Si	Si	
"	84	Castillo Pardo Joaquin	31	Carasoles	Id.	No	No	No	
"	85	Castro García Florencio	38	Id.	Id.	No	No	No	
88	86	Castro García Segundo	44	Trébedes	Empleado	No	Si	Si	141
90	87	Castro Sagsste Mariano	50	Tiendas	Del campo	No	No	No	142
434	88	Cativiela Riglos Orencio	44	Corona	Pastor	No	No	No	
"	89	Caravalló Saus Manuel	29	Tiendas	Bracero	Si	No	No	
"	90	Cardona Villoque Gregorio	29	Herrerías	Recaudador	No	Si	Si	
"	91	Cavero Latorre Gonzalo	29	San Andrés	Del campo	No	No	No	
"	92	Cia Eguaras Francisco	70	Mediavilla	Comerciante	Si	Si	Si	
"	93	Cia Pueyo Pedro	34	Id.	Id.	Si	Si	Si	152
767	94	Colón Fernández Luis	47	Falcón	Del campo	No	Si	Si	153
95	95	Condón Miguel Victorián	64	Coso	Id.	No	No	No	
100	96	Cortés Cavero Santiago	42	Carasoles	Id.	No	Si	Si	159
"	97	Cortés Gallizo Domingo	54	Tiendas	Id.	No	Si	Si	160
103	98	Coscolluela Burgos Nicolás	63	San Andrés	Tejedor	Si	Si	Si	161
104	99	Cubero Adrián Antouio	44	Coso	Del campo	No	No	No	
"	100	Castillo Diez Miguel	30	Alta Oliva	Id.	No	Si	Si	
433	101	Cativiela Pueyo Gregorio	41	Azara	Labrador	Si	No	No	
456	102	Ciudad Espés Manuel	41	Aisladas	Del campo	No	No	No	
436	103	Ciudad Espés Mariano	50	Carasoles	Id.	No	No	No	183
435	104	Ciudad Espés Bernabé	41	Enmedio	Id.	No	No	No	826
"	105	Dehesa Idoye Leopoldo	45	Mediavilla	Propietario	Si	Si	Si	838
107	106	Diego Madrazo Bartolomé	81	Id.	Id.	Si	Si	Si	
109	107	Diego Madrazo Leopoldo	42	Plaza	Empleado	No	Si	Si	
"	108	Dominguez Navarro Adolfo	37	Coso	Labrador	No	No	No	
112	109	Dominguez Rivas José	45	Mediavilla	Id.	Si	Si	Si	168
113	110	Duato Aragüés Jerónimo	43	Cuco	Del campo	No	Si	Si	169
"	111	Duerto Alba Santiago	61	Trébedes	Labrador	No	No	No	172
"	112	Duerto Bericat Alfonso	35	Id.	Id.	No	No	No	
108	113	Diego Madrazo Domingo	53	Mediavilla	Propietario	Si	Si	Si	
"	114	Escartin Casaus Pantaleón	39	Trébedes	Panadero	No	Si	Si	175
"	115	Espés García Julián	32	Azara	Del campo	No	No	No	176
114	116	Fago Pérez Felipe	43	Salvador	Id.	No	No	No	
117	117	Fago Tarragüel Narciso	68	Coso	Pastor	No	No	No	178
115	118	Fago Pérez Pedro	50	Monjas	Id.	No	Si	Si	
119	119	Fernández Galbán Manuel	41	Tiendas	Comerciante	Si	Si	Si	183
193	120	Ferrer Forcada Francisco	66	Carasoles	Del campo	No	Si	Si	



NOMBRE			Número de orden		APELLIDOS Y NOMBRES	Ciudad	DOMICILIO	PROFESIÓN	SABE		
Si es o no elegible para cargos concejales	Letra	Apellido	De la Inscripción	En la Sección					Leer	Escribir	Contar
No	No	No		121	Frauca Vicastillo José	34	Santa María	Labrador	Si	Si	Si
No	No	No		122	Frauca Vicastillo Baltasar	29	Trébedes	Del campo	No	Si	Si
Si	Si	Si	122	123	Ferrer Forcada Pedro	60	Carasoles	Id.	No	Si	Si
Si	Si	Si	123	124	Francés Atrián Benito	94	Rabel	Id.	No	No	No
No	No	No	127	125	Francés Aznárez León	54	Id.	Id.	No	No	No
Si	No	No	125	126	Frauca Aznárez Aniceto	61	Trébedes	Labrador	No	Si	Si
No	Si	Si		127	Frauca Romeo Gregorio	31	Huesca	Del campo	No	No	No
No	No	No		128	Frauca Vicastillo Victorio	34	Trébedes	Comerciante	Si	Si	Si
No	No	No		129	Felipe Jarauta Florencio	36	Salvador	Del campo	No	No	No
Si	Si	Si		130	Ferrer Abadía Elias	33	Carasoles	Id.	No	Si	Si
No	Si	Si		131	Ferrer García Evaristo	29	Trébedes	Id.	No	No	No
No	Si	Si	795	132	Fuertes Pérez José	44	Huesca	Id.	Si	Si	Si
No	No	No		133	Gorria Auria Eusebio	44	Id.	Labrador	Si	Si	Si
No	No	No	130	134	Gallizo Nogué Esteban	53	Salvador	Id.	Si	Si	Si
No	No	No	131	135	Gallizo Nogué Pablo	45	Id.	Id.	No	No	No
No	Si	Si	807	136	Garcés Liso Severo	33	Carasoles	Del campo	No	No	No
No	No	No	134	137	Garcés Liso Mariano	54	Mesón Viejo	Id.	No	Si	Si
No	No	No		138	Garcés Soro Amado	30	Mediavilla	Id.	No	Si	Si
No	No	No		139	García Bericat Mariano	26	Portaza	Id.	No	No	No
No	Si	Si	137	140	García Blasco Manuel	48	Falcón	Pastor	Si	No	No
No	No	No	138	141	García Iñiguez Manuel	64	Abadía	Tablajero	Si	Si	Si
No	No	No	140	142	García Layana Francisco	57	Mediavilla	Del campo	No	No	No
Si	Si	Si		143	García Arilla Ignacio	29	Falcón	Id.	No	No	No
No	No	No		144	García Pérez Mariano	32	Torre Reina	Id.	No	No	No
No	No	No		145	García Blasco Pedro	47	Trébedes	Id.	No	No	No
No	No	No		146	García Lasierra Joaquín	25	San Andrés	Albañil	Si	Si	Si
No	Si	Si	141	147	García Mena Jacinto	52	Id.	Id.	Si	Si	Si
No	No	No	142	148	García Maza Mariano	44	Trébedes	Del campo	No	No	No
No	No	No		149	García Pérez Pablo	36	Portaza	Id.	No	Si	Si
Si	No	No		150	García Sánchez León	36	Falcón	Id.	No	No	No
No	Si	Si		151	Gasqued Pradel Desiderio	29	Rabel	Zapatero	No	Si	Si
No	No	No		152	Gil Gil Manuel	41	Trébedes	Del campo	No	No	No
Si	Si	Si		153	Giménez Calvo Felipe	25	Id.	Bracero	Si	Si	Si
Si	Si	Si	152	154	Giménez Lasobras Andrés	50	Salvador	Labrador	Si	No	No
No	Si	Si	153	155	Giménez Lasobras Pedro	46	Puebla	Id.	No	Si	Si
No	No	No		156	Giménez López Juan	37	Rabel	Pastor	No	No	No
No	Si	Si	159	157	Giménez Villa Cosme	40	Portaza	Del campo	No	No	No
No	Si	Si	160	158	Giménez Villa Fernando	46	Id.	Id.	No	Si	Si
Si	Si	Si	161	159	Giménez Villa Mariano	49	Carasoles	Pastor	No	No	No
No	No	No		160	González Domper Santiago	42	Nuevo	Trajinero	No	No	No
No	Si	Si		161	González Domper Santiago	45	Id.	Id.	No	No	No
Si	No	No		162	Gallizo Nogué Andrés	36	Salvador	Labrador	Si	Si	Si
No	No	No		163	Gaspar Aibac Julio	35	Falcón	Del campo	No	No	No
No	No	No	183	164	Gasqued Villanueva Pedro	43	San Juan	Id.	Si	No	No
No	No	No	826	165	Giménez Laborda Toribio	63	Cuco	Pastor	No	No	No
Si	Si	Si	838	166	Gracia Zarralanga Isidoro	43	Rabel	Del campo	No	No	No
Si	Si	Si		167	Hernández Marquina Clemente	33	Mediavilla	Propietario	No	Si	Si
No	Si	Si		168	Hernández Álvarez Enrique	37	Id.	Juez 1.ª instancia	No	Si	Si
No	No	No		169	Iñiguez Casalé Pedro	64	Carasoles	Pastor	No	Si	Si
Si	Si	Si	168	170	Iñiguez Miguel Cristóbal	44	Portaza	Id.	No	No	No
No	Si	Si	169	171	Izquierdo Villa Pedro	54	San Juan	Del campo	No	No	No
No	No	No	172	172	Labena Lasilla Patricio	68	Corona	Id.	No	No	No
No	No	No		173	Laborda García Juan	38	Trébedes	Id.	No	No	No
Si	Si	Si		174	Laborda Pola José	56	Id.	Id.	No	No	No
No	Si	Si	175	175	Lacambra Mallén Juan	54	Puebla	Id.	No	No	No
No	No	No	176	176	Lacasa Abad Luis	54	Portaza	Id.	Si	Si	Si
No	No	No		177	Lacima Benavente Andrés	51	Mesón Viejo	Id.	No	Si	Si
No	No	No	178	178	Lacima Burgos Manuel	54	Tiendas	Id.	No	Si	Si
No	Si	Si		179	Lacosta Salafranca Toribio	61	Mediavilla	Escribiente	No	Si	Si
Si	Si	Si	183	180	Lambán Bericat Manuel	81	Monjas	Del campo	No	Si	Si





Número de orden		APPELLIDOS Y NOMBRES	Edad.....	DOMICILIO	PROFESIÓN	SABER		
De la Inscripción en la Sección de la Inscripción de la Inscripción de la Inscripción	En la Inscripción de la Inscripción de la Inscripción de la Inscripción					Si es o no obligable por LA LEY DE CONCILIAción	Leer.....	Escribir.....
188	181	Lambán Díez Vicente	59	Portaza	Del campo	No	Si	Si
*	182	Lambán Giménez José	34	Mesón Viejo	Id.	No	Si	Si
189	183	Lambán Longás Mariano	39	Tiendas	Tablajero	Si	Si	Si
*	184	Lambán Pérez Agustín	56	Carasoles	Del campo	No	Si	Si
190	185	Lambán Vicastillo Antonio	62	Coso	Labrador	Si	Si	Si
191	186	Lambán Vicastillo Benito	55	Rabel	Zapatero	Si	Si	Si
*	187	Lambán Naudín Gil	29	Mediavilla	Del campo	No	Si	Si
*	188	Laita Eiorri Agustín	31	Carasoles	Pastor	No	No	No
193	189	Larraz Villanueva Francisco	46	San Juan	De campo	No	No	No
195	190	Lasierra Laborda Manuel	41	Trébedes	Id.	No	No	No
*	191	Lasobras Chóliz Eusebio	40	San Juan	Id.	No	No	No
*	192	Lampre Abadía Serafín	33	Mediavilla	Ministrante	No	Si	Si
198	193	Lázaro Cortés Pascual	42	Id.	Sastre	No	Si	Si
199	194	Les Montañés Baltasar	58	Salvador	Del campo	No	Si	Si
200	195	Liso Campos Tomás	57	Mesón Viejo	Id.	No	No	No
103	196	Longás Aznárez Pedro	45	Mediavilla	Comerciante	Si	Si	Si
*	197	Longás Aznárez José	29	Id.	Del campo	No	No	No
*	198	Longás Aznárez Gregorio	36	Huesca	Id.	No	Si	Si
204	199	Longás Espés Cándido	66	Salvador	Labrador	Si	Si	Si
205	200	Longás Espés Lorenzo	56	San Andrés	Id.	Si	Si	Si
*	201	Longás Sagaste Martín	33	Salvador	Del campo	No	No	No
206	202	López Burgos José	47	Cantarería	Id.	No	No	No
207	203	López García Blas	62	Tiendas	Id.	No	No	No
209	204	López Lasala Zacarías	57	Mediavilla	Escribiente	No	Si	Si
210	205	López Marco Mariano	80	Carasoles	Del campo	Si	No	No
*	206	López Gericó Hilario	32	Rabel	Id.	No	No	No
*	207	López Violeta Miguel	37	Magdalena	Carpintero	No	Si	Si
*	208	Lozano Laborda Jerónimo	49	Rabel	Pastor	No	No	No
858	209	Laborda Labena Bernabé	50	Id.	Id.	No	No	No
899	210	López Lecina Juan	40	Hornico	Labrador	No	No	No
*	211	Mallén Villa Teodoro	26	Mediavilla	Del campo	No	No	No
216	212	Marco Atrián Jerónimo	40	Mesón Viejo	Id.	No	No	No
*	213	Marín Gil Mamés	37	Mediavilla	Guarnicionero	No	Si	Si
*	214	Marín Gil Mariano	36	Id.	Id.	No	Si	Si
220	215	Marín Recaj Celestino	46	Id.	Id.	No	Si	Si
*	216	Mateo Pérez Santiago	40	Abadía	Pastor	No	No	No
*	217	Mateo Iniguez Marcelino	30	Graneros	Del campo	No	No	No
555	218	Meteo Iniguez Elias	67	Abadía	Pastor	No	No	No
223	219	Mena Burgos Santiago	52	Mediavilla	Labrador	Si	No	No
224	220	Mena Castillo Manuel	40	Trébedes	Id.	Si	No	No
225	221	Mena Espés Tomás	66	Id.	Id.	Si	No	No
227	222	Miana Marco Casimiro	43	Despoblado	Del campo	No	No	No
228	223	Miguel Dehesa Celestino	32	Mediavilla	Propietario	Si	Si	Si
230	224	Miguel Gallizo Mariano	51	Falcón	Del campo	No	No	No
232	225	Miguel Marzo Virgilio	39	Mediavilla	Abogado	Si	Si	Si
334	226	Miguel Lapiéza Mariano	73	Azara	Propietario	Si	Si	Si
335	227	Millas Abad Gregorio	42	Tajada	Del campo	No	Si	Si
*	228	Mougoiled Condón Lorenzo	32	Muro	Zapatero	No	Si	Si
238	229	Montañés Lapiéza Andrés	63	Mesón Viejo	Labrador	Si	Si	Si
244	230	Montañés Lizalde Pablo	37	Falcón	Del campo	No	No	No
*	231	Moral Martínez José del	43	Mediavilla	Abogado	Si	Si	Si
*	232	Morales Navarro Gregorio	28	Salvador	Del campo	No	No	No
242	233	Murillo Cortés Mariano	56	Cantamora	Id.	Si	Si	Si
*	234	Murillo Labena Teodoro	47	Despoblado	Id.	No	No	No
*	235	Murillo Chóliz Constantino	32	Cantamora	Id.	No	Si	Si
*	236	Murillo Lasobras Adrián	26	Hornico	Id.	No	No	No
*	237	Mayayo Salvo Esteban	37	Mediavilla	Médico	Si	Si	Si
572	238	Murillo Murillo Victorio	34	Gramática	Del campo	No	No	No
*	239	Murillo Labena Francisco	52	Carasoles	Id.	No	No	No
917	240	Mena Alastuey Sebastián	38	Lagunas	Id.	No	No	No

Número de orden	
De la Inscripción de la Inscripción de la Inscripción de la Inscripción	En la Inscripción de la Inscripción de la Inscripción de la Inscripción
241	241
246	242
243	243
244	244
245	245
250	246
247	247
248	248
249	249
247	250
950	251
252	252
253	253
254	254
255	255
256	256
257	257
258	258
259	259
260	260
261	261
262	262
263	263
264	264
265	265
266	266
267	267
268	268
269	269
270	270
271	271
272	272
273	273
274	274
275	275
276	276
277	277
278	278
279	279
280	280
281	281
282	282
283	283
284	284
285	285
286	286
287	287
288	288
289	289
290	290
291	291
292	292
293	293
294	294
295	295
296	296
297	297
298	298
299	299
300	300
301	301
302	302
303	303
304	304
305	305
306	306
307	307
308	308
309	309
310	310
311	311
312	312
313	313
314	314
315	315
316	316
317	317
318	318
319	319
320	320
321	321
322	322
323	323
324	324
325	325
326	326
327	327
328	328
329	329
330	330
331	331
332	332
333	333
334	334
335	335
336	336
337	337
338	338
339	339
340	340
341	341
342	342
343	343
344	344
345	345
346	346
347	347
348	348
349	349
350	350
351	351
352	352
353	353
354	354
355	355
356	356
357	357
358	358
359	359
360	360
361	361
362	362
363	363
364	364
365	365
366	366
367	367
368	368
369	369
370	370
371	371
372	372
373	373
374	374
375	375
376	376
377	377
378	378
379	379
380	380
381	381
382	382
383	383
384	384
385	385
386	386
387	387
388	388
389	389
390	390
391	391
392	392
393	393
394	394
395	395
396	396
397	397
398	398
399	399
400	400

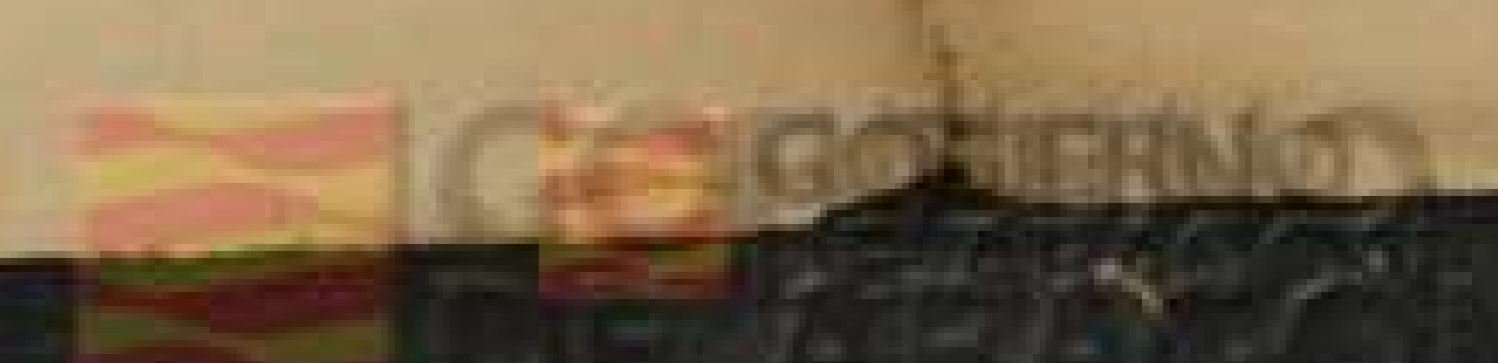



	SARE			Número de orden		APELLIDOS Y NOMBRES	Ciudad	DOMICILIO	PROFESIÓN	SARE		
	Lastr. ....	Recur. ....	Si es o no elegible para cargos concejiles	De la Inscrip- cion general	En la Sección					Lastr. ....	Recur. ....	Si es o no elegible para cargos concejiles
No	Si	Si	No	241	Miguel Gallizo Rafael	51 Trébedes	Del campo	No	No	No		
Si	Si	Si	No	242	Naudín González Leandro	54 Id.	Id.	No	No	No		
Si	Si	Si	No	243	Naudín Trés Santos	28 Portazo	Id.	No	No	No		
Si	Si	Si	No	244	Navarro Alonso Juan	43 Salvador	Arbitrio	No	Si	Si		
Si	Si	Si	No	245	Navarro Fco Marcelo	52 Plaza	Del campo	Si	Si	Si		
Si	Si	Si	No	246	Navarro Pérez Pedro	78 Salvador	Id.	No	Si	Si		
Si	Si	Si	No	247	Navarro Pueyo Fernando	35 Muro	Id.	No	Si	Si		
No	No	No	No	248	Navarro Pueyo Vicente	36 Medisvilla	Veterinario	Si	Si	Si		
No	No	No	No	249	Navarro Pueyo Francisco	52 Salvador	Del campo	No	Si	Si		
No	No	No	No	247	Navarro Villarreal Teodoro	49 Id.	Id.	No	No	No		
No	No	No	No	950	Nogué Pueyo Juan	49 Trébedes	Id.	Si	Si	Si		
No	Si	Si	No	252	Nogué Sierra Manuel	38 Id.	Id.	No	No	No		
No	Si	Si	No	252	Orensanz Apilluelo Pablo	46 Enmedio	Id.	No	Si	Si		
No	Si	Si	No	254	Otin Longás Antonio	28 Trébedes	Id.	Si	Si	Si		
No	No	No	No	253	Otin Longás Antonio	25 Id.	Bracero	Si	Si	Si		
Si	Si	Si	No	253	Otin Ferrer Simón	55 Id.	Labrador	No	Si	Si		
No	No	No	No	257	Otin Longás Isidoro	29 Id.	Del campo	No	Si	Si		
No	Si	Si	No	255	Palacios Navarro José	48 Tiendas	Cochero	No	Si	Si		
Si	Si	Si	No	259	Pallarés Pérez Pablo	26 Huesca	Secretario Juzgado	Si	Si	Si		
Si	Si	Si	No	260	Pascual de Diego Bonifacio	33 Mediavilla	Labrador	No	Si	Si		
No	No	No	No	261	Pardo Lucia Mariano	40 Mesón Viejo	Bracero	Si	No	No		
No	No	No	No	262	Pascual Alastuey Casto	25 Mediavilla	Del campo	No	No	No		
No	No	No	No	263	Pelayo Expósito Isidro	33 Tiendas	Retirado	Si	Si	Si		
No	Si	Si	No	262	Peña Lapuente Luis	50 Claustro	Del campo	No	No	No		
No	No	No	No	266	Pérez Bericat Andrés	48 Despoblado	Id.	No	No	No		
No	No	No	No	266	Pérez Bericat Vicente	33 Coso	Id.	No	No	No		
No	Si	Si	No	264	Pérez Blasco Hilario	49 Salvador	Id.	Si	No	No		
No	No	No	No	266	Pérez Gil José	64 Cantamora	Id.	No	Si	Si		
No	No	No	No	267	Pérez Labena Tomás	51 Tiendas	Id.	No	No	No		
No	No	No	No	268	Pérez Marco Mateo	44 Enmedio	Comerciante	Si	Si	Si		
No	No	No	No	270	Pérez Racaj Pedro	62 Tiendas	Zapatero	No	Si	Si		
No	No	No	No	272	Pérez Villanueva Raimundo	26 Id.	Capataz	No	Si	Si		
No	Si	Si	No	273	Pilarcés Cambra Dionisio	62 Mesón Viejo	Del campo	No	Si	Si		
No	Si	Si	No	274	Pilarcés Cambra Lucas	52 Cuco	Id.	Si	Si	Si		
No	Si	Si	No	278	Pradel Marco Evaristo	49 Coso	Id.	No	Si	Si		
No	No	No	No	276	Pradel Sagaste Francisco	27 Id.	Maestro	No	Si	Si		
No	No	No	No	277	Pradilla Pellicer Francisco	29 Plaza	Del campo	No	No	No		
No	No	No	No	610	Parral Burgos Félix	56 Mediavilla	Id.	No	No	No		
No	No	No	No	209	Pérez Martínez Benito	34 Gramática	Pastor	No	No	No		
Si	No	No	No	380	Pérez Villarreal Angel	34 Corona	Del campo	No	No	No		
Si	No	No	No	955	Pérez Callizo Mariano	42 Alta Oliva	Id.	No	No	No		
No	No	No	No	282	Pérez Soteras Félix	28 Id.	Id.	No	No	No		
Si	Si	Si	No	957	Pueyo Castillo Cirilo	41 Trébedes	Id.	Si	Si	Si		
No	No	No	No	280	Racaj Longás Jesús	42 Falcón	Labrador	Si	Si	Si		
Si	Si	Si	No	965	Racaj Navarro Joaquín	43 Tiendas	Del campo	No	Si	Si		
Si	Si	Si	No	286	Racaj Urbón Javier	29 Cantamora	Id.	Si	No	No		
No	Si	Si	No	281	Racaj Payanes Simón	64 Carasoles	Id.	No	No	Si		
No	Si	Si	No	288	Racaj Salvatierra Prisco	44 Trébedes	Id.	No	Si	Si		
Si	Si	Si	No	288	Regnaque Soro Enrique	44 Mediavilla	Sastre	No	Si	Si		
No	No	No	No	290	Rived Comparé Melchor	58 Tiendas	Pastor	Si	No	No		
Si	Si	Si	No	292	Romeo Nogué Pedro	59 Carasoles	Id.	No	No	No		
No	No	No	No	292	Romeo Soro Julián	37 Salvador	Del campo	No	No	No		
Si	Si	Si	No	293	Rodrigo Abadía Juan	30 Trébedes	Id.	No	No	No		
No	No	No	No	294	Rey Villa Cirilo	52 Gramática	Id.	Si	No	No		
No	Si	Si	No	636	Romeo Soro Juan	43 Tiendas	Pastor	No	No	No		
No	No	No	No	985	Romeo Sauras Ramón	58 Abadía	Cochero	Si	No	No		
Si	Si	Si	No	297	Ruiz Cortés León	39 Salvador	Del campo	Si	No	No		
No	No	No	No	298	Segaste Bericat Fernando	44 Tiendas	Id.	No	Si	Si		
No	No	No	No	299	Sagaste Pola Cecilio	42 Mediavilla	Id.	Si	No	No		
No	No	No	No	295	Sagaste Sánchez Cándido	60 Coso	Id.	No	No	No		





Número de orden	Edad	APELLIDOS Y NOMBRES	DOMICILIO	PROFESIÓN	SABER		
					Si es o no elegible por los cargos concejales	Letra	Mancha
296	301	Salvatierra Murillo Mariano	72 Mediavilla	Propietario	Si	Si	Si
298	302	Samper Lorda Agustín	62 Portaza	Del campo	No	No	No
299	303	Samper Otal Ramón	67 Mediavilla	Carpintero	Si	Si	Si
989	304	Sánchez Bonilla Claudio	49 Falcón	Del campo	No	No	No
301	305	Sancho Alastuey Pedro	41 Carasoles	Empleado	No	Si	Si
»	306	Sancho Ayesa Cecilio	37 Id.	Del campo	No	Si	Si
»	307	Sancho Ayesa Germán	33 Rabel	Id.	No	Si	Si
304	308	Sancho Naudín León	72 Falcón	Id.	No	No	No
305	309	Sancho Naudín Manuel	74 Tiendas	Id.	No	No	No
306	310	Sancho Pradel Joaquín	47 Carasoles	Id.	No	No	No
307	311	Sancho Pradel Romualdo	52 Claustro	Labrador	Si	Si	Si
»	312	Sancho Pradel Marcelino	29 Carasoles	Del campo	No	Si	Si
»	313	Sanz Pérez Rafael	33 Id.	Id.	No	No	No
308	314	Sarria Abadía Gregorio	44 Id.	Id.	No	No	No
309	315	Sarria Laborda Domingo	69 Id.	Id.	No	No	No
312	316	Sierra Labaña Anastasio	55 Id.	Pastor	No	No	No
661	317	Sierra Alastuey José	50 Mediavilla	Labrador	No	Si	Si
313	318	Sierra Labaña Telesforo	51 Monjas	Pastor	No	No	No
316	319	Soro Latorre Mariano	82 Trébedes	Labrador	Si	Si	Si
»	320	Soro Longás Isidoro	36 Id.	Id.	No	Si	Si
»	321	Sumelzo Abad Pascual	37 Carasoles	Del campo	No	No	No
318	322	Sumelzo Casanova Sebastián	46 Id.	Pastor	Si	No	No
320	323	Sumelzo Cailizo Pedro	71 Salvador	Del campo	No	No	No
»	324	Sumelzo Zabía Jesús	33 Id.	Mesonero	No	Si	Si
668	325	Sanz Campos Pedro	48 Enmedio	Del campo	No	No	No
»	326	Supervía Lambas Mariano	50 Mediavilla	Carretero	No	Si	Si
»	327	Supervía Marqués Delfín	26 Id.	Id.	Si	Si	Si
»	328	San Miguel Gómez Tomás	36 Plaza	Vigilante	No	Si	Si
639	329	Sagaste Dehesa Federico	47 Tiendas	Empleado	No	Si	Si
»	330	Sagaste Villarreal Juan	36 Plaza	Del campo	No	No	No
»	331	Tapia Gracia Marcos	69 Magdalena	Pastor	No	No	No
»	332	Tolosana Ferrer Santos	39 Mediavilla	Zapatero	No	Si	Si
323	333	Toralba Soro Juan	50 Falcón	Del campo	No	No	No
»	334	Tris Elarri Fulgencio	46 Trébedes	Id.	No	No	No
»	335	Tris Elarri Vicente	40 Portaza	Id.	No	No	No
»	336	Tudela Lobera Lázaro	28 Salvador	Id.	No	No	No
»	337	Urbón Abad Justo	32 Carasoles	Id.	No	Si	Si
»	338	Urbón Garcés Matías	27 Tiendas	Id.	No	No	No
331	339	Urbón Navarro Agustín	59 Carasoles	Labrador	Si	Si	Si
329	340	Urbón Pérez Juan	32 Tiendas	Del campo	No	Si	Si
674	341	Urbón Pérez Santiago	34 Cantamora	Id.	No	Si	Si
»	342	Urbón Pérez Pantaleón	60 Abadía	Id.	No	No	No
330	343	Urbón Pérez Tomás	51 Mediavilla	Tablajero	Si	Si	Si
»	344	Usan Navarro Celestino	37 Carasoles	Del campo	No	No	No
332	345	Usan Navarro Mariano	44 Id.	Id.	No	No	No
»	346	Urzaquí Gil Dionisio	42 Tiendas	Celador	No	Si	Si
682	347	Urzaquí Rived Luis	41 Salvador	Escribiente	No	Si	Si
»	348	Vera Lagranja Domingo	36 Coso	Del campo	No	No	No
»	349	Villa Abadía Mateo	27 Cuco	Id.	No	No	No
337	350	Villa Abadía Serafín	42 Gramática	Pastor	No	No	No
682	351	Villa Fanlo Eduardo	47 Trébedes	Del campo	No	Si	Si
329	352	Villanueva Abadía Lorenzo	39 Tiendas	Id.	Si	Si	Si
»	353	Villa Fanlo Cayetano	34 Cantarería	Id.	No	No	No
341	354	Villanueva Abadía Marcelino	50 Mediavilla	Labrador	Si	Si	Si
»	355	Villanueva Ventura Angel	28 Id.	Bracero	Si	Si	Si
343	356	Villanueva Forcada Marcelino	79 Id.	Propietario	Si	Si	Si
446	357	Villarreal Caudevilla Julián	54 Cantamora	Del campo	No	No	No
358	358	Villarreal Caudevilla Santos	52 Corona	Id.	No	No	No
348	359	Villarreal Liso Pablo	84 Carasoles	Empleado	No	No	No
»	360	Villarreal Miguel Juan	25 Cantamora	Bracero	Si	No	No

Número de orden	
En la Sección	En la Sección
»	361
»	362
»	363
344	364
»	365
685	366
932	367
»	368
»	369



Si es o no elegible para cargos concejiles	SABE	
	Letr.	Escritura
Si	Si	Si
No	No	No
Si	Si	Si
No	No	No
No	Si	Si
No	Si	Si
No	No	No
No	No	No
No	No	No
No	No	No
No	Si	Si
No	No	No
Si	Si	Si
No	Si	Si
No	No	No
Si	No	No
No	No	No
No	Si	Si
No	No	No
No	Si	Si
Si	Si	Si
No	Si	Si
No	Si	Si
No	No	No
No	No	No
No	No	No
No	Si	Si
No	No	No
Si	Si	Si
No	Si	Si
No	No	No
Si	Si	Si
Si	Si	Si
Si	Si	Si
No	No	No
No	No	No
No	No	No
Si	No	No

Número de orden	Edad	APELLIDOS Y NOMBRES	DOMICILIO	PROFESIÓN	SABE		
					Si es o no elegible para cargos concejiles	Letr.	Escritura
» 361	44	Violeta Sumelzo Gregorio	Plaza	Emplendo	No	Si	Si
» 362	27	Violeta Monterde Mariano	Coso	Herrador	Si	Si	Si
» 363	49	Villa Salias Mariano	Mediavilla	Del campo	No	No	No
344 364	32	Villarreal Lagranja Emeterio	Abadía	Id.	No	No	No
» 365	57	Villacampa Savicentes José	Muro	Comerciante	Si	Si	Si
685 366	49	Villarreal Caudevilla Ramón	Puebla	Del campo	No	No	No
932 367	65	Yera Casado José	Mediavilla	Alguacil	No	Si	Si
» 368	34	Zoco Atrián Justo	Plaza	Comerciante	Si	Si	Si
» 369	30	Mena Castillo Luciano	Salvador	Del campo	No	No	No



De la Inscrip-  
cion general

- 350
- 351
- 352
- 353
- 354
- 12
- 358
- 361
- 364
- 366
- 367
- 369
- 370
- 371
- 375
- 376
- 381
- 389
- 394
- 27
- 388
- 390
- 391
- 393
- 335
- 394
- 401
- 406
- 407
- 409
- 412
- 413
- 414
- 731
- 418

DE LA PROVINCIA DE SARAGOZA

MUNICIPIOS		ASISTENTES Y NUMEROS	
Nombre	Numero	Nombre	Numero
Alfaro	24	Villanueva de Guesano	201
Alcañiz	25	Villa de San Mateo	202
Alcañiz	26	Villa de San Mateo	203
Alcañiz	27	Villa de San Mateo	204
Alcañiz	28	Villa de San Mateo	205
Alcañiz	29	Villa de San Mateo	206
Alcañiz	30	Villa de San Mateo	207
Alcañiz	31	Villa de San Mateo	208
Alcañiz	32	Villa de San Mateo	209
Alcañiz	33	Villa de San Mateo	210
Alcañiz	34	Villa de San Mateo	211
Alcañiz	35	Villa de San Mateo	212
Alcañiz	36	Villa de San Mateo	213
Alcañiz	37	Villa de San Mateo	214
Alcañiz	38	Villa de San Mateo	215
Alcañiz	39	Villa de San Mateo	216
Alcañiz	40	Villa de San Mateo	217
Alcañiz	41	Villa de San Mateo	218
Alcañiz	42	Villa de San Mateo	219
Alcañiz	43	Villa de San Mateo	220
Alcañiz	44	Villa de San Mateo	221
Alcañiz	45	Villa de San Mateo	222
Alcañiz	46	Villa de San Mateo	223
Alcañiz	47	Villa de San Mateo	224
Alcañiz	48	Villa de San Mateo	225
Alcañiz	49	Villa de San Mateo	226
Alcañiz	50	Villa de San Mateo	227
Alcañiz	51	Villa de San Mateo	228
Alcañiz	52	Villa de San Mateo	229
Alcañiz	53	Villa de San Mateo	230
Alcañiz	54	Villa de San Mateo	231
Alcañiz	55	Villa de San Mateo	232
Alcañiz	56	Villa de San Mateo	233
Alcañiz	57	Villa de San Mateo	234
Alcañiz	58	Villa de San Mateo	235
Alcañiz	59	Villa de San Mateo	236
Alcañiz	60	Villa de San Mateo	237
Alcañiz	61	Villa de San Mateo	238
Alcañiz	62	Villa de San Mateo	239
Alcañiz	63	Villa de San Mateo	240
Alcañiz	64	Villa de San Mateo	241
Alcañiz	65	Villa de San Mateo	242
Alcañiz	66	Villa de San Mateo	243
Alcañiz	67	Villa de San Mateo	244
Alcañiz	68	Villa de San Mateo	245
Alcañiz	69	Villa de San Mateo	246
Alcañiz	70	Villa de San Mateo	247
Alcañiz	71	Villa de San Mateo	248
Alcañiz	72	Villa de San Mateo	249
Alcañiz	73	Villa de San Mateo	250
Alcañiz	74	Villa de San Mateo	251
Alcañiz	75	Villa de San Mateo	252
Alcañiz	76	Villa de San Mateo	253
Alcañiz	77	Villa de San Mateo	254
Alcañiz	78	Villa de San Mateo	255
Alcañiz	79	Villa de San Mateo	256
Alcañiz	80	Villa de San Mateo	257
Alcañiz	81	Villa de San Mateo	258
Alcañiz	82	Villa de San Mateo	259
Alcañiz	83	Villa de San Mateo	260
Alcañiz	84	Villa de San Mateo	261
Alcañiz	85	Villa de San Mateo	262
Alcañiz	86	Villa de San Mateo	263
Alcañiz	87	Villa de San Mateo	264
Alcañiz	88	Villa de San Mateo	265
Alcañiz	89	Villa de San Mateo	266
Alcañiz	90	Villa de San Mateo	267
Alcañiz	91	Villa de San Mateo	268
Alcañiz	92	Villa de San Mateo	269
Alcañiz	93	Villa de San Mateo	270
Alcañiz	94	Villa de San Mateo	271
Alcañiz	95	Villa de San Mateo	272
Alcañiz	96	Villa de San Mateo	273
Alcañiz	97	Villa de San Mateo	274
Alcañiz	98	Villa de San Mateo	275
Alcañiz	99	Villa de San Mateo	276
Alcañiz	100	Villa de San Mateo	277
Alcañiz	101	Villa de San Mateo	278
Alcañiz	102	Villa de San Mateo	279
Alcañiz	103	Villa de San Mateo	280
Alcañiz	104	Villa de San Mateo	281
Alcañiz	105	Villa de San Mateo	282
Alcañiz	106	Villa de San Mateo	283
Alcañiz	107	Villa de San Mateo	284
Alcañiz	108	Villa de San Mateo	285
Alcañiz	109	Villa de San Mateo	286
Alcañiz	110	Villa de San Mateo	287
Alcañiz	111	Villa de San Mateo	288
Alcañiz	112	Villa de San Mateo	289
Alcañiz	113	Villa de San Mateo	290
Alcañiz	114	Villa de San Mateo	291
Alcañiz	115	Villa de San Mateo	292
Alcañiz	116	Villa de San Mateo	293
Alcañiz	117	Villa de San Mateo	294
Alcañiz	118	Villa de San Mateo	295
Alcañiz	119	Villa de San Mateo	296
Alcañiz	120	Villa de San Mateo	297
Alcañiz	121	Villa de San Mateo	298
Alcañiz	122	Villa de San Mateo	299
Alcañiz	123	Villa de San Mateo	300





EGEA DE LOS CABALLEROS. — (Consta de 3 Secciones). — Sección 2.ª

LISTA de los electores de este Municipio, que se publica á los efectos del párrafo 3.ª del artículo 16 de la Ley de 26 de Junio de 1890.

RECTIFICACION DE 1904

Número de orden	De la Sección	APELLIDOS Y NOMBRES	Edad	DOMICILIO	PROFESIÓN	SABER		
						Si es o no elector por las circunscripciones	Labr.	Escritor
350	1	Abad Bailo Angel	60	Huesca	Del campo	No	No	No
351	2	Abad Campos Miguel	82	Tajada	Id.	Si	No	No
352	3	Abad Forcada Maximino	50	Huesca	Labrador	Si	Si	Si
353	4	Abad Martinez Juan Francisco	54	Hornico	Del campo	No	No	No
354	5	Abadia Casanova Silvestre	52	Graneros	Id.	Si	Si	Si
12	6	Abadia Labena Raimundo	31	Trébedes	Labrador	Si	No	No
358	7	Abadia Naudin Mariano	44	Alta Oliva	Del campo	No	Si	Si
361	8	Abadia Idoype Blas	46	Herrerias	Id.	No	Si	Si
»	9	Abadia Salvo Miguel	42	Zaragoza	Empleado	No	Si	Si
364	10	Agapito Fando Gregorio	62	Muro	Carretero	Si	Si	Si
366	11	Alastuey Cortés Gregorio	62	Graneros	Labrador	Si	Si	Si
367	12	Alayeto Nogué Andrés	55	Huesca	Id.	Si	Si	Si
»	13	Abadia Garcia Francisco	35	Mesón Viejo	Del campo	No	No	No
369	14	Apuntate Lasilla Sebastián	40	Rivas	Id.	No	Si	Si
370	15	Apuntate Paradis Félix	66	Id.	Id.	Si	No	No
»	16	Abadia Salafranca Constantino	34	Graneros	Id.	No	No	No
»	17	Apuntate Benedicto Felicísimo	25	Rivas	Bracero	Si	Si	Si
371	18	Apuntate Paradis Francisco	72	Id.	Labrador	Si	No	No
»	19	Apuntate Zanuy Simón	47	Id.	Del campo	No	Si	Si
375	20	Aragües Casalé Casto	59	Zaragoza	Propietario	Si	Si	Si
376	21	Arduña Murillo Domingo	58	Rivas	Carretero	Si	Si	Si
381	22	Asín Sanz Manuel	48	Huesca	Del campo	No	No	No
»	23	Asín Aso Julián	48	Santa María	Trajinero	Si	Si	Si
»	24	Atrián Cativiela Gregorio	49	Hornico	Del campo	No	No	No
»	25	Aured Lana Francisco	25	Plaza	Organista	Si	Si	Si
389	26	Aznárez Abadia Bernardo	34	Huesca	Del campo	Si	Si	Si
»	27	Aznárez Abadia Liborio	61	Id.	Labrador	No	No	No
334	28	Aznárez Burguete Teodoro	57	Rivas	Id.	No	No	No
»	29	Alonso Tris Félix	34	Alias	Pastor	No	No	No
»	30	Alonso Gasqued Justo	30	Rabel	Id.	No	Si	Si
»	31	Alonso Ladrero Susán	30	Alias	Id.	No	Si	Si
»	32	Aznárez Navarro Manuel	47	Herrerias	Confitero	Si	Si	Si
388	33	Baquedano Choliz Tomás	52	Mediavilla	Del campo	No	Si	Si
390	34	Baquedano Villarreal Inocencio	27	Alias	Id.	No	No	No
»	35	Baquedano Manguilod Carlos	56	Id.	Id.	No	No	No
391	36	Baquero Fontana Timoteo	74	Carasoles	Id.	No	No	No
393	37	Baquero Navarro Manuel	32	Graneros	Pastor	Si	No	No
»	38	Baquero Arilla Albertó	42	Id.	Id.	No	No	No
335	39	Barrera Sancho Dionisio	40	Corona	Del campo	No	Si	Si
394	40	Barrera Sancho Pedro	69	Huesca	Id.	No	No	No
»	41	Benavides Peiro Benito	36	Id.	Cesante	No	Si	Si
»	42	Benavides Martínez Feliciano	37	Id.	Médico	Si	Si	Si
»	43	Bentura Julián Benjamín	34	Id.	Propietario	Si	Si	Si
»	44	Bericat Abadia Fernando	33	Herrerias	Del campo	No	No	No
»	45	Bericat Aznárez Fermín	44	Id.	Albañil	No	No	No
401	46	Bericat Arilla Ventura	68	Graneros	Del campo	No	No	No
406	47	Berni Abad Juan	43	Huesca	Comerciante	Si	Si	Si
»	48	Berni Abad Cristóbal	33	Id.	Id.	Si	Si	Si
407	49	Bes Germán Juan	66	Herrerias	Id.	No	No	No
»	50	Blasco Arduña Martín	31	Id.	Id.	Si	Si	Si
409	51	Blasco Fontana Antonio	44	Hornico	Pastor	Si	Si	Si
412	52	Blasco Naudin Timoteo	49	Alias	Id.	Si	No	No
»	53	Blesa Magena Martín	45	Huesca	Médico	Si	Si	Si
413	54	Blasco Tris Casiano	45	Mesón Viejo	Del campo	Si	Si	Si
414	55	Bordeta Naya Antonio	43	Herrerias	Tablajero	Si	Si	Si
»	56	Burgos Bericat Luciano	61	Clara	Del campo	No	Si	Si
731	57	Barrera Sancho Felipe	49	Biesa	Id.	No	No	No
»	58	Burguete Payanes Elias	32	Rivas	Id.	No	No	No
»	59	Burguete Payanes Santiago	25	Id.	Bracero	Si	No	No
418	60	Callizo Puente Juan	39	Huesca	Del campo	No	No	No

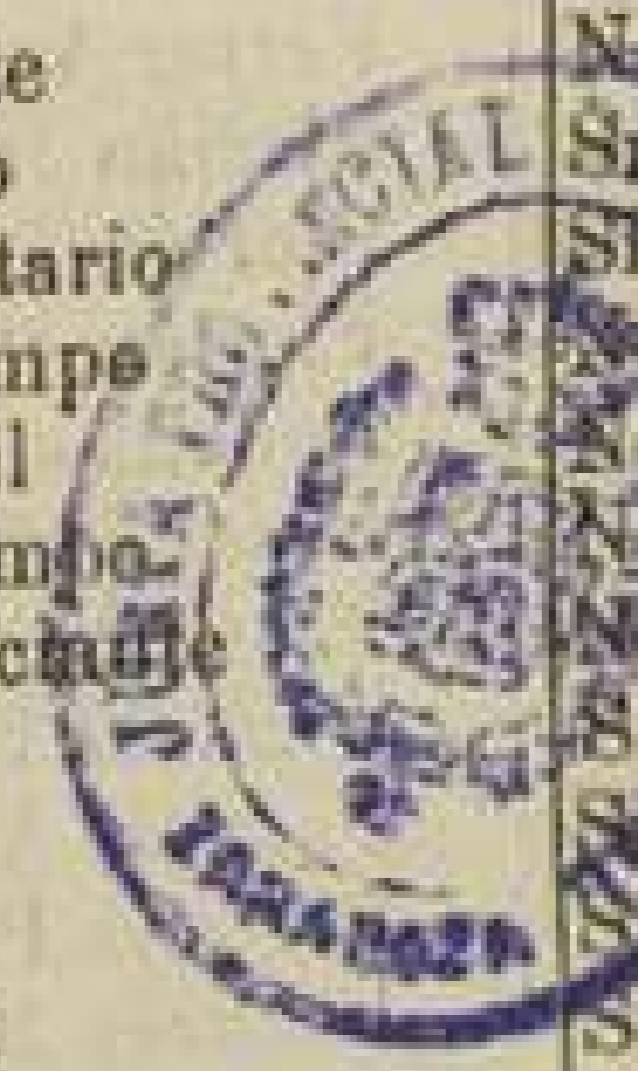



BOLETIN OFICIAL EXTRAORDINARIO

Número de orden	APELLIDOS Y NOMBRES	Edad	DOMICILIO	PROFESIÓN	SABE		
					Si sabe o al menos por los cargos concurridos	Leer	Escribir
				Del campo	No	No	No
				Id.	No	No	No
				Id.	No	Si	Si
				Id.	No	No	No
				Id.	Si	Si	Si
				Propietario	No	Si	Si
				Del campo	No	Si	Si
				Id.	No	Si	Si
				Escribiente	No	Si	Si
				Del campo	No	Si	Si
				Id.	Si	No	No
				Id.	No	No	No
				Id.	No	Si	Si
				Id.	No	No	No
				Id.	No	No	No
				Propietario	Si	Si	Si
				Id.	Si	Si	Si
				Del campo	No	Si	Si
				Id.	No	No	No
				Pastor	No	No	No
				Médico	Si	Si	Si
				Del campo	No	No	No
				Pastor	No	Si	Si
				Id.	No	No	No
				Id.	Si	No	No
				Propietario	Si	Si	Si
				Labrador	Si	Si	Si
				Id.	Si	Si	Si
				Propietario	Si	Si	Si
				Abogado	Si	Si	Si
				Sastre	No	Si	Si
				Id.	No	Si	Si
				Del campo	Si	No	No
				Trajinero	Si	No	No
				Id.	No	Si	Si
				Del campo	No	No	No
				Labrador	Si	Si	Si
				Del campo	No	No	No
				Propietario	Si	Si	Si
				Molinero	No	Si	Si
				Del campo	No	No	No
				Pastor	No	No	No
				Propietario	Si	Si	Si
				Sastre	Si	Si	Si
				Id.	No	Si	Si
				Del campo	No	No	No
				Pastor	No	No	No
				Del campo	No	No	No
				Id.	No	No	No
				Empleado	No	Si	Si
				Del campo	No	No	No
				Empleado	No	Si	Si
				Del campo	No	No	No
				Labrador	Si	Si	Si
				Del campo	Si	Si	Si
				Labrador	Si	No	No
				Del campo	No	No	No
				Id.	No	No	No
				Id.	No	Si	Si
				Id.	No	No	No
				Id.	No	No	No
				Herrero	No	Si	Si
				Id.	No	Si	Si

Número de orden	De la inscripción	En la inscripción
482		12
165		12
475		12
449		12
487		12
890		12
494		12
492		12
493		12
495		12
496		12
497		12
499		12
151		12
449		12
503		12
504		12
507		12
509		12
511		12
512		12
514		12
515		12
180		12
517		12
518		12
52		12
52		12
52		12



Número de orden			APELLIDOS Y NOMBRES	Edad	DOMICILIO	PROFESIÓN	SABER		
De la inscripción de cada parroquia	No la inscripción	De la inscripción de cada parroquia					Letra	Escritura	Arrebol
No	No	No	121 Gascón Berni Cándido	29	Carnicerías	Carretero	No	Si	Si
No	No	No	482 122 Gasquet Sanz Eugenio	41	Huesca	Labrador	No	No	No
No	Si	Si	123 Gaspar Aibar Juan	33	Falcón	Del campo	Si	No	No
No	No	No	165 124 Grasa Puig Oriol Ramón	41	Plaza	Cafetero	Si	Si	Si
Si	Si	Si	125 Gericó Armalé Leonardo	35	Biesa	Del campo	No	No	No
No	Si	Si	126 Gericó Armalé Pedro	33	Gramática	Id.	No	Si	Si
No	Si	Si	127 Gericó Armalé Valentin	32	Cuco	Id.	Si	No	No
No	Si	Si	475 128 Gericó Bellé Mariano	87	Huesca	Labrador	No	No	No
No	Si	Si	129 Gericó Garcés Juan	65	Biesa	Del campo	No	Si	Si
No	Si	Si	130 Gericó Espés Benito	27	Lagunas	Id.	No	No	No
Si	No	No	131 Gericó Espés Pedro	32	Id.	Id.	No	No	No
No	No	No	449 132 Gil Lázaro Felipe	44	Santa María	Id.	Si	Si	Si
No	Si	Si	487 133 Gil Iesa Gregorio	62	Rivas	Id.	No	No	No
No	No	No	890 134 Giménez Benedicto Fidencio	72	Lagunas	Id.	No	No	No
Si	Si	Si	135 Giménez Pueyo Juan	29	Rivas	Id.	No	Si	Si
Si	Si	Si	136 Giménez Suñen Jerónimo	29	Id.	Id.	No	No	No
No	Si	Si	494 137 Giménez Sauras Pedro	56	Id.	Id.	No	No	No
No	No	No	492 138 Giménez Sauras José	61	Id.	Id.	No	No	No
No	No	No	493 139 Giménez Sauras Manuel	58	Id.	Id.	No	No	No
Si	Si	Si	495 140 Giménez Sauras Raimundo	50	Id.	Id.	No	No	No
No	No	No	141 Gonzalez Domper Ramón	39	Huesca	Propietario	Si	Si	Si
No	Si	Si	498 142 Gorria Auria Benito	53	Id.	Del campo	Si	Si	Si
No	No	No	497 143 Gorria Ornat Miguel	73	Biesa	Labrador	No	No	No
Si	No	No	499 144 Guillén Bericat Joaquín	50	Huesca	Del campo	Si	Si	Si
Si	Si	Si	145 Guimbas Simón Abraham	54	Herrerías	Comerciante	No	Si	Si
Si	Si	Si	146 Guimbas Simón Germán	54	Id.	Id.	Si	Si	Si
Si	Si	Si	151 147 Giménez Lasobras Agustín	49	Huesca	Labrador	No	No	No
Si	Si	Si	148 Gracia Agustín de	56	Id.	Del campo	No	No	No
Si	Si	Si	149 Guillén Galbán Fernando	26	Id.	Id.	Si	No	No
No	Si	Si	449 150 Iñiguez Sevilla Ceferino	12	Graneros	Pastor	No	No	No
No	Si	Si	503 151 Iñiguez Burgos Mariano	56	Hornico	Id.	No	Si	Si
Si	No	No	152 Irigoy Angel Pascual	34	Biesa	Del campo	No	No	No
Si	No	No	504 153 Irigoy Giménez Cecilio	14	Aisladas	Id.	No	No	No
No	Si	Si	507 154 Irigoy Hernández Juan	58	Graneros	Id.	Si	Si	Si
No	No	No	155 Iesa Murillo Faustino	36	Rivas	Id.	No	Si	Si
Si	Si	Si	156 Iesa Gil Luis	27	Id.	Id.	Si	No	No
No	No	No	157 Giménez Pueyo José	25	Id.	Bracero	No	Si	Si
Si	Si	Si	158 Labena Villareal Emeterio	30	Torre Reina	Pastor	No	No	No
No	Si	Si	509 159 Laborda Castillo Juan	46	Salvador	Del campo	No	No	No
No	No	No	160 Laborda Falces Romualdo	77	Herrerías	Pastor	No	No	No
No	No	No	511 161 Lacambra Barrera Dionisio	56	Tajada	Id.	No	No	No
Si	Si	Si	512 162 Lacampa Orús Enrique	51	Rivas	Veterinario	Si	Si	Si
Si	Si	Si	163 Lacima Labena Ignacio	51	Rivas	Del campo	No	No	No
No	Si	Si	164 Lacima Mallén Fernando	34	Herrerías	Id.	No	Si	Si
No	No	No	165 Lacima Labena Jorge	32	Santa María	Id.	No	No	No
No	No	No	514 166 Ladrero Labena Teodoro	29	Biesa	Pastor	No	No	No
No	No	No	167 Ladrero Lacima Carlos	58	Herrerías	Del campo	No	No	No
No	No	No	515 168 Lacostena Escario Francisco	35	Id.	Del campo	No	No	No
No	Si	Si	169 Ladrero Pérez Pedro	60	Id.	Carpintero	No	No	No
No	No	No	170 Lafeta Azuárez Timoteo	26	Corona	Pastor	No	No	No
No	Si	Si	180 171 Lagranja Castillo Dionisio	28	Rivas	Del campo	Si	Si	Si
No	No	No	172 Lambán Díez Cecilio	56	Graneros	Id.	No	No	No
Si	Si	Si	173 Lapieza Agonís Generoso	54	Huesca	Id.	No	No	No
Si	Si	Si	174 Lapieza Pérez Mariano	29	Mediavilla	Id.	No	No	No
Si	No	No	517 175 Lasierra Laborda Juan Francisco	48	Id.	Id.	No	No	No
No	No	No	176 Lasobras Arilla José	57	Huesca	Del campo	No	No	No
No	No	No	519 177 Lasobras Iñiguez Sebastián	49	Cuco	Id.	No	No	No
No	No	No	522 178 Lázaro Arjol Justo	50	Huesca	Carpintero	Si	Si	Si
No	No	No	521 179 Lázaro Arjol Germán	56	Santa María	Albañil	No	No	No
No	Si	Si	523 180 Lázaro Arjol Saturnino	44	Torre Reina	Zapatero	Si	Si	Si
No	Si	Si		54	Herrerías				





Número de orden		APELLIDOS Y NOMBRES	DOMICILIO	PROFESIÓN	Si se o no atiende por las causas siguientes:			Número de orden	
De la inscripción general	En la Sección				Lastr.	Maestría	De la inscripción	En la Sección	
181		Lahoz Laborda Saturnino	31 Huesca	Ministrante	No	Si	Si	544	241
182		Lezcano Saicho Vicente	62 Id.	Cochero	No	Si	Si	556	242
183		Les Fernández Angel	34 Falcón	Carpintero	Si	Si	Si		243
528	184	Liso Alastuey Salvador	52 Rivas	Labrador	Si	Si	Si	588	244
528	185	Liso Campos Anselmo	37 Biesa	Empleado	No	No	No		245
	186	Liso Campos Salomé	35 Alta Oliva	Del campo	No	Si	No	570	246
	187	Liso Dehesa Leopoldo	26 Herrerías	Carpintero	No	Si	Si	553	247
530	188	Liso Palacio Francisco	75 Rivas	Del campo	No	No	No		248
	189	Liso Sora Juan	51 Huesca	Labrador	Si	Si	Si		249
531	190	Liso Sora Santiago	52 Cantamora	Del campo	Si	No	No		250
532	191	Liso Soriano Miguel	54 Herrerías	Comerciante	Si	Si	Si	573	251
	192	Lamberto Pablo Daniel	53 Despoblado	Alfarero	No	Si	Si		252
	193	López Alamán Amado	28 Herrerías	Estudiante	No	Si	Si		253
	194	López Alamán Fermín	38 Id.	Médico	Si	Si	Si	411	254
533	195	López Diez Juan	54 Puebla	Del campo	No	No	No	580	255
	196	López García Marcelino	58 Herrerías	Id.	No	No	No		256
202	197	López Martínez Modesto	41 Huesca	Id.	No	No	No	943	257
903	198	López Martínez Silvestre	43 Oliva	Id.	No	No	No	596	258
536	199	López Pino Manuel	69 Horno Grande	Carpintero	No	Si	Si		259
535	200	López Logroño Antonio	55 Tajada	Del campo	No	No	No		260
905	201	Lozano Les Antonio	49 Herrerías	Pastor	No	No	No	588	261
538	202	Lozano Pérez Miguel	69 Id.	Id.	No	No	No		262
	203	López Alonso Timoteo	83 Huesca	Propietario	Si	No	No	589	263
	204	Lozano Chóliz Mariano	34 Carasoles	Pastor	No	No	No	590	264
	205	López Alamán Emilio	30 Plaza	Empleado	No	Si	Si	591	265
539	206	Madurga Garcés Pablo	40 Herrerías	Zapatero	Si	Si	Si	592	266
541	207	Marcellán Escagüés Urbano	54 Id.	Tratante	No	Si	Si	594	267
542	208	Marcellán Gamboa Gabriel	44 Rivas	Del campo	No	Si	Si	248	268
543	209	Marcellán García Dionisio	64 Santa María	Tratante	Si	Si	Si	20	269
	210	Marco Naudin Mariano	26 Huesca	Del campo	No	No	No		270
544	211	Marco Pardo Juan	64 Torre Reina	Id.	No	No	No		271
	212	Marco Tolosana Pablo	34 Huesca	Id.	No	No	No	70	272
546	213	Marín Gil Cecilio	44 Muro	Herrero	No	Si	Si	597	273
547	214	Marín Nogué Eustaquio	10 Salvador	Guarnicionero	Si	Si	Si	257	274
549	215	Marín Racaj Romualdo	69 Huesca	Id.	Si	Si	Si	998	275
550	216	Marqués Dot Martín	55 Id.	Tablajero	Si	Si	Si		276
551	217	Marcueilo Giménez Gregorio	56 Corona	Del campo	No	No	No		277
	218	Melero Ibars Santiago	32 Herrerías	Id.	No	No	No	615	278
	219	Mena Armalé Melchor	32 Graneros	Id.	No	No	No	603	279
	220	Mena Ardanas José	25 Id.	Bracero	Si	No	No	607	280
557	221	Mena Armalé Tomás	34 Coco	Del campo	No	No	No		281
	222	Mena Frauca Pascual	25 Huesca	Bracero	Si	No	No	608	282
	223	Mena Frauca Inocencio	33 Id.	Del campo	No	No	No		283
559	224	Mena Baquedano Gerónimo	43 Rivas	Id.	No	Si	Si	609	284
561	225	Mena Lamban Mariano	62 Huesca	Labrador	Si	Si	Si		285
562	226	Mena Lamban Romualdo	68 Herrerías	Id.	Si	No	No	610	286
563	227	Mena Lamban Teodoro	56 Huesca	Id.	Si	Si	Si		287
564	228	Mena Nogué Fructuoso	67 Id.	Id.	Si	No	No	611	288
	229	Millas Abad Mariano	38 Santa María	Del campo	No	No	No	614	289
	230	Mompíel Mompíel Juan	37 Biesa	Alpargatero	No	Si	Si		290
	231	Mompíel Mompíel Vicente	27 Id.	Id.	No	Si	Si		291
567	232	Moliner Lasilla Mariano	48 Rivas	Del campo	No	Si	Si	616	292
	233	Millán Murillo Zacarias	35 Huesca	Confitero	No	Si	Si		293
568	234	Monguiled Sanz Carmelo	49 Herrerías	Pastor	Si	No	No		294
	235	Monguiled Campos Casto	32 Id.	Labrador	Si	Si	Si	622	295
539	236	Montañés Lizalde Francisco	43 Huesca	Del campo	No	No	No	623	296
540	237	Montañés Lizalde Juan	14 Carasol Oliva	Id.	No	No	No		297
569	238	Montañés Lizalde Mariano	50 Gramática	Id.	No	No	No	276	298
	239	Moreno Carod Angel	29 Huesca	Herrador	No	Si	Si		299
	240	Mulsa Otín Juan	64 Graneros	Del campo	Si	No	No		300



Número de orden			APELLIDOS Y NOMBRES	Edad	DOMICILIO	PROFESIÓN	SABE		
De la Inscripción	En la Inscripción	De la Inscripción					En la Inscripción	De la Inscripción	
No	Si	Si	544 241 Murillo Labena Germán	58	Huesca	Tablajero	No	No	No
No	Si	Si	556 242 Murillo Olid Domingo	49	Mediavilla	Labrador	Si	Si	Si
Si	Si	Si	243 Murillo Romeo Antonio	60	Huesca	Id.	No	No	No
Si	Si	Si	588 244 Murillo Romeo Pablo	74	Santa María	Id.	Si	Si	Si
No	No	No	245 Marias Allué Gerónimo	42	Muro	Notario	Si	Si	Si
No	No	No	570 246 Monterde Vicente Constantino	64	Coso	Escribiente	No	Si	Si
No	Si	Si	553 247 Martínez Tris Custodio	58	Oliva	Labrador	Si	No	No
No	No	No	248 Mena Fernández Pedro	37	Gramática	Id.	Si	No	No
Si	Si	Si	249 Mena Lambán Pascual	63	Graneros	Id.	Si	No	No
Si	No	No	250 Monteagudo Paesa Antonio	56	Zaragoza	Empleado	Si	Si	Si
Si	Si	Si	573 251 Murillo Casalé Santiago	71	Santa María	Labrador	Si	Si	Si
No	Si	Si	252 Murillo Olid Diego	30	Id.	Id.	No	Si	Si
No	Si	Si	253 Mena Frauca Benito	30	Huesca	Id.	No	Si	Si
Si	Si	Si	411 254 Naudín Juan	42	Oliva	Pastor	No	No	No
No	No	No	580 255 Navarro Domínguez Salomé	64	Biesa	Del campo	Si	Si	Si
No	No	No	256 Navarro López Jesús	32	Id.	Id.	No	Si	Si
No	No	No	943 257 Navarro Larrodé Leoncio	52	Graneros	Id.	Si	No	No
No	No	No	596 258 Navarro Racaj Eduardo	52	Huesca	Comerciante	Si	Si	Si
No	Si	Si	259 Navarra Racaj Miguel	33	Herrerías	Del campo	No	Si	Si
No	No	No	260 Navarro Fao Teodoro	32	Corona	Id.	No	Si	Si
No	No	No	588 261 Nandín Blasco Mariano	54	Biesa	Id.	No	Si	Si
No	No	No	262 Nandín Giménez Victorio	34	Huesca	Id.	No	Si	Si
Si	No	No	589 263 Nandín Latorre José	53	Id.	Labrador	Si	Si	Si
No	No	No	590 264 Nandín Tris Jacinto	32	Id.	Del campo	No	Si	Si
No	Si	Si	591 265 Nogué Giménez Manuel	72	Biesa	Pastor	Si	No	No
Si	Si	Si	592 266 Nogué Laysna Serafín	62	Huesca	Id.	No	No	No
No	Si	Si	594 267 Nogué Pueyo Florencio	59	Carasoles	Id.	No	No	No
No	Si	Si	248 268 Navarro Domínguez Pascual	42	Horno Grande	Del campo	No	No	No
Si	Si	Si	20 269 Nogué Ungria Victorián	51	Huesca	Pastor	No	No	No
No	No	No	270 Olid Franca Sanas	29	Plaza	Del campo	No	Si	Si
No	No	No	271 Olid Franca Vicente	29	Herrerías	Comerciante	No	Si	Si
No	No	No	70 272 Olid Miguel Pedro	62	Id.	Labrador	Si	Si	Si
No	Si	Si	597 273 Olid Miguel Isidro	49	Santa María	Propietario	Si	Si	Si
Si	Si	Si	257 274 Pagadigorria Huarte Cosme	59	Rivas	Carretero	No	Si	Si
Si	Si	Si	998 275 Pallarés Cuartero Miguel	62	Huesca	Escribiente	No	Si	Si
Si	Si	Si	276 Pallarés Foradada Miguel	59	Id.	Ordinario	Si	No	No
No	No	No	277 Pallarés Pallás Benito	29	Mediavilla	Id.	No	Si	Si
No	No	No	615 278 Peiré Gil Zacarías	44	Plaza	Procurador	Si	Si	Si
No	No	No	605 279 Pérez Campcs Bonifacio	52	Huesca	Del campo	No	No	No
Si	No	No	607 280 Pérez Lacambra Juan	71	Puebla	Pelaire	Si	No	No
No	No	No	281 Pérez Lizondo Silvestre	33	Muro	Escribiente	No	Si	Si
Si	No	No	608 282 Pérez Lizondo Saturnino	42	Id.	Herrero	No	Si	Si
No	No	No	283 Pérez Lizondo Eladio	28	Id.	Id.	No	Si	Si
No	Si	Si	609 284 Pérez López Manuel	54	Alias	Pastor	No	No	No
Si	Si	Si	285 Pérez Martínez Pedro	62	Huesca	Id.	No	No	No
Si	No	No	610 286 Pérez Martínez Cosme	38	Tiendas	Del campo	No	No	No
Si	Si	Si	287 Pérez Martínez Rufino	36	Alias	Id.	No	No	No
Si	No	No	611 288 Pérez Mena Mateo	73	Mediavilla	Id.	No	No	No
No	No	No	614 289 Pérez Urbón Celestino	46	Herrerías	Pelaire	No	No	No
No	Si	Si	290 Pérez Villarreal Hedefonso	37	Lagunas	Del campo	No	Si	Si
No	Si	Si	291 Pérez Villarreal Lucas	33	Huesca	Escribiente	No	Si	Si
No	Si	Si	616 292 Pérez Villellas Dámaso	72	Rivas	Herrero	No	Si	Si
No	Si	Si	619 293 Pradel Marco Antonio	41	Huesca	Del campo	No	Si	Si
Si	No	No	294 Pueyo Pérez Balbino	34	Horno Grande	Armero	No	Si	Si
Si	Si	Si	622 295 Puyod Cativiela Lázaro	74	Huesca	Del campo	No	No	No
No	No	No	623 296 Puyod Ciudad Tomás	42	Oliva	Id.	No	No	No
No	No	No	297 Pérez Otal Antonio	42	Huesca	Propietario	Si	Si	Si
No	No	No	276 298 Posa Tolosana Gregorio	70	Carnicerías	Del campo	Si	Si	Si
No	Si	Si	277 299 Posa Tolosana Mariano	45	Biesa	Id.	No	Si	Si
Si	No	No	300 Parral Nogué Angel	36	Corona	Pastor	No	No	No

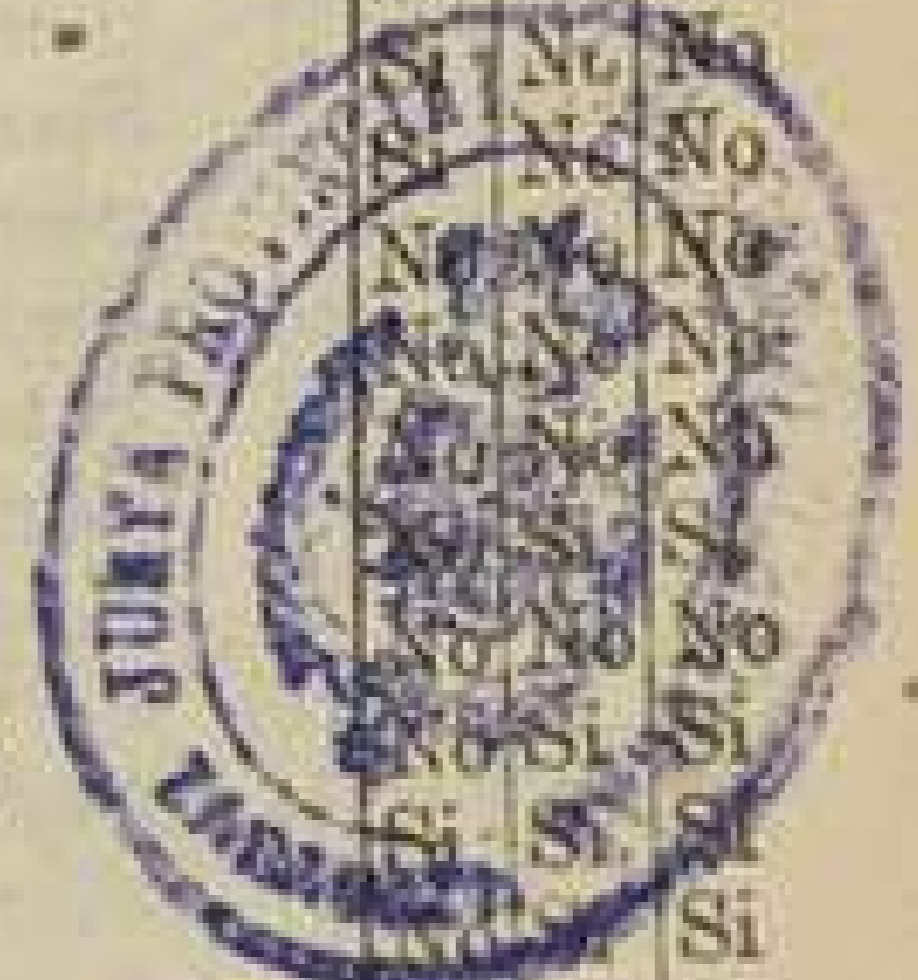



Número de orden	Número de orden		APELLIDOS Y NOMBRES	Edad.....	DOMICILIO	PROFESIÓN	SABE		
	De la inscripción en la Base de datos general	En la Base de datos general					Si se o no elegible para cargos honoríficos	Lect.	Escritura
		301	Racaj Cativiela Mariano	33	Tajada	Del campo	No	No	No
		302	Rodrigo Rodrigo Eusebio	51	Huesca	Id.	No	No	No
629		303	Racaj Ladrero Manuel	34	Corona	Pastor	No	Si	Si
		304	Rodrigo Sanchez Matias	44	Rivas	Del campo	No	No	No
630		305	Racaj Viamonte Francisco	34	Graneros	Id.	No	No	No
		306	Roldán Gómez Benito	54	Herrerías	Botero	Si	Si	Si
631		307	Ramón Latorre José	59	Santa María	Labrador	Si	Si	Si
		308	Rodríguez Zapater Mateo	31	Muro	Abogado	Si	Si	Si
		309	Romero Casajús Serapio	46	Huesca	Carretero	Si	Si	Si
632		310	Relancio Lahoz Manuel	28	Id.	Trajinero	Si	Si	Si
		311	Romeo Ferrer Andrés	63	Aisladas	Pastor	Si	No	No
633		312	Romeo Les Manuel	37	Salvador	Id.	No	No	No
		313	Romeo Puerto Manuel	41	Plaza	Del campo	No	No	No
		314	Ramón Nandín José	28	Santa María	Labrador	No	Si	Si
		315	Rubic Compais Francisco	35	Huesca	Cura	No	Si	Si
		316	Romeo Sauras Mariano	76	Alias	Pastor	Si	No	No
635		317	Sagaste Mena Isabelino	26	Herrerías	Id.	No	No	No
		318	Sagaste Villarreal Fernando	33	Id.	Del campo	No	No	No
		319	Salafraña Benedicto Juan	49	Abadía	Id.	No	No	No
640		320	Salafraña Román Cristóbal	72	Id.	Id.	No	No	No
		321	Samper Jaria Pascual	42	Falcón	Id.	No	Si	Si
643		322	Samper Rodé Toribio	69	Huesca	Trajinero	No	No	No
		323	Sánchez García Mariano	80	Rivas	Del campo	No	No	No
		324	Sánchez García Juan	63	Id.	Id.	No	No	No
645		325	Sánchez Martínez Antonio	35	Hornico	Id.	Si	Si	Si
		326	Sánchez Martínez Gregorio	43	Huesca	Empleado	No	Si	Si
		327	Sánchez Martínez Segundo	27	Gata	Del campo	No	No	No
		328	Sancho Nandín Agustín	66	Herrerías	Id.	No	No	No
		329	Sancho Racaj Juan	32	Biesa	Id.	No	Si	Si
		330	Sancho Racaj Constantino	30	Gramática	Id.	No	Si	Si
647		331	Santuste de la Torre Gaspar	35	Huesca	Escribano	Si	Si	Si
		332	Sarría Azuárez Hermenegildo	59	Rivas	Del campo	Si	No	No
649		333	Sarría Burgoete Generoso	71	Id.	Id.	No	No	No
650		334	Sarría Barrera Saturnino	27	Huesca	Id.	Si	Si	Si
		335	Sarría Saura Félix	44	Rivas	Id.	No	Si	Si
652		336	Satué Pérez Feliciano	56	Muro	Maestro	No	Si	Si
653		337	Sauras Giménez Angel	61	Rivas	Del campo	Si	Si	Si
655		338	Sauras Rodrigo Teodoro	49	Id.	Id.	No	No	No
657		339	Sanz Compais Dámaso	53	Plaza Santa María	Id.	No	No	No
660		340	Sanz Soro Juan Angel	25	Herrerías	Bracero	Si	No	No
		341	Serrano Solana Manuel	50	Plaza	Comerciante	Si	Si	Si
		342	Sierra Alastuey Mariano	38	Graneros	Del campo	No	No	No
662		343	Sierra Azuárez Victoriano	48	Salvador	Id.	Si	No	No
		344	Sierra Azuárez Mariano	51	Herrerías	Labrador	Si	No	No
311		345	Sierra Apuntate Carlos	34	Huesca	Id.	Si	No	No
663		346	Sierra Fuertes Sebastián	25	Id.	Recaudador	No	Si	Si
		347	Soteras Abadía Dámaso	53	Rivas	Labrador	No	No	No
		348	Sumelzo Pérez Bruno	44	Biesa	Carpintero	No	Si	Si
		349	Sumelzo Pérez Conrado	50	Id.	Zapatero	No	Si	Si
667		350	Salvatierra Murillo Juan	36	Huesca	Pastor	Si	No	No
		351	Sancho Pradel Mariano	49	Meñón Viejo	Del campo	No	Si	Si
		352	Sierra Alayeto Francisco	30	Graneros	Labrador	No	No	No
310		353	Sierra Apuntate Santiago	30	Mediavilla	Id.	Si	No	No
		354	Sánchez Martínez Lorenzo	30	Gata	Pastor	No	No	No
		355	Sanz Soro Sebastián	30	Puebla	Del campo	No	Si	Si
		356	Sagaste Mena Mateo	55	Lagunas	Pastor	No	No	No
		357	Tris Cortes José	71	Rivas	Del campo	No	No	No
67		358	Tolosana Garcés Mariano	41	Muro	Id.	No	No	No
666		359	Tolosana Ferrer Ignacio	39	Corona	Id.	No	Si	Si
322		360	Ungria Bandrés Nicolás	44	Rivas	Id.	No	Si	Si

Número de orden	
De la inscripción en la Base de datos general	En la Base de datos general
673	361
»	362
679	363
»	364
»	365
318	366
684	367
»	368
»	369
»	370
»	371
»	372
686	373
667	374
»	375
»	376



Número de orden	Edad	APELLIDOS Y NOMBRES	DOMICILIO	PROFESIÓN	SABE		
					De la inscripción en la lista general	En la inscripción en la lista general	En la inscripción en la lista general
673	361	Ungria Samper Julio	35 Rivas	Del campo	No	No	No
*	362	Usan Laborda Basilio	66 Alta Oliva	Id.	No	No	No
679	363	Urzanqui Ciudad Valentín	29 Biesa	Sastre	Si	Si	Si
*	364	Urzanqui Rived Gabriel	38 Id.	Del campo	No	Si	Si
*	365	Urzanqui Rived Prisco	60 Id.	Sastre	No	Si	Si
318	366	Urbon Gallizo Evaristo	48 Carnicerías	Del campo	No	No	No
684	367	Villa Fano Gregorio	28 Biesa	Id.	No	No	No
*	368	Villarreal Conil Baltasar	29 Buenavista	Id.	No	Si	Si
*	369	Villarreal Conil Pablo	25 Huesca	Bracero	Si	No	No
*	370	Villacampa Calvo José	33 Herrerías	Industrial	No	Si	Si
*	371	Vinné Choliz Demetrio	41 Id.	Carpintero	No	Si	Si
*	372	Villanueva Abadía Manuel	57 Huesca	Labrador	No	Si	Si
686	373	Villanueva Pérez Tomás	47 Despoblado	Del campo	No	Si	Si
667	374	Villarreal Campos Vicente	29 Huesca	Id.	No	No	No
*	375	Voleta Monterde Clemente	29 Coso	Albañil	No	Si	Si
*	376	Zueco Casajús Pedro	45 Muro	Carretero	No	Si	Si



Vertical column of handwritten 'Si' and 'No' entries, corresponding to the 'SABE' columns in the table above.







EGEA DE LOS CABALLEROS. — (Consta de 3 Secciones). — Sección 3.ª

Lista de los electores de este Municipio, que se publica á los efectos del párrafo 3.º del artículo 16 de la Ley de 26 de Junio de 1897

RECTIFICACION DE 1904

Número de orden De la Inscrip- ción general	En la Sección	APELLIDOS Y NOMBRES	Edad	DOMICILIO	PROFESIÓN	SABE		
						Si es o no elegible pa- ra cargos concejales	Leer	Escribir
661	1	Abad Forcadá Miguel	54	Biesa	Del campo	No	No	No
692	2	Abad Martínez Mariano	50	Lagunas	Id.	No	No	No
693	3	Abad Martínez Miguel	48	Oliva	Id.	No	No	No
695	4	Abad Pérez Mariano	53	Despoblado	Id.	No	No	No
*	5	Abadía Canaluche Cristino	39	Rivas	Id.	No	No	No
*	6	Abadía Labena Cesáreo	35	Corona	Id.	No	Si	Si
*	7	Abadía Azuárez Saturnino	32	Rivas	Id.	No	No	No
701	8	Adellac Armalé Mariano	40	Torre Reina	Id.	No	Si	Si
*	9	Alastuey Adellac Tomás	45	Gata	Id.	No	No	No
704	10	Alayeto Manero Mariano	62	Lagunas	Id.	Si	No	No
705	11	Alayeto Nogué Francisco	55	Id.	Labrador	Si	Si	Si
*	12	Alayeto Romeo Marcelino	29	Id.	Del campo	No	Si	Si
706	13	Alonso Giménez Martín	64	Torre Reina	Pastor	No	No	No
707	14	Alonso Gasqued Angel	34	Id.	Id.	No	No	No
*	15	Alonso Gasqued Felipe	26	Herrerías	Id.	No	No	No
709	16	Anaya Laiglesia Jorge	60	Rivas	Id.	No	Si	Si
*	17	Anaya Zarralanga Timoteo	29	Id.	Id.	No	No	No
*	18	Arcega Agustín	73	Despoblado	Labrador	No	No	No
*	19	Arduña Luns Zacarías	29	Rivas	Carretero	No	Si	Si
*	20	Arcega García Crescencio	26	Despoblado	Del campo	No	No	No
710	21	Arilla Sierra Antonio	68	Cuco	Pastor	No	No	No
*	22	Arilla Lucina Julián	32	Corona	Del campo	No	No	No
712	23	Arilla Sierra Juan	59	Alta Oliva	Id.	No	No	No
713	24	Arilla Sierra Pascual	67	Corona	Id.	No	No	No
*	25	Arjol Torcal Silverio	51	Cuco	Id.	No	No	No
714	26	Armalé Naudín Juan Cruz	52	Gramática	Id.	No	No	No
*	27	Asensio Cortés Tomás	33	Rivas	Id.	No	No	No
715	28	Asín Giménez Antonio	46	Id.	Id.	No	Si	Si
716	29	Atrián Racaj Modesto	52	Despoblado	Id.	Si	No	No
718	30	Azuárez Mayayo Félix	41	Rivas	Labrador	Si	Si	Si
720	31	Azuárez Salvo Benigno	40	Id.	Id.	Si	Si	Si
721	32	Azuárez Salvo Julio	41	Id.	Id.	Si	Si	Si
723	33	Azuárez Sarría Cecilio	58	Id.	Id.	Si	Si	Si
698	34	Abadía Mallén Serafin	49	Mesón Viejo	Del campo	No	No	No
*	35	Abadía Romeo Valentin	35	Cuco	Id.	No	No	No
*	36	Azuárez Mayayo Mariano	40	Rivas	Labrador	Si	Si	Si
*	37	Abadía Callizo Inocencio	35	Graneros	Del campo	No	Si	Si
*	38	Abadía Callizo Pedro	29	Salvador	Id.	No	No	No
*	39	Apuntate Zannúy Eladio	36	Rivas	Sastre	No	Si	Si
374	40	Arilla Chóliz Juan Francisco	37	Alta Oliva	Del campo	No	No	No
*	41	Abadía Azuárez Juan	30	Rivas	Id.	No	Si	Si
3	42	Abad Cortés Macario	40	Corona	Id.	No	No	No
724	43	Bailo Parral Carlos	56	Cuco	Pastor	No	No	No
725	44	Bailo Parral Pablo	45	Id.	Id.	No	No	No
726	45	Bandrés Liso Mariano	54	Rivas	Labrador	No	No	No
727	46	Bandrés Liso Proto	48	Id.	Id.	No	No	No
728	47	Bandrés Liso Sebastián	37	Id.	Id.	No	No	No
*	48	Baquedano Larraga Justo	34	Alta Oliva	Del campo	No	No	No
730	49	Barrena Campos Angel	53	Oliva	Id.	No	No	No
*	50	Begué Aragüés Simón	34	Rivas	Cora	No	No	No
*	51	Berges Campos Manuel	48	Id.	Del campo	No	No	No
733	52	Berges Cortés Esteban	45	Gramática	Id.	No	No	No
*	53	Berges Otaí Isidoro	40	Cuco	Pastor	No	No	No
*	54	Bericat Sumelzo Cristino	51	Despoblado	Caminero	No	Si	Si
737	55	Betoré Pola Juan Miguel	54	Corona	Del campo	Si	No	No
73	56	Blasco Atrián Miguel	64	Id.	Id.	No	No	No
43	57	Bailo Ardanaz Manuel	42	Oliva Baja	Esquillador	No	No	No
*	58	Benavente Cativiela Mariano	34	Falcón	Del campo	No	No	No
*	59	Blasco Pérez Baltasar	44	Cantarería	Id.	No	No	No
*	60	Blasco Lacims Miguel	30	Cuco	Id.	No	Si	Si





Número de orden		APELLIDOS Y NOMBRES	Edad.....	DOMICILIO	PROFESIÓN	SABE		
De la Inscripción de la propiedad	De la Inscripción de la sucesión					Si es o no elegible para los cargos concejiles	Leer.....	Escribir.....
	61	Burguete Payanés Primitivo	27	Rivas	Del campo	No	No	No
802	62	Callizo Puente Pedro	46	Huesca	Id.	No	No	No
	63	Cabeza Garcés Pascual	27	Rivas	Id.	No	No	No
743	64	Campos Cholí Juan	56	Cuco	Id.	Si	No	No
	65	Campos José	28	Rivas	Id.	No	No	No
746	66	Caudevilla Canaluche Domingo	46	Id.	Carretero	Si	Si	Si
747	67	Caudevilla Ciudad Manuel	42	Oliva	Labrador	No	No	No
	68	Caraballo Sanz Agustín	33	Despoblado	Del campo	No	No	No
748	69	Caudevilla Clemente Florencio	57	Oliva	Labrador	No	No	No
749	70	Caudevilla Clemente Faustino	58	Id.	Id.	No	No	No
750	71	Caudevilla Villarreal Lamberto	58	Cuco	Del campo	No	No	No
	72	Caudevilla Lacasa José	27	Id.	Id.	No	No	No
	73	Caraballo Sanz José	30	Torre Reina	Id.	No	No	No
	74	Castro Laborda Justo	46	Cuco	Id.	No	No	No
	75	Cardona Serrano Germán	33	Carasol Oliva	Id.	No	No	No
	76	Casalé Francés Santos	27	Cuco	Id.	No	Si	Si
751	77	Casalé Marcos Anastasio	66	Id.	Labrador	No	Si	Si
757	78	Casalé Ferrer Custodio	49	Corona	Pastor	No	No	No
758	79	Casalé Villanueva Juan	46	Id.	Id.	No	No	No
725	80	Casanova Villarreal Mariano	43	Huesca	Del campo	No	No	No
759	81	Casanova Villarreal Sebastián	40	Corona	Pastor	No	No	No
760	82	Casanova Villarreal Severo	61	Despoblado	Caminero	No	Si	Si
	83	Casanova Naudín Juan	29	Abadía	Del campo	No	No	No
	84	Caudevilla Ciudad Valero	50	Biesa	Labrador	No	No	No
	85	Castillo Granada Conrado	33	Cantarería	Alfarero	No	No	No
	86	Castillo Lamenca Antonio	43	Rivas	Del campo	No	No	No
	87	Castillo Riglos Pablo	44	Despoblado	Labrador	Si	Si	Si
	88	Cativiela Azuárez José	36	Corona	Pastor	Si	No	No
762	89	Cativiela Duerto Luciano	57	Oliva	Labrador	Si	No	No
	90	Cativiela Sanz Baldomero	25	Id.	Bracero	Si	No	No
	91	Claveras Jordán Pedro	37	Tiendas	Del campo	No	No	No
764	92	Clemente Lastiesas Faustino	54	Oliva	Id.	No	Si	Si
766	93	Clemente Atrián León	56	Despoblado	Id.	No	No	No
	94	Ciudad Navarro José	29	Corona	Id.	No	No	No
757	95	Ciudad Espés Pedro	66	Olvido	Id.	No	No	No
769	96	Cortés Apuntate Esteban	44	Rivas	Id.	No	Si	Si
773	97	Cortés Giménez Antonio	64	Id.	Id.	No	No	No
	98	Caudevilla Poza Mariano	30	Gata	Pastor	No	No	No
	99	Compaired Cuello Gregorio	28	Rivas	Del campo	No	No	No
	100	Compaired Cuello Saturnino	26	Id.	Id.	No	Si	Si
	101	Cortés Hualde Julián	25	Despoblado	Bracero	Si	No	No
	102	Cortés Nogué Juan Miguel	58	Buensire	Del campo	No	No	No
	103	Díez Fernández Francisco	49	Cuco	Pastor	No	No	No
778	104	Erlés Viamonte Manuel	55	Alta Oliva	Labrador	Si	Si	Si
779	105	Espés Blasco Santos	52	San Juan	Del campo	No	Si	Si
	106	Espés Giménez Mateo	68	Cuco	Id.	No	No	No
	107	Ezquerria Berges Victorián	32	Rivas	Id.	No	No	No
758	108	Ezquerria Ferrer Mateo	46	Olvido	Pastor	No	No	No
780	109	Ezquerria Ferrer Victorián	49	Alta Oliva	Del campo	No	No	No
782	110	Ezquerria Iñiguez Juan	80	Torre Reina	Id.	No	No	No
	111	Ezquerria Fontana Tomás	28	Despoblado	Id.	No	Si	Si
	112	Estaregui Latorre José	58	Id.	Id.	No	No	No
	113	Fanlo Villa Inocencio	50	Rivas	Id.	No	Si	Si
	114	Fanlo Villa Gregorio	34	Id.	Id.	No	No	No
	115	Fanlo Iñiguez Francisco	32	San Juan	Pastor	No	No	No
784	116	Felipe Melero Florencio	50	Rivas	Labrador	No	Si	Si
786	117	Fenollé Villarreal Simón	61	Corona	Pastor	No	No	No
787	118	Fernández Labena Antonio	75	Id.	Id.	No	No	No
788	119	Fernández Labena Raimundo	74	Cuco	Id.	Si	No	No
	120	Fernández Lanza Cándido	42	Falcón	Del campo	No	No	No

Número de or

De la Inscripción  
de la propiedad

789

790

791

792

794

798

799

801

803

804

808

810

811

812

148

813

817

819

823

825

827

828

829

833

832

835

840

843

844

847

848

849

850

851

852

853

854

855

856

857

858

859

860

861

862

863

864

865

866

867

868

869

870

871







Número de orden		APELLIDOS Y NOMBRES	Edad.....	DOMICILIO	PROFESIÓN	SABER			Número de orden de la inscripción en el padrón general
De la inscripción en el padrón general	En la Sección					Si es o no aptable para cargos concejiles	Leer.....	Escribir.....	
»	181	Hernández López Ramón	29	Buenavista	Carpintero	No	Si	Si	»
»	182	Ibars Cortés José	37	Rivas	Del campo	No	No	No	528
»	183	Iñiguez Sevilla Leonardo	36	Olvido	Pastor	Si	No	No	»
»	184	Giménez Suñén Jerónimo	29	Rivas	Del campo	No	Si	Si	»
»	185	Irigoy Bernat Segundo	23	Despoblado	Id.	No	No	No	»
849	186	Labena Gasqued Juan	51	Hornico	Pastor	No	No	No	909
851	187	Labena Ladrero Bernabé	68	Buenavista	Labrador	Si	Si	Si	»
853	188	Labena Martínez Antonio	44	Corona	Pastor	Si	No	No	»
854	189	Labena Martínez Evaristo	58	Id.	Id.	Si	No	No	»
»	190	Laborda Aznárez Pablo	35	Muro	Bracero	Si	No	No	»
»	191	Laborda Aznárez Saturnino	37	Rivas	Del campo	No	No	No	911
»	192	Laborda Gasqued Casiano	42	Oliva	Id.	No	No	No	»
510	193	Laborda Labena Luciano	43	Corona	Pastor	No	No	No	915
174	194	Laborda Castillo Mariano	41	Olvido	Del campo	No	No	No	»
860	195	Laborda Villarreal Lorenzo	53	Buenaire	Id.	No	No	No	916
863	196	Lacima Burgos Bernardino	66	Corona	Id.	No	No	No	910
»	197	Lacima López Santos	35	Gata	Id.	No	No	No	552
865	198	Lacima Burgos Manuel	53	Id.	Id.	Si	Si	Si	918
886	199	Lacima Burgos Pascual	57	Corona	Labrador	No	No	No	919
»	200	Lacima Blasco Cayetano	34	Id.	Del campo	No	No	No	»
868	201	Lacima Tris Mariano	41	Cuco	Id.	No	No	No	»
869	202	Ladrero Labena Antonio	61	Gata	Id.	No	No	No	»
»	203	Ladrero Lacima Juan	25	Gramática	Bracero	Si	No	No	921
871	204	Lafosa Cortés Manuel	56	Rivas	Del campo	No	No	No	»
874	205	Lalana Ugé Ramón	59	Id.	Labrador	Si	No	No	»
186	206	Lacraja Soro Manuel	45	Despoblado	Del campo	No	No	No	»
»	207	Laguarta García José	43	Id.	Id.	Si	No	No	»
»	208	Lamarca Baquedano Valero	29	Rivas	Id.	No	No	No	»
876	209	Lamarca Díez Fernando	63	Graneros	Id.	No	Si	Si	»
»	210	Lambán Gil Jorge	33	Hueseá	Id.	No	No	No	»
»	211	Lambán Giménez Lucas	41	Corona	Id.	No	No	No	»
»	212	Lanza Pradel Pedro	92	Cuco	Id.	No	No	No	»
»	213	Lasilla Apuntate Carlos	37	Rivas	Id.	No	Si	Si	931
878	214	Lasilla Apuntate Manuel	42	Id.	Id.	No	Si	Si	932
»	215	Lasheras Bielsa Pascual	43	Id.	Id.	No	No	No	226
»	216	Laura González Ildefonso	43	Carasol Oliva	Id.	No	No	No	»
880	217	Laura Laborda Felipe	34	Cuco	Id.	No	No	No	»
884	218	Laura Pradel Mariano	51	Corona	Pastor	Si	No	No	»
»	219	Larrodé Lamarca Tomás	51	Despoblado	Labrador	No	No	No	»
885	220	Lazcorreta del Buey Mariano	58	Rivas	Ministrante	Si	Si	Si	935
887	221	Les Mens Pedro	41	Id.	Del campo	No	No	No	»
»	222	Liso Alastuey Eusebio	52	Id.	Id.	No	No	No	937
»	223	Liso Alastuey José	53	Id.	Labrador	Si	Si	Si	939
»	224	Liso Baquedano Bienvenido	36	Aisladas	Del campo	No	Si	Si	942
891	225	Liso Moliner Pedro	67	Rivas	Id.	No	Si	Si	»
892	226	Liso Romeo Francisco	55	Alta Oliva	Id.	No	No	No	948
993	227	Liso Romeo Pablo	53	Corona	Id.	No	No	No	951
»	228	Liso Soriano Felipe	76	Santa María	Id.	No	No	No	»
»	229	Liso Baquedano Saturnino	29	Gata	Id.	No	No	No	952
»	230	Liso López Victorio	29	Cuco	Id.	No	No	No	»
896	231	López Burgos Carmelo	39	Olvido	Labrador	No	Si	Si	»
»	232	López García Manuel	45	Rivas	Del campo	No	Si	Si	953
»	233	López Gil Tomás	27	Corona	Id.	No	No	No	954
898	234	López Labena Rudesindo	59	Id.	Labrador	No	Si	Si	956
»	235	López Martínez Mariano	27	Aisladas	Del campo	No	No	No	»
»	236	López Navarro Mariano	60	Torre Reina	Id.	No	Si	Si	957
904	237	Lozano Laborda Evaristo	45	Oliva	Pastor	No	No	No	»
906	238	Lozano Pérez Laurencio	58	Gramática	Id.	No	No	No	»
907	239	Luna Gil Eusebio	63	Alta Oliva	Del campo	No	Si	Si	959
»	240	Laborda Castillo Martín	41	Olvido	Id.	No	No	No	»



N	SABE		Número de orden		APELLIDOS Y NOMBRES	Edad.....	DOMICILIO	PROFESIÓN	Si es o no apto para cargos concejiles		
	Leer.....	Escribir.....	De la localidad y de la general	En la localidad					Leer.....	Escribir.....	Leer.....
No	Si	Si	*	241	Laborda Castillo Agustín	32	Carsoles	Del campo	No	No	No
No	No	No	529	242	Liso Miguel Pascual	48	Plaza Santa María	Id.	No	No	No
Si	No	No	*	243	Labena Murillo Domingo	30	Despoblado	Pastor	No	No	No
No	Si	Si	*	244	López Burgos Juan Antonio	30	Torre Reina	Labrador	No	Si	Si
No	No	No	*	245	Langas Sagaste Ruperto	36	Salvador	Del campo	No	No	No
No	No	No	909	246	Mallén Irigoy Luis	59	Aisladas	Id.	No	No	No
Si	Si	Si	*	247	Magueda Giménez Policarpo	35	Gramática	Id.	No	No	No
Si	No	No	*	248	Marco Abad Vicente	44	Oliva	Id.	No	No	No
Si	No	No	*	249	Marco Azuárez Luis	29	Torre Reina	Id.	No	No	No
Si	No	No	*	250	Marco Azuárez Raimundo	32	Id.	Id.	No	No	No
No	No	No	911	251	Marco Rodrigo Mariano	73	Oliva	Id.	Si	No	No
No	No	No	*	252	Marcuello Villarreal Agustín	29	Trébedes	Id.	No	No	No
No	No	No	915	253	Martínez Tris Benito	50	Lagunas	Id.	No	No	No
No	No	No	*	254	Martínez Iriarte Saturnino	39	Cuco	Id.	No	No	No
No	No	No	916	255	Marzo Azuárez Alejandro	58	Rivas	Labrador	No	Si	Si
No	No	No	910	256	Marzo Lacima León	39	Gata	Del campo	No	Si	Si
No	No	No	552	257	Melero Ibars Isidro	41	Buenaire	Id.	No	No	No
Si	Si	Si	918	258	Mena Alegre Valentín	67	Cuco	Pastor	No	No	No
No	No	No	919	259	Mena Martínez Cruz	47	Buenaire	Id.	No	Si	Si
No	No	No	*	260	Mena Marco Domingo	45	Olvido	Del campo	No	No	No
No	No	No	*	261	Mena Marco Eloy	36	Graneros	Pastor	No	No	No
No	No	No	*	262	Mena Sarria Marcelino	76	Olvido	Id.	No	No	No
Si	No	No	921	263	Mena Sanz Casimiro	69	Rivas	Labrador	Si	Si	Si
No	No	No	*	264	Mena Sanz Salvador	63	Buenaire	Id.	Si	No	No
Si	No	No	*	265	Miana Marco Mariano	36	Falcón	Del campo	No	No	No
No	No	No	*	266	Miguel Lacambra Pascual	29	Huesca	Id.	No	Si	Si
Si	No	No	*	267	Miguel Sierra Antonio	53	San Juan	Labrador	Si	No	No
No	No	No	*	268	Morlans Samper Julián	57	Despoblado	Del campo	No	No	No
No	Si	Si	*	269	Moliner Pérez Teodoro	36	Cuco	Pastor	No	No	No
No	No	No	*	270	Morlans Castillo Mariano	27	Despoblado	Del campo	No	Si	Si
No	No	No	*	271	Miellsa Liso Fermín	29	Graneros	Id.	No	No	No
No	No	No	*	272	Murillo Alvarado Benigno	36	Horno Grande	Id.	No	No	No
No	Si	Si	931	273	Murillo Campos Domingo	45	Corona	Id.	No	No	No
No	Si	Si	932	274	Murillo Felipe Hilario	45	Rivas	Labrador	No	Si	Si
No	No	No	226	275	Miana Callizo Antonio	46	Torre Reina	Del campo	No	No	No
No	No	No	*	276	Miana Sanz Pedro	29	Alta Oliva	Id.	No	No	No
No	No	No	*	277	Marcos Naudin Sebastián	33	Cuco	Id.	No	No	No
Si	No	No	*	278	Menjón Coscolluela Miguel	29	Despoblado	Id.	No	Si	Si
No	No	No	*	279	Morana Lastrada Cándido	47	Mediavilla	Molinero	No	Si	Si
Si	Si	Si	935	280	Naudín Alayeto Celestino	39	Lagunas	Del campo	No	No	No
No	No	No	*	281	Naudín Garisa Gregorio	29	Cuco	Id.	No	No	No
No	No	No	937	282	Navarro Alonso Lorenzo	42	Oliva	Id.	No	No	No
Si	Si	Si	939	283	Navarro Forcada Pascual	75	Cuco	Id.	No	No	No
No	Si	Si	942	284	Navarro Liso Florencio	76	Oliva	Tejedor	No	No	No
No	Si	Si	*	285	Navarro Racaj Francisco	42	Falcón	Del campo	No	No	No
No	No	No	948	286	Nogué Ripamillán Florencio	67	Corona	Pastor	No	No	No
No	No	No	951	287	Nogué Ungria Leoncio	59	Cuco	Del campo	Si	No	No
No	No	No	*	288	Nogué Zabía Miguel	47	Gramática	Pastor	No	No	No
No	No	No	952	289	Nogué Zabía Santiago	47	Cuco	Del campo	No	No	No
No	No	No	*	290	Navarro Alonso Tomás	35	San Andrés	Id.	No	Si	Si
No	Si	Si	*	291	Osán Pérez Jerónimo	38	Olvido	Id.	No	No	No
No	Si	Si	953	292	Parral Giménez Antonio	78	Cuco	Pastor	No	No	No
No	No	No	954	293	Parral Nogué Juan	39	Id.	Id.	No	No	No
No	Si	Si	956	294	Pérez Labena Mariano	66	Corona	Id.	Si	Si	Si
No	No	No	*	295	Pérez Lacambra Modesto	37	Id.	Del campo	No	No	No
No	Si	Si	957	296	Pérez López Francisco	58	Lagunas	Sastre	No	Si	Si
No	No	No	*	297	Pérez Martínez Félix	25	Mediavilla	Bracero	Si	No	No
No	No	No	*	298	Posa Ferrer Mariano	26	Buenavista	Del campo	No	Si	Si
No	Si	Si	959	299	Posa Tolosana Bernardo	50	Id.	Labrador	Si	Si	Si
No	No	No	*	300	Pueyo Castillo Benito	34	Alta Oliva	Id.	No	No	No

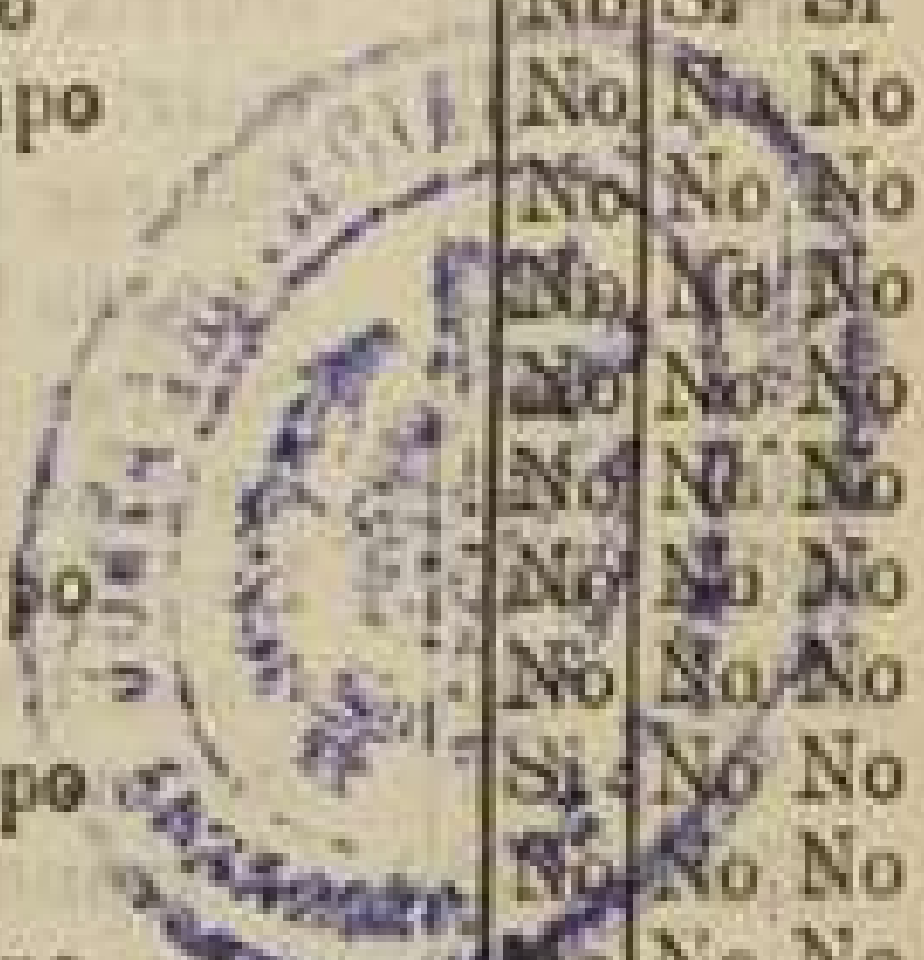



Número de orden		APELLIDOS Y NOMBRES	Edad	DOMICILIO	PROFESIÓN	SABE		
De la Inscripción General	No. de Inscripción					Si es o no apto para el cargo conciliab. ....	Leer.....	Escritura.....
960	301	Pueyo Abadía Angel	62	Alta Oliva	Labrador	Si	No	No
"	302	Pueyo Longas Matías	31	Rivas	Del campo	No	No	No
"	303	Pujol Grao Rosendo	46	Despoblado	Molinero	No	Si	Si
964	304	Racaj Ezeas Domingo	65	Rivas	Del campo	No	No	No
966	305	Racaj Navarro Mariano	51	Despoblado	Labrador	Si	No	No
"	306	Racaj Nogué Mariano	29	Id.	Del campo	No	No	No
967	307	Racaj Puyad Matías	55	Oliva	Id.	No	No	No
983	308	Racaj Viamonte Urbano	39	Gata	Id.	No	No	No
968	309	Rey Abad Manuel	57	Cuco	Pastor	No	No	No
967	310	Rey Abad Pascual	63	Gramática	Id.	No	No	No
983	311	Rey Parral Julio	28	Cuco	Id.	No	No	No
"	312	Rey Villa Manuel	33	Gramática	Id.	No	No	No
"	313	Rey Urben Germán	26	Cuco	Id.	No	No	No
"	314	Ripamillán Senau Germán	40	Id.	Id.	No	No	No
"	315	Riva Aznárez Mariano	31	Despoblado	Del campo	No	No	No
973	316	Rodrigo Rodrigo Angel	41	Id.	Labrador	No	No	No
"	317	Rodrigo García Lorenzo	33	Herrerías	Del campo	No	Si	Si
"	318	Rodrigo Sánchez Victorio	36	Rivas	Id.	No	No	No
975	319	Rodrigo Sarria Eusebio	41	Alta Oliva	Id.	No	No	No
976	320	Rodrigo Sarria Felipe	43	Hornico	Id.	No	No	No
977	321	Rodrigo Sarria Manuel	44	Cuco	Id.	No	No	No
978	322	Rodrigo Sarria Mariano	40	Torre Reina	Id.	No	No	No
977	323	Rodrigo Sarria Santiago	53	Hornico	Id.	No	No	No
981	324	Romeo Labena Pedro	41	Cuco	Pastor	No	No	No
"	325	Romeo Labena José	35	Torre Reina	Id.	No	No	No
"	326	Romeo Labena Romualdo	33	Alta Oliva	Del campo	No	No	No
"	327	Romeo Labena Isidro	25	Cuco	Pastor	Si	No	No
"	328	Romeo Les Francisco	44	Id.	Del campo	No	No	No
984	329	Romeo Nogué Antonio	65	Id.	Pastor	No	Si	Si
625	330	Racaj Cativiela Crispín	41	Id.	Del campo	No	No	No
974	331	Rodrigo Sánchez Simón	50	Rivas	Labrador	No	No	No
"	332	Rodrigo Sarria Juan	33	Huesca	Del campo	No	No	No
986	333	Sagaste Racaj Jorge	49	Gata	Id.	No	Si	Si
987	334	Sagaste Villarreal Cándido	37	Olvido	Id.	No	No	No
"	335	Salafranca Campos Mariano	37	Id.	Id.	No	No	No
"	336	Sánchez Crispau Andrés	39	Rivas	Id.	No	Si	Si
995	337	Sarria Aznárez Manuel	51	Id.	Labrador	Si	Si	Si
"	338	Sarria Aznárez Pascasio	27	Id.	Del campo	No	Si	Si
996	339	Sarria Blasco Justo	66	Herrerías	Labrador	No	No	No
997	340	Sarria Iñiguez Juan	52	Gata	Del campo	No	No	No
"	341	Sauras Frej Emeterio	34	Rivas	Id.	No	No	No
999	342	Sauras Gimenez Serafín	75	Id.	Labrador	Si	Si	Si
"	343	Sauras Rodrigo Juan	36	Id.	Del campo	No	No	No
1000	344	Sauras Sarria Pablo	45	Id.	Id.	No	Si	Si
1001	345	Sanz Alonso Leoncio	56	Cuco	Id.	Si	No	No
1002	346	Sanz Ramón Mariano	56	Alta Oliva	Id.	No	Si	Si
"	347	Serrano Laborda Hilario	36	Oliva	Id.	No	No	No
659	348	Serrano Laborda Mariano	52	Huesca	Id.	No	Si	Si
"	349	Serrano Mena Balbino	34	Carasol Oliva	Id.	No	No	No
1005	350	Serrano Zabala Francisco	74	Oliva	Id.	No	No	No
1006	351	Sierra Cortés Mariano	68	Alta Oliva	Pastor	Si	No	No
1009	352	Sierra Labena Jerónimo	48	Rabel	Id.	No	No	No
1110	353	Sierra Sanjuan Joaquin	51	Corona	Id.	No	No	No
1111	354	Sierra Labena Pascual	51	Rivas	Id.	No	No	No
1014	355	Sora Campos Román	53	Alta Oliva	Del campo	No	No	No
"	356	Soteras Muñoz Pascual	43	Salvador	Id.	No	No	No
"	357	Soteras Sánchez Felipe	30	Rivas	Id.	No	No	No
1016	358	Sumelzo Burgos José	45	Cuco	Labrador	No	No	No
"	359	Sanz Pérez Romualdo	32	Trébedes	Del campo	No	Si	Si
1018	360	Tris Compaired Bernardo	41	Rivas	Pastor	Si	Si	Si

Número de orden		De la Inscripción General	Profesión
De la Inscripción General	Profesión		
322	36		
1019	36		
"	36		
671	36		
"	36		
1021	36		
"	36		
1023	36		
"	36		
1026	36		
"	36		
1027	36		
1028	36		
"	36		
"	36		
1030	36		
334	36		
"	36		
"	36		
"	36		
336	36		
338	36		
"	36		
"	36		
"	36		



SABE  
Si se o no es apto para el cargo conciliar

Si No No  
No No No  
No Si Si  
No No No  
Si No No  
No No No  
No No No  
No No No  
No No No  
No No No  
No No No  
No No No  
No No No  
No Si Si  
No No No  
No No No  
No No No  
No No No  
No No No  
No No No  
No No No  
No No No  
No No No  
No No No  
No No No  
No No No  
No No No  
No No No  
No No No  
No No No  
No No No  
No No No  
No No No  
No No No  
No No No  
No No No  
No No No  
No No No  
No No No  
No No No  
No No No  
No No No  
No No No  
No No No  
No Si Si  
Si Si Si

Número de orden		APELLIDOS Y NOMBRES	Edad	DOMICILIO	PROFESIÓN	SABE		
De la Inscripción General	En la Inscripción					Si se o no es apto para el cargo conciliar	Leer	Escritura
322	361	Tris Giménez Manuel	49	Gramática	Del campo	Si	No	No
1019	362	Tris Mians Fidencio	45	Despoblado	Id.	No	Si	Si
*	363	Tris Tris José	32	Rivas	Id.	No	No	No
671	364	Tolosana Pérez Evaristo	46	Alta Oliva	Id.	No	No	No
*	365	Ungría Bandrés Sixto	29	Rivas	Id.	No	No	No
1021	366	Usán Castillo Manuel	65	Huesca	Id.	Si	No	No
*	367	Usán Laborda Juan	26	Hornico	Id.	Si	No	No
1023	368	Usán Laborda Manuel	45	Despoblado	Id.	Si	No	No
*	369	Viamonte Cortés Juan	34	Corona	Pastor	No	No	No
1026	370	Viamonte Parral Casiano	63	Id.	Id.	No	No	No
*	371	Viamonte Parral Telesforo	50	Arco	Id.	No	No	No
1027	372	Villa Ezquerra Idefonso	63	Gata	Id.	No	No	No
1028	373	Villa Ezquerra Mariano	61	Corona	Del campo	No	No	No
*	374	Villa Pérez Ambrosio	33	Santa María	Id.	No	No	No
*	375	Villanueva Naudín Juan	29	Despoblado	Id.	No	No	No
1030	376	Villarreal Blasco Angel	57	Oliva Baja	Id.	No	Si	Si
334	377	Vera Usán Joaquín	66	Id.	Labrador	Si	No	No
*	378	Vicastillo Sancho Manuel	46	Aisladas	Del campo	Si	Si	Si
*	379	Villa Pérez Amado	30	Santa María	Id.	No	No	No
*	380	Villa Burgos Pedro	42	Lagunas	Id.	No	No	No
336	381	Villa Abadía Ventura	38	Id.	Pastor	No	No	No
338	382	Villanueva Abadía Blas	45	Santa María	Del campo	No	Si	Si
*	383	Yera Gil Vicente	25	Rivas	Labrador	Si	Si	Si
*	384	Zarralanga Campos Félix	47	Despoblado	Id.	No	No	No
*	385	Zarralanga Campos Francisco	37	Id.	Id.	No	No	No
*	386	Zarralanga Campos Mariano	48	Id.	Id.	No	No	No
*	387	Zarralanga Anaya Miguel	33	Id.	Id.	No	No	No





DE LA PROVINCIA DE SARAGONA

NÚMERO DE ORDEN	NOMBRE DE LA SECCION	NOMBRE DE LA JUVENTUD O DE LA GENERAL	NOMBRES Y APELLIDOS		DOMICILIO	PROVINCIA
			1	2		
1			...	...	...	...
2			...	...	...	...
3			...	...	...	...
4			...	...	...	...
5			...	...	...	...
6			...	...	...	...
7			...	...	...	...
8			...	...	...	...
9			...	...	...	...
10			...	...	...	...
11			...	...	...	...
12			...	...	...	...
13			...	...	...	...
14			...	...	...	...
15			...	...	...	...
16			...	...	...	...
17			...	...	...	...
18			...	...	...	...
19			...	...	...	...
20			...	...	...	...
21			...	...	...	...
22			...	...	...	...
23			...	...	...	...
24			...	...	...	...
25			...	...	...	...
26			...	...	...	...
27			...	...	...	...
28			...	...	...	...
29			...	...	...	...
30			...	...	...	...
31			...	...	...	...
32			...	...	...	...
33			...	...	...	...
34			...	...	...	...
35			...	...	...	...
36			...	...	...	...
37			...	...	...	...
38			...	...	...	...
39			...	...	...	...
40			...	...	...	...
41			...	...	...	...
42			...	...	...	...
43			...	...	...	...
44			...	...	...	...
45			...	...	...	...
46			...	...	...	...
47			...	...	...	...
48			...	...	...	...

LISTA de los el

Número de orden	En la Sección	De la juventud o de la general
1	1	
2	2	
3	3	
4	4	
5	5	
6	6	
7	7	
8	8	
9	9	
10	10	
11	11	
12	12	
13	13	
14	14	
15	15	
16	16	
17	17	
18	18	
19	19	
20	20	
21	21	
22	22	
23	23	
24	24	
25	25	
26	26	
27	27	
28	28	
29	29	
30	30	
31	31	
32	32	
33	33	
34	34	
35	35	
36	36	
37	37	
38	38	
39	39	
40	40	
41	41	
42	42	
43	43	
44	44	
45	45	
46	46	
47	47	
48	48	

