

PLANO DE LA DEMARCACION DE LA MINA

San José en término de
Alpartir de la provincia de
Zaragoza

Núm. de su expediente *234*

Plano de demarcación de la mina de cobre gris titulada San José
núm. 234 sita en el paraje nombrado Casca-baja término
de Alpartin

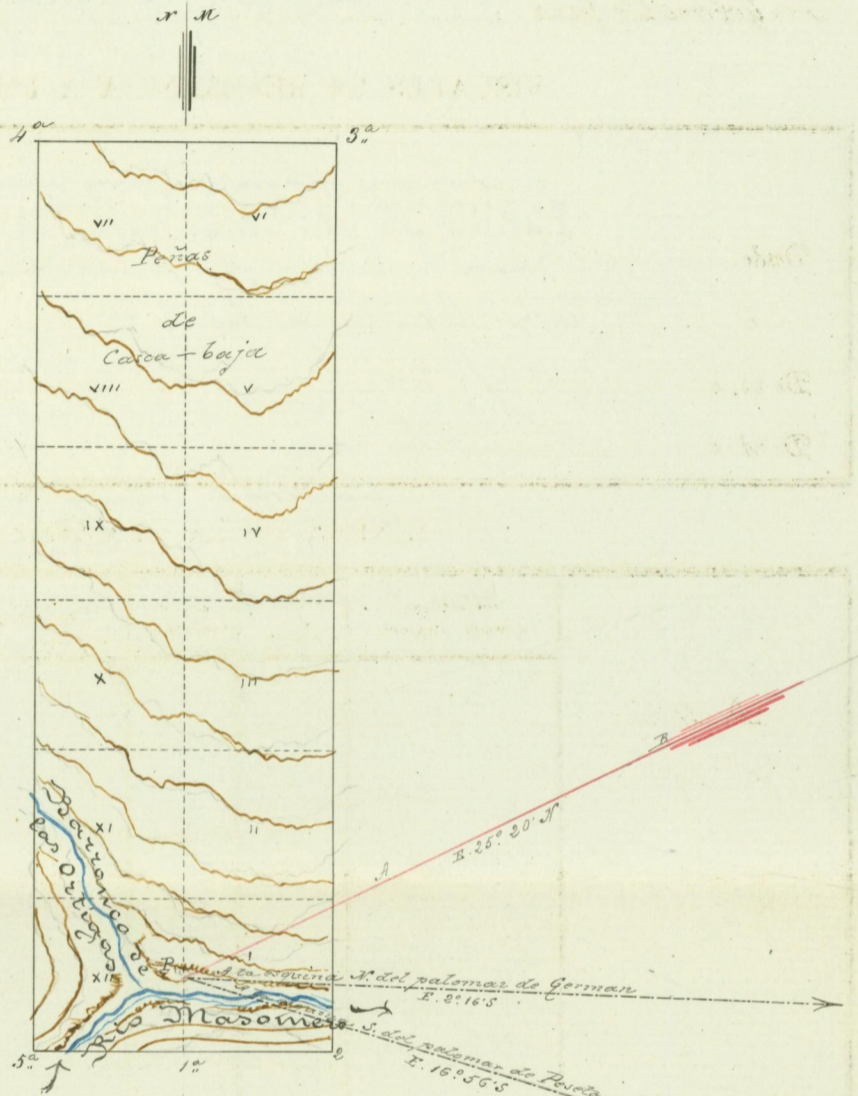

Explicación

P..... punto de partida
 1^o a 5^o..... estacas
 I a XII..... pertenencias
 A-B..... línea de orientación



Escala de $\frac{1}{5.000}$ m.

V.º B.º
EL JEFE DEL DISTRITO,

Niceny

Conforme:
EL INGENIERO,

José Abad

Zaragoza 19 de Febrero de 1892

EL AUXILIAR FACULTATIVO,

Franco Magallon

Explicación del plano de doce pertenencias para la mina de cobre gris nombrada *San José* cuyo expediente tiene el núm. 234 sita en Casca-baja término municipal *Alpartir* demarcada de orden del Sr. Gobernador fecha 27 de Enero 1891 por el Ingeniero que suscribe.

VISUALES DE REFERENCIA A PUNTOS FIJOS

	DIRECCIÓN RUMBOS. GRADOS.	LONGITUD EN METROS
Desde el punto de partida		
á la esquina S. del patamar de Tomás Peseta	E 16° 56' S	„
De id. á la esquina N. del patamar de Fran-		
de id. cisca German	E. 2° 16' S	

LÍNEAS DE LA DEMARCACIÓN

	BRÚJULA RUMBOS. GRADOS.	Longitud. Metros.	Metros cuadrados.	Sitio de los mojones.	Minas ó terrenos colindantes con expresión del número de su expediente respectivo.
Desde el punto de partida				1.º Collado del Atajo	Ninguna
á la 1.ª estaca	S.	50	0	2.º Id id	
de 1.ª á 2.ª id.	E.	100	0	3.º Alto del cerro de	
de 2.ª á 3.ª id.	N.	600	0	Casca-baja	
de 3.ª á 4.ª id.	O.	200	0	4.º Ladera del cerro	
de 4.ª á 5.ª id.	S.	600	0	de Casca-baja	
de 5.ª á 1.ª id.	E.	100	0	5.º Ladera de Casca-baja	
Zaragoza 19 de Febrero de 1892 El Ingeniero <i>José Abad</i> ³					

Observaciones facultativas.

El limbo de la brújula que se empleó para esta operación está dividido en 360 grados
partiendo del punto N. á la derecha.

La labor consiste en _____ de _____ metros de _____ excavada _____
_____ del criadero cuyo yacimiento es en forma de _____

Dirección del criadero _____

Su inclinación _____

Su potencia _____

El mineral beneficiable es _____ acompañado ó
mezclado de _____

La roca que le sirve de caja es _____
perteneciente á la formación geológica del siluriano.

El punto de partida es el centro de la entrada de la galería
medio arruinada de la antigua mina San José
situada en la margen izquierda del río Masomero.

La línea de orientación se tomó desde el centro de
la puerta del corral de Domingo Monera, á la cruz
de la torre de la iglesia de Alparbir, por una visua
que su dirección fué $E. 25^{\circ} 20' N.$

Albad