A-43447 _ 1

Residencia en la Zona de Las Bardenas

ESCALA 1:100

PERSPECTIVA

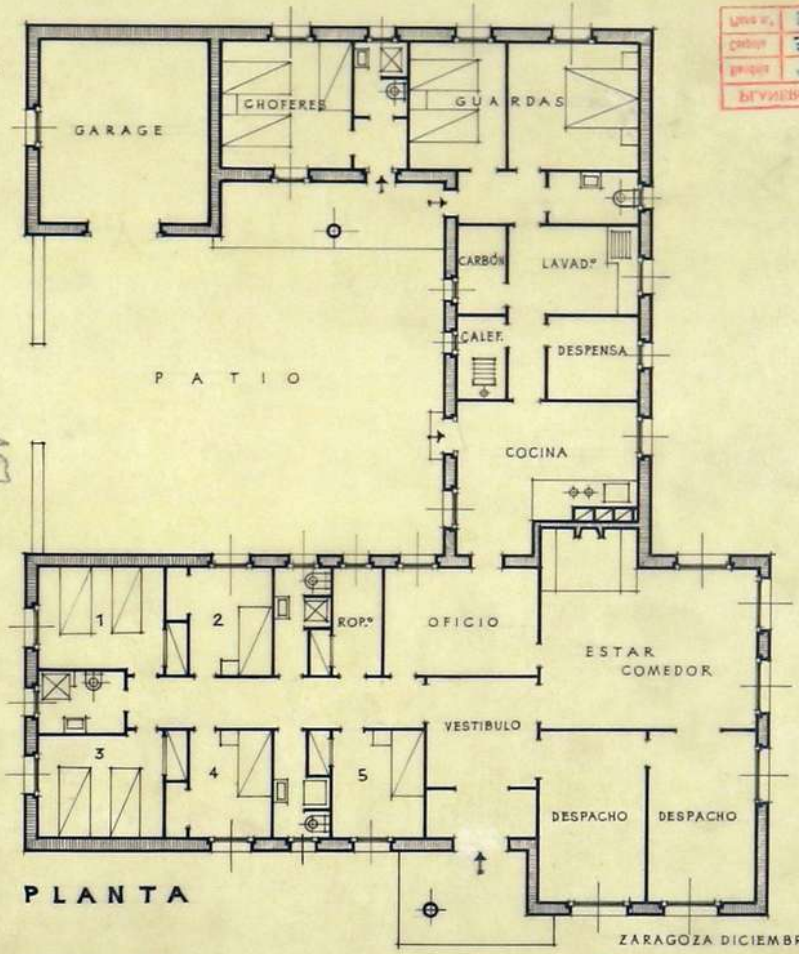

PLANTA

ZARAGOZA DICIEMBRE 1951

ARQUITECTO

GOBIERNO DE ARAGON