

EGEA DE LOS CABALLEROS

Lista de los electores de este Municipio, que se publica á los efectos del párrafo 3.º del artículo 16 de la ley de 26 de Junio de 1890

RECTIFICACIÓN DE 1895

| SABE | | | Núm. de orden | APELLIDOS Y NOMBRES | Edad | DOMICILIO | PROFESIÓN | Sabe | | |
|------|----|----|---------------|-------------------------------|------|-------------|-------------|------|----------|--|
| | | | | | | | | Leer | Escribir | Si sabe leer y escribir para sus propios asuntos |
| no | si | si | 1 | Abad Ambroj Mariano | 63 | Carasoles | Tejedor | si | si | si |
| si | si | si | 2 | Abad Campos Luciano | 66 | Tiendas | Zapatero | si | si | si |
| si | no | no | 3 | Abad Cortés Macario | 31 | Abadía | Del campo | no | si | si |
| si | si | si | 4 | Abad Ferrer Felipe | 63 | id. | id. | no | no | no |
| no | si | si | 5 | Abad Forcada Sixto | 48 | Mediavilla | Retirado | no | si | si |
| si | si | si | 6 | Abad Laborda Teodoro | 40 | Cantamora | Del campo | si | no | no |
| no | si | si | 7 | Abad Sagaste Casimiro | 32 | Trévedes | id. | no | no | no |
| no | si | si | 8 | Abad Sagaste Victorio | 34 | Tiendas | id. | no | si | si |
| si | si | si | 9 | Abad Sumelzo Bruno | 47 | Mesón Viejo | id. | si | no | no |
| no | si | si | 10 | Abadía Casanova Antonio | 43 | Trévedes | id. | no | si | si |
| no | si | si | 11 | Abadía Casanova Francisco | 69 | id. | id. | si | no | no |
| si | no | no | 12 | Abadía Francés Eusebio | 40 | Carasoles | id. | no | si | si |
| no | no | no | 13 | Abadía Callizo Inocencio | 26 | Mesón Viejo | id. | no | si | si |
| no | si | si | 14 | Abadía Miguel Antonio | 46 | Carasoles | Labrador | no | si | si |
| no | si | si | 15 | Abadía Miguel Felipe | 31 | Falcón | Del campo | no | no | no |
| no | si | si | 16 | Abadía Miguel Julián | 40 | id. | id. | no | no | no |
| no | no | no | 17 | Abadía Miguel Luis | 31 | Coso | id. | no | no | no |
| no | si | si | 18 | Abadía Miguel Sebastián | 41 | San Andrés | id. | no | no | no |
| si | no | no | 19 | Abadía Salafranca Antonio | 39 | Carasoles | id. | no | no | no |
| no | no | no | 20 | Abadía Salafranca Constantino | 28 | id. | id. | no | no | no |
| no | si | si | 21 | Abadía Vicastillo Marcelino | 48 | Tiendas | Labrador | si | no | no |
| no | no | no | 22 | Abadía Vicastillo Vicente | 41 | Carasoles | Del campo | no | no | no |
| no | no | no | 23 | Alba Zarralanga Teodoro | 41 | id. | id. | no | no | no |
| si | no | no | 24 | Alonso Labena Saturnino | 27 | Ravel | Pastor | no | no | no |
| si | no | no | 25 | Alonso Tris Félix | 48 | Portaza | id. | si | no | no |
| no | si | si | 26 | Ardanaz Garcés Felipe | 64 | Claustro | Labrador | si | no | no |
| no | no | no | 27 | Ardanaz Garcés Gregorio | 72 | Tiendas | id. | si | no | no |
| no | no | no | 28 | Arilla Chóliz Juan Francisco | 28 | Falcón | Del campo | no | no | no |
| si | no | no | 29 | Arilla Guara Eugenio | 42 | Trévedes | id. | si | no | no |
| no | no | no | 30 | Arilla Sierra Ignacio | 63 | Falcón | Pastor | no | no | no |
| si | no | no | 31 | Arilla Sierra Pedro María | 47 | Claustro | id. | si | no | no |
| no | no | no | 32 | Aragüés Casalé Bruno | 56 | Coso | Carretero | si | si | si |
| si | si | si | 33 | Artiguez Alastney José | 37 | Salvador | Del campo | no | no | no |
| no | no | no | 34 | Asín Sanz Francisco | 43 | Abadía | id. | no | no | no |
| si | no | no | 35 | Atrián Bericat Francisco | 67 | Carasoles | Sastre | si | si | si |
| si | no | no | 36 | Ayesa García Benigno | 55 | Mediavilla | Labrador | si | si | si |
| si | no | no | 37 | Ayesa García Juan | 38 | Trévedes | Del campo | no | no | no |
| si | no | no | 38 | Aznárez Abad Agustín | 34 | Carasoles | id. | no | no | no |
| si | no | no | 39 | Aznárez Abad Hilario | 25 | Cantarería | id. | no | no | no |
| no | si | si | 40 | Aznárez Abad Jesús | 28 | id. | id. | no | si | si |
| no | no | no | 41 | Aznárez Burguete Juan | 60 | Mediavilla | Comerciante | si | si | si |
| no | no | no | 42 | Aznárez García Silvestre | 47 | Azuara | Labrador | no | si | si |
| no | no | no | 43 | Aznárez Jiménez Juan | 39 | Mediavilla | Comerciante | si | si | si |
| no | no | no | 44 | Aznárez Liso Manuel | 61 | Cantarería | Labrador | si | no | no |
| no | si | si | 45 | Bailo Ardanaz Andrés | 42 | Tiendas | Esquilador | no | si | si |
| si | no | no | 46 | Bailo Ardanaz Manuel | 33 | id. | Del campo | no | no | no |
| no | no | no | 47 | Baquero Fontana Julián | 48 | Salvador | id. | no | no | no |
| no | no | no | 48 | Baquero Fontana Mariano | 63 | Mesón Viejo | id. | no | no | no |
| si | si | si | 49 | Baquero Fontana Pascual | 40 | Salvador | id. | no | no | no |
| no | no | no | 50 | Baquero Navarro Andrés | 51 | Carasoles | Pastor | no | no | no |
| si | no | no | 51 | Barreno Campos Segundo | 51 | Azara | Del campo | no | no | no |
| si | no | no | 52 | Benavente Abadía León | 43 | Trévedes | id. | no | no | no |
| si | no | no | 53 | Benavente Abadía Mariano | 37 | Cantamora | id. | no | no | no |
| si | si | si | 54 | Benavente Abadía Pascual | 36 | id. | id. | no | no | no |
| si | si | si | 55 | Benavente Burgos Juan | 53 | Salvador | id. | no | no | no |
| no | no | no | 56 | Benavente Cativiela Raimundo | 35 | Falcón | id. | no | no | no |
| no | no | no | 57 | Benavente Coscolluela Pedro | 64 | id. | Labrador | si | no | no |
| no | no | no | 58 | Berges Cortés Bernardo | 36 | Enmedio | Del campo | no | no | no |
| no | si | si | 59 | Berges Liso Amado | 36 | Carasoles | id. | no | no | no |
| no | si | si | 60 | Bericat Abadía Agustín | 39 | Falcón | id. | no | no | no |

| Núm. de orden | Edad | APELLIDOS Y NOMBRES | DOMICILIO | PROFESIÓN | Sabe | | |
|---------------|------|-------------------------------|-------------|--------------|-------------------------------------|------|----------|
| | | | | | Si se eligió para cargos especiales | Leer | Escribir |
| 61 | 63 | Bericat Alba Lucas | Coso | Labrador | si | no | no |
| 61 | 43 | Bericat Gericó José | Carasoles | Del campo | no | no | no |
| 62 | 45 | Bericat Gericó Lino | Mediavilla | Blanquero | no | no | no |
| 63 | 81 | Bericat Giménez Francisco | Carasoles | Zapatero | no | si | si |
| 64 | 30 | Bericat Sánchez Florentín | id. | id. | no | si | si |
| 65 | 41 | Bericat Sánchez Manuel | San Juan | Del campo | no | no | no |
| 66 | 64 | Bericat Tolosana Bruno | Mesón Viejo | id. | no | no | no |
| 736 | 58 | Bernad Viamonte Andrés | Salvador | id. | no | no | no |
| 67 | 32 | Berni Termis Pablo | Tiendas | Comerciante | no | si | si |
| 68 | 41 | Blanco Checa Julián | Falcón | Hojalatero | si | si | si |
| 69 | 35 | Blasco Garcés Francisco | Carasoles | Del campo | no | no | no |
| 71 | 45 | Blasco Miana José | Tiendas | Tabernero | si | no | no |
| " | 28 | Blasco Pérez Florentino | Cantamora | Del campo | no | no | no |
| " | 27 | Blasco Riglos Vicente | Trévedes | Confitero | no | no | no |
| 73 | 74 | Blasco Sancho Mariano | Enmedio | Labrador | si | no | no |
| " | 33 | Blasco Villanueva Angel | id. | Sillero | no | no | no |
| 77 | 56 | Callizo Bandrés Jerónimo | Mediavilla | Propietario | si | si | si |
| 79 | 45 | Capdevilla Garcia Manuel | Cantareria | Empleado | no | si | si |
| 80 | 49 | Capdevilla Villarreal Calixto | San Juan | Del campo | no | no | no |
| 81 | 43 | Capdevilla Villarreal Macario | id. | id. | no | no | no |
| 83 | 40 | Casalé Villanueva Gregorio | Tiendas | id. | no | no | no |
| 85 | 33 | Casanova Pardo Juan | Carasoles | id. | no | no | no |
| 87 | 53 | Castillo Baquero Mariano | Tiendas | Labrador | si | no | no |
| " | 51 | Castillo Lasobras Bartolomé | Salvador | Del campo | no | no | no |
| " | 29 | Castro García Florencio | Trévedes | id. | no | no | no |
| 88 | 32 | Castro García Segundo | id. | id. | no | si | si |
| 89 | 56 | Castro Pérez Andrés | Mediavilla | id. | no | no | no |
| 90 | 41 | Castro Sagaste Mariano | Tiendas | id. | no | no | no |
| 91 | 60 | Cativiela García León | id. | id. | si | no | no |
| 434 | 35 | Cativiela Riglos Orencio | Trévedes | Pastor | no | no | no |
| 93 | 40 | Cavero Aibar Ildefonso | Tiendas | Farmacéutico | si | si | si |
| " | 62 | Cía Eguaraz Francisco | Mediavilla | Comerciante | si | si | si |
| " | 25 | Cía Pueyo Pedro | id. | id. | no | si | si |
| 767 | 41 | Colón Fernández Luis | Tiendas | Del campo | no | si | si |
| 95 | 32 | Colón López Constantino | Carasoles | Pastor | si | no | no |
| 98 | 55 | Condón Miguel Victorián | Coso | Alpargatero | si | si | si |
| 99 | 40 | Cortes Cavero Julián | Carasoles | Del campo | no | no | no |
| 100 | 40 | Cortes Cavero Santiago | id. | id. | no | no | no |
| " | 49 | Cortes Nogné Juan Miguel | Mediavilla | id. | no | no | no |
| " | 45 | Cortes Tallizo Domingo | Tiendas | id. | no | si | si |
| 102 | 40 | Cosculluela Bentura Francisco | Mediavilla | Propietario | si | si | si |
| 103 | 43 | Cosculluela Burgos Nicolás | San Andrés | Tejedor | si | si | si |
| 104 | 35 | Cubero Adrián Antonio | Salvador | Del campo | no | no | no |
| 105 | 33 | Cubero Adrián Bernabé | Tiendas | Zapatero | si | si | si |
| 106 | 72 | Choliz Sauras Manuel | Cantamora | Tejedor | no | si | si |
| " | 61 | Damper González Ramón | Mediavilla | Trajinero | no | si | si |
| " | 36 | Dehesa Idoipe Leopoldo | id. | Propietario | no | si | si |
| 107 | 72 | Diego Madrazo Bartolomé | id. | id. | si | si | si |
| 109 | 34 | Diego Madrazo Leopoldo | Tiendas | id. | no | si | si |
| 111 | 66 | Domínguez Felipe Saturnino | Falcón | Labrador | si | si | si |
| " | 28 | Domínguez Felipe Adolfo | id. | id. | no | si | si |
| 112 | 36 | Domínguez Rivas José | Mediavilla | id. | si | si | si |
| 113 | 34 | Duato Aragüés Jerónimo | Salvador | Del campo | no | no | no |
| " | 52 | Duesto Alba Santiago | Trévedes | Labrador | si | si | si |
| " | 27 | Duesto Bericat Ildefonso | id. | id. | no | no | no |
| 114 | 35 | Fago Pérez Felipe | Salvador | Del campo | no | no | no |
| 115 | 40 | Fago Pérez Pedro | Mesón Viejo | id. | no | no | no |
| 116 | 69 | Fago Tarraguel Lorenzo | Carasoles | Pastor | si | no | no |
| 117 | 58 | Fago Tarraguel Narciso | Coso | id. | si | no | no |
| 118 | 75 | Fernández Casanova Gabriel | Tiendas | Comerciante | si | si | si |

Núm. de De la ins-
cripción
General...

119
793
122
126
127
128
125
129
130
131
807
134
135
136
137
138
140
141
142
144
145
147
150
151
152
153
156
159
160
161
166
167
168
169
170
171
173
174
175
176
177



| Num. de orden | En la Sección | APELLIDOS Y NOMBRES | Edad | DOMICILIO | PROFESIÓN | Sabe | | |
|---------------|---------------|-----------------------------|------|-------------|-------------|------|----------|--------|
| | | | | | | Leer | Escribir | Contar |
| 121 | | Fernández Galván Gregorio | 33 | Mediavilla | Presbítero | no | si | si |
| 119 | | Fernández Galván Manuel | 32 | Tiendas | Comerciante | si | si | si |
| 793 | | Ferrer Forcada Francisco | 57 | Carasoles | Del campo | no | si | si |
| | | Franca Vicastillo José | 26 | Trévedes | Labrador | no | no | no |
| 122 | | Ferrer Forcada Pedro | 51 | Carasoles | Del campo | no | si | si |
| 126 | | Francés Atrián Benito | 86 | Mesón Viejo | Labrador | si | no | no |
| 127 | | Francés Gallizo León | 45 | Del campo | Pastor | no | no | no |
| 128 | | Francés Pérez Modesto | 30 | Cantamora | Del campo | no | no | no |
| | | Francés Zalaya Valero | 44 | Tiendas | id. | si | no | no |
| 125 | | Frauca Aznárez Aniceto | 52 | Trévedes | id. | no | si | si |
| | | Frauca Romeo Florencio | 26 | Plaza | id. | no | no | no |
| 129 | | Gallizo Barrera Valero | 70 | Salvador | Labrador | si | si | si |
| | | Gorria Auria Eusebio | 35 | Trévedes | id. | no | si | si |
| 130 | | Gallizo Nogué Esteban | 45 | Salvador | id. | si | si | si |
| 131 | | Gallizo Nogué Pablo | 37 | id. | id. | si | si | si |
| 807 | | Garcés Liso Severo | 35 | Cantamora | Del campo | no | no | no |
| 134 | | Garcés Liso Mariano | 16 | Mesón Viejo | id. | no | no | no |
| | | Garcés Liso Pedro | 32 | Falcón | id. | no | no | no |
| | | Garcés Soro Mariano | 25 | Cantarería | id. | no | no | no |
| 135 | | García Abadía Pedro | 46 | Trévedes | id. | no | no | no |
| 136 | | García Alastuey José | 42 | Abadía | Tejedor | si | no | no |
| 137 | | García Blasco Manuel | 56 | Falcón | Del campo | no | no | no |
| 138 | | García Iñiguez Manuel | 39 | id. | Labrador | si | no | no |
| 140 | | García Layana Francisco | 49 | Mesón Viejo | Tablajero | si | si | si |
| | | García Lovera Juan | 69 | Mediavilla | Maestro | no | si | si |
| 141 | | García Mena Jacinto | 43 | id. | Albañil | no | si | si |
| 142 | | García Maza Mariano | 35 | Salvador | Del campo | no | no | no |
| | | García Sánchez León | 27 | Falcón | id. | no | no | no |
| 144 | | García Vicastillo José | 69 | Trévedes | Salvador | si | no | no |
| 145 | | García Vicastillo Rafael | 75 | Salvador | id. | si | no | no |
| 147 | | Gasque García Pedro | 75 | Ravel | Tejedor | si | no | no |
| | | Gil Gil Manuel | 32 | Mesón Viejo | Del campo | no | no | no |
| | | Gil Lázaro Joaquín | 47 | Mediavilla | id. | no | no | no |
| | | Giménez Chóliz Luciano | 25 | Plaza | id. | no | no | no |
| 150 | | Giménez Fernández Mariano | 65 | Ravel | Pastor | si | si | si |
| | | Giménez Fernández Victorián | 74 | Portaza | id. | si | no | no |
| 151 | | Giménez Lasobras Agustín | 40 | Salvador | Labrador | si | si | si |
| 152 | | Giménez Lasobras Andrés | 41 | id. | id. | si | no | no |
| 153 | | Giménez Lasobras Pedro | 33 | Enmedio | id. | si | si | si |
| 156 | | Giménez Lázaro Vicente | 61 | Mediavilla | Zapatero | si | si | si |
| | | Giménez López Juan | 28 | Ravel | Pastor | no | no | no |
| 159 | | Giménez Villa Cosme | 41 | San Juan | Del campo | no | no | no |
| 160 | | Giménez Villa Fernando | 35 | Coso | Empleado | no | si | si |
| 161 | | Giménez Villa Mariano | 40 | Carasoles | Labrador | si | no | no |
| | | González Damper Santiago | 33 | Coso | Trajinero | no | si | si |
| 166 | | Hernández Longás Germán | 39 | Mediavilla | Carpintero | si | si | si |
| 167 | | Iñiguez Casalé Pascual | 73 | Carasoles | Pastor | no | no | no |
| | | Iñiguez Casalé Pedro | 55 | id. | id. | no | no | no |
| 168 | | Iñiguez Miguel Cristóbal | 35 | id. | id. | no | no | no |
| 169 | | Izquierdo Villa Pedro | 45 | San Juan | id. | no | no | no |
| | | Labarta del Río Pablo | 51 | Mediavilla | Veterinario | si | si | si |
| 170 | | Labarga Palomar Serafin | 37 | Plaza | Barbero | no | si | si |
| 172 | | Labena Lasilla Patricio | 59 | Abadía | Del campo | no | no | no |
| 173 | | Laborda Cambra Segundo | 59 | Trévedes | Labrador | si | si | si |
| | | Laborda Castillo Martín | 32 | Salvador | Del campo | no | no | no |
| | | Laborda García Juan | 29 | Trévedes | id. | no | no | no |
| 176 | | Lacambra Mallén Juan | 45 | Puebla | id. | no | no | no |
| 175 | | Lacasa Abad Luis | 45 | Cantarería | Labrador | si | no | no |
| 176 | | Lacosta del Real Epifanio | 30 | Mediavilla | Herrador | no | si | si |
| | | Lacosta Salafranca Toribio | 51 | id. | Recaudador | no | si | si |

EGEA DE LOS CABALLEROS.—Sección primera.

| Núm. de orden | APELLIDOS Y NOMBRES | Edad | DOMICILIO | PROFESIÓN | Saber | | |
|---------------|-----------------------------|------|-------------|---------------|-------|----------|--------|
| | | | | | Leer | Escribir | Contar |
| 181 | Lacima Benabente Andrés | 30 | Mesón Viejo | Del campo | no | no | no |
| 178 182 | Lacima Burgos Manuel | 45 | Mediavilla | Labrador | no | si | si |
| 183 | Lacima Lavena Ignacio | 23 | Portaza | Del campo | no | no | no |
| 179 184 | Lafuente Grima Waldesco | 54 | Mediavilla | Cura | no | si | si |
| 185 | Lahera Martínez José | 35 | Salvador | Del campo | no | no | no |
| 182 186 | Lambán Benabente Santos | 63 | Mesón Viejo | Labrador | si | no | no |
| 183 187 | Lambán Bericat Mannel | 65 | Salvador | Del campo | no | no | no |
| 185 188 | Lambán Díez Cecilio | 45 | Labrador | Labrador | no | si | si |
| 186 189 | Lambán Díez Mariano | 47 | Portaza | id. | no | no | no |
| 188 190 | Lambán Díez Vicente | 50 | id. | id. | no | si | si |
| 191 | Lambán Giménez José | 25 | San Andrés | Del campo | no | si | si |
| 189 192 | Lambán Longás Mariano | 40 | Tiendas | Tablajero | si | si | si |
| 193 | Lambán Pérez Agustín | 47 | Carasoles | Del campo | no | si | si |
| 190 194 | Lambán Vicastillo Antonio | 54 | Coso | Labrador | si | si | si |
| 191 195 | Lambán Vicastillo Benito | 47 | id. | Zapatero | no | si | si |
| 193 196 | Larraz Villanueva Francisco | 37 | San Juan | Del campo | no | no | no |
| 195 197 | Lasierra Laborda Manuel | 32 | Salvador | id. | no | si | si |
| 196 198 | Lasobras Burguete Timoteo | 62 | Carasoles | Labrador | si | no | si |
| 199 | Lasobras Choliz Eusebio | 36 | id. | id. | no | no | no |
| 198 200 | Lázar Cortés Pascual | 33 | Mediavilla | Sastre | si | si | no |
| 199 201 | Les Montañés Baltasar | 47 | Salvador | Del campo | no | si | si |
| 526 202 | Lezeano Sancho Vicente | 50 | Mediavilla | Comerciante | no | si | si |
| 200 203 | Liso Campos Tomás | 48 | Carasoles | Labrador | no | no | si |
| 202 204 | Liso Romeo Manuel | 48 | Enmedio | Del campo | no | no | no |
| 203 205 | Longás Aznárez Pedro | 36 | Mediavilla | Veterinario | si | si | no |
| 204 206 | Longás Espés Cándido | 57 | Salvador | Labrador | si | si | si |
| 205 207 | Longás Espés Lorenzo | 47 | San Andrés | id. | si | si | si |
| 208 | Longás Sagaste Ruperto | 27 | Salvador | Del campo | no | no | si |
| 209 | López Alonso Timoteo | 74 | Falcón | Propietario | si | no | no |
| 206 210 | López Burgos José | 38 | Cantarería | Del campo | no | no | no |
| 201 211 | López García Blas | 54 | Tiendas | id. | no | no | no |
| 208 212 | López Lacima Joaquín | 30 | Coso | Empleado | no | si | no |
| 209 213 | López Lasala Zacarías | 43 | Mediavilla | Recaudador | si | si | si |
| 210 214 | López Marco Mariano | 71 | Carasoles | Labrador | si | no | si |
| 211 215 | López Rosa Pascual | 79 | Puebla | Pastor | si | no | no |
| 216 | López Violeta Miguel | 28 | Mediavilla | Carpintero | no | si | no |
| 217 | Lozano Laborda Jerónimo | 40 | Carasoles | Pastor | no | no | si |
| 212 218 | Luna Callizo Mariano | 53 | Mediavilla | Sastre | no | si | no |
| 213 219 | Luna Domínguez Paulino | 32 | id. | Cura | no | si | si |
| 215 220 | Llera Casado José | 60 | id. | Comerciante | no | si | si |
| 216 221 | Marco Atrián Jerónimo | 31 | Falcón | Del campo | no | no | no |
| 222 | Mariás Allué Jerónimo | 33 | Mediavilla | Notario | si | si | si |
| 223 | Marín Gil Mamés | 28 | id. | Guarnicionero | no | si | si |
| 220 224 | Marín Racaj Celestino | 37 | id. | id. | si | si | si |
| 221 225 | Marín Racaj Dionisio | 68 | id. | id. | si | si | si |
| 222 226 | Marín Racaj Juan | 73 | id. | id. | si | si | si |
| 227 | Mateo Iniguez Celestino | 31 | Abadía | Del campo | no | si | si |
| 555 228 | Mateo Pérez Santiago | 59 | id. | Pastor | no | no | no |
| 223 229 | Mena Burgos Santiago | 67 | Tiendas | Del campo | si | no | no |
| 224 230 | Mena Castillo Manuel | 31 | Mesón Viejo | Labrador | no | si | si |
| 225 231 | Mena Espés Tomás | 57 | Trévedes | id. | si | si | si |
| 226 232 | Miana Callizo Antonio | 37 | Mesón Viejo | Del campo | no | no | no |
| 233 | Miguel Gallizo Andrés | 26 | Falcón | Bracero | no | no | no |
| 227 234 | Miana Marco Casimiro | 34 | Carasoles | id. | no | si | si |
| 228 235 | Miguel Dehesa Celestino | 63 | Mediavilla | Jornalero | si | si | si |
| 230 236 | Miguel Gallizo Mariano | 43 | Salvador | Tablajero | si | no | no |
| 231 237 | Miguel Gallizo Rafael | 42 | Mesón Viejo | Del campo | no | no | no |
| 232 238 | Miguel Marzo Virgilio | 30 | Mediavilla | Abogado | si | si | si |
| 244 239 | Millán Lapieza Mariano | 64 | Azara | Propietario | si | si | si |
| 235 240 | Millán Abad Gregorio | 34 | Coso | Del campo | no | no | no |

| Sabe | | | Núm. de orden | En la Sección de la lista de propietarios | APELLIDOS Y NOMBRES | Edad | DOMICILIO | PROFESIÓN | Sabe | | |
|-----------------------------|------------------------------|---------------------------|---------------|---|------------------------------|------|-------------|---------------|-----------------------------|------------------------------|---------------------------|
| En la lista de propietarios | En la lista de arrendatarios | En la lista de jornaleros | | | | | | | En la lista de propietarios | En la lista de arrendatarios | En la lista de jornaleros |
| no | no | no | 236 | 241 | Miñana-Vérgara Pascual | 35 | 55aza | Administrante | si | si | si |
| no | si | si | | 242 | Miñón Sadornil Pablo | 47 | id. | Alcaide | no | si | si |
| no | no | no | 238 | 243 | Montañés Lapieza Andrés | 54 | Mesón Viejo | Labrador | si | si | si |
| no | si | si | | 244 | Montañés Lizalde Pablo | 23 | Falcón | Del campo | no | no | no |
| no | no | no | 570 | 245 | Monterde Vicente Constantino | 55 | Mediavilla | Escribiente | no | si | si |
| si | no | no | | 246 | Moral Martínez Francisco | 64 | id. | Propietario | no | si | si |
| no | no | no | | 247 | Moral Martínez José | 34 | id. | Abogado | si | si | si |
| no | si | si | 244 | 248 | Murillo Cortés Mariano | 46 | Cantamora | Del campo | si | si | si |
| no | no | no | | 249 | Murillo Labena Teodoro | 37 | Tiendas | id. | no | no | no |
| no | si | si | | 250 | Murillo Lain Pablo | 27 | Mediavilla | id. | no | si | si |
| no | si | si | 245 | 251 | Murillo Olid Simeón | 59 | id. | id. | no | si | si |
| si | si | si | 246 | 252 | Naudín González Leandro | 44 | Trévedes | id. | no | no | no |
| no | si | si | | 253 | Navarro Alonso Tomás | 25 | Tiendas | id. | no | si | si |
| si | si | si | | 254 | Navarro Broc Luis | 36 | Mediavilla | Propietario | si | si | si |
| no | si | si | 247 | 255 | Navarro Coronas Manuel | 63 | id. | Labrador | si | si | si |
| no | no | no | 248 | 256 | Navarro Domínguez Pascual | 32 | id. | id. | no | si | si |
| no | si | si | 250 | 257 | Navarro Pérez Pedro | 63 | Salvador | id. | no | si | si |
| si | no | si | | 258 | Navarro Pueyo Fernando | 25 | Mediavilla | id. | no | si | si |
| no | no | no | | 259 | Navarro Pueyo Vicente | 26 | id. | Veterinario | si | si | si |
| si | si | no | 947 | 260 | Navarro Villareal Teodoro | 39 | Salvador | Del campo | no | no | no |
| no | si | si | 020 | 261 | Nogué Ungría Victorián | 41 | Falcón | Pástor | si | no | no |
| no | si | si | 252 | 262 | Orensanz Apilluelo Pablo | 36 | Enmedio | Del campo | no | si | si |
| no | no | si | 253 | 263 | Otin Ferrer Simón | 45 | Trévedes | Salvador | si | si | si |
| no | no | no | 255 | 264 | Palacios Navarro José | 38 | Tiendas | Del campo | no | si | si |
| si | si | no | 256 | 265 | Palacios Salavet Francisco | 65 | Mediavilla | Comerciante | no | si | si |
| si | si | si | | 266 | Pardo Lucía Mariano | 31 | Mesón Viejo | Labrador | no | si | si |
| si | si | si | 258 | 267 | Pardo Lucía Tomás | 40 | id. | id. | no | si | si |
| no | no | si | 259 | 268 | Pardo Millán Mariano | 65 | Tiendas | Veterinario | si | si | si |
| si | no | no | 260 | 269 | Engenio Pérez Baquero | 50 | Monjas | Esquilador | no | si | si |
| no | no | no | 261 | 270 | Pérez Baquero Justo | 61 | Tiendas | Del campo | si | no | no |
| no | no | no | 262 | 271 | Pérez Bericat Andrés | 39 | Falcón | id. | no | no | no |
| no | si | no | 264 | 272 | Pérez Blasco Hilario | 40 | Salvador | Labrador | si | no | no |
| si | si | si | 265 | 273 | Pérez Callizo Jorge | 33 | Portaza | Zapatero | no | si | si |
| si | no | si | | 274 | Pérez Callizo Prudencio | 47 | Trévedes | Bracero | no | no | no |
| si | no | no | 266 | 275 | Pérez Gil José | 55 | Cantamora | Labrador | si | no | no |
| no | si | no | 267 | 276 | Pérez Labena Tomás | 42 | Tiendas | Del campo | no | no | no |
| no | no | si | 268 | 277 | Pérez Marco Mateo | 35 | Enmedio | id. | no | no | no |
| no | si | no | 270 | 278 | Pérez Racaj Pedro | 53 | Mediavilla | Comerciante | si | si | si |
| no | si | si | 271 | 279 | Pérez Torralba Simón | 79 | Portaza | Labrador | si | no | no |
| no | si | si | 272 | 280 | Peiré Castellón José | 69 | Trévedes | Del campo | no | no | no |
| no | no | no | 273 | 281 | Pilarees Cambra Dionisio | 53 | Mesón Viejo | Caminero | no | si | si |
| si | si | si | 274 | 282 | Pilarees Cambra Lucas | 43 | id. | Del campo | no | no | no |
| no | si | si | 276 | 283 | Posa Tolosana Gregorio | 57 | San Juan | id. | si | si | si |
| si | si | si | 277 | 284 | Posa Tolosana Mariano | 37 | id. | id. | no | si | si |
| si | si | si | 278 | 285 | Pradel Marco Evaristo | 43 | Coso | id. | si | si | si |
| si | si | si | 279 | 286 | Pueyo Echevarría Prdro | 63 | Trévedes | id. | si | si | si |
| no | si | si | 280 | 287 | Racaj Longás Jesús | 33 | Falcón | id. | no | si | si |
| no | no | no | 965 | 288 | Racaj Navarro Joaquín | 35 | Tiendas | id. | no | si | si |
| si | no | no | 281 | 289 | Racaj Payanés Simón | 55 | Carasoles | Labrador | si | no | no |
| no | si | si | | 290 | Racaj Salvatierra Prisco | 38 | Trévedes | Del campo | no | si | si |
| si | si | si | | 291 | Racaj Ciudad Dámaso | 62 | Falcón | id. | si | no | no |
| no | no | no | | 292 | Racaj Viamonte Francisco | 25 | Carasoles | id. | no | no | no |
| no | no | no | | 293 | Racaj Salvatierra Mariano | 27 | Mediavilla | id. | no | si | si |
| no | si | si | 282 | 294 | Racaj Ungría Mariano | 69 | id. | Labrador | si | si | si |
| si | si | si | 284 | 295 | Ramón Latorre José | 47 | Salvador | id. | si | si | si |
| si | no | no | 270 | 296 | Rey Parral Mariano | 33 | Magdalena | Del campo | no | no | no |
| no | no | no | 287 | 297 | Regnaque Lacima Pascual | 67 | Mediavilla | id. | no | no | no |
| si | si | si | 288 | 298 | Regnaque Sora Enrique | 35 | Trévedes | id. | no | si | si |
| si | si | si | 290 | 299 | Rodrigo Bernad Mariano | 71 | id. | id. | no | no | no |
| no | no | no | 291 | 300 | Romeo Gasqued Antonio | 54 | id. | Labrador | si | si | si |

EGEA DE LOS CABALLEROS.—Sección primera.

| Núm. de orden | Edad | APELLIDOS Y NOMBRES | DOMICILIO | PROFESIÓN | Sabe | | |
|---------------|------|------------------------------|-------------|-------------|---------|------------|-------|
| | | | | | Francés | Castellano | Latín |
| 51 | 28 | Bentura Julián Benjamín | Huesca | Propietario | si | si | si |
| 399 | 52 | Bericat Sánchez Prisco | Herrerías | Del campo | no | no | no |
| 400 | 53 | Bericat Arilla Mariano | Huesca | id. | no | no | no |
| 401 | 54 | Bericat Arilla Ventura | Graneros | id. | no | no | no |
| 404 | 55 | Bericat Sagardia Jerónimo | Herrerías | Albañil | si | no | no |
| 405 | 56 | Bernad Bergua Antonio | id. | Tratante | no | si | si |
| 406 | 57 | Berni Abad Juan | Huesca | Comerciante | no | si | si |
| 408 | 58 | Berni Giménez Victorián | id. | id. | si | si | si |
| 407 | 59 | Bes Germán Juan | Herrerías | id. | si | si | si |
| 409 | 60 | Blasco Fontana Antonio | Hornico | Pastor | no | no | no |
| 410 | 61 | Blasco Miana Florencio | Tajada | Montero | si | si | si |
| 402 | 62 | Blasco Naudín Timoteo | Alias | Pastor | si | no | no |
| 413 | 63 | Blasco Tris Casimiro | Muro | Vigilante | no | si | si |
| " | 64 | Blesa Magen Martín | Huesca | Médico | si | si | si |
| 414 | 65 | Bordeta Anaya Antonio | Herrerías | Tablajero | si | si | si |
| " | 66 | Burgos Bericat Luciano | Plaza | Cochero | no | si | si |
| 416 | 67 | Calvo Lorente Benito | Huesca | Comerciante | si | si | si |
| 418 | 68 | Callizo Puente Juan | id. | Del campo | no | no | no |
| 417 | 69 | Callizo Biec Victoriario | Herrerías | Escribano | si | si | si |
| 420 | 70 | Campos Barrena Angel | Alias | Del campo | no | no | no |
| 423 | 71 | Casalé Liso Dionisio | Fuente | id. | no | no | no |
| 424 | 72 | Casanoba Bordonaba Pascual | Muro | Carretero | si | si | si |
| " | 73 | Casas Aznárez Francisco | Nueva | Abogado | no | si | si |
| 427 | 74 | Casasus Solano Salvador | Mayor | Del campo | si | no | no |
| 428 | 75 | Castejón Cavero Benito | Herrerías | Recaudador | si | si | si |
| 429 | 76 | Castejón Cavero José | id. | id. | si | si | si |
| 431 | 77 | Cativiela Duesto Manuel | Huesca | Labrador | si | no | no |
| 432 | 78 | Cativiela García Fernando | id. | id. | si | si | si |
| 99 | 79 | Cativiela Nogué Manuel | Carnicerías | id. | si | no | no |
| 430 | 80 | Cativiela Orensanz Inocencio | Barrio Bajo | id. | no | si | si |
| " | 81 | Cativiela Pueyo Emilio | Huesca | Del campo | no | si | si |
| 433 | 82 | Cativiela Pueyo Gregorio | id. | Labrador | no | si | si |
| 456 | 83 | Ciudad Espes Manuel | Herrerías | Del campo | no | no | no |
| 436 | 84 | Ciudad Espes Mariano | id. | id. | no | no | no |
| 439 | 85 | Climente Aires Pascual | Huesca | Propietario | si | si | si |
| 440 | 86 | Contín Gurria Martín | Cantarranas | Del campo | no | si | si |
| 441 | 87 | Contín Suesa Pedro | id. | Labrador | si | no | no |
| 442 | 88 | Cortés Abadía Bartolomé | Barrio Bajo | id. | si | no | no |
| 443 | 89 | Cortés Gallizo Vicente | id. | id. | no | si | si |
| " | 90 | Cortés Nogué Fernando | Huesca | Del campo | no | no | no |
| 445 | 91 | Coscolluela Murillo Salomé | id. | Propietario | si | si | si |
| 446 | 92 | Coscolluela Racaj Domingo | id. | id. | si | si | si |
| 448 | 93 | Cholis Hernández Mariano | Herrerías | Del campo | no | si | si |
| " | 94 | Dehesa Alamán Ramón | id. | Estudiante | si | si | si |
| " | 95 | Dehesa Abriat Teodoro | Huesca | Labrador | no | si | si |
| 449 | 96 | Dehesa Melero Esteban | id. | Empleado | no | si | si |
| 450 | 97 | Dehesa Melero Tiburcio | Herrerías | Labrador | si | si | si |
| 452 | 98 | Dehesa Ripamilán Prisco | Huesca | Propietario | si | si | si |
| 453 | 99 | Dehesa Sagaste Gonzalo | id. | Abogado | si | si | si |
| 108 | 100 | Diego Madraza Domingo | Plaza | Propietario | si | si | si |
| 454 | 101 | Duesca Giménez José | Fuente | Del campo | no | no | no |
| " | 102 | Espes Blasco Isidro | Santa María | id. | si | si | si |
| 456 | 103 | Espierre Apuntate Juan | Cantarranas | Labrador | si | no | no |
| " | 104 | Espierre Fontana Miguel | Alta Oliva | Molinero | no | no | no |
| " | 105 | Espierre Vicastillo Tomás | Despoblado | Del campo | no | no | no |
| 457 | 106 | Esteban Sánchez Angel | Plaza | Labrador | si | si | si |
| 460 | 107 | Fanlo Lalanza Juan | Cantarranas | Del campo | no | no | no |
| " | 108 | Fernández Valderrama Luis | Carnicerías | Médico | si | si | si |
| 461 | 109 | Ferrer Casalé Valero | Aisladas | Del campo | no | no | no |
| 123 | 110 | Ferrer Villa Bernardo | Herrerías | Labrador | no | no | no |

BOLETIN OFICIAL EXTRAORDINARIO

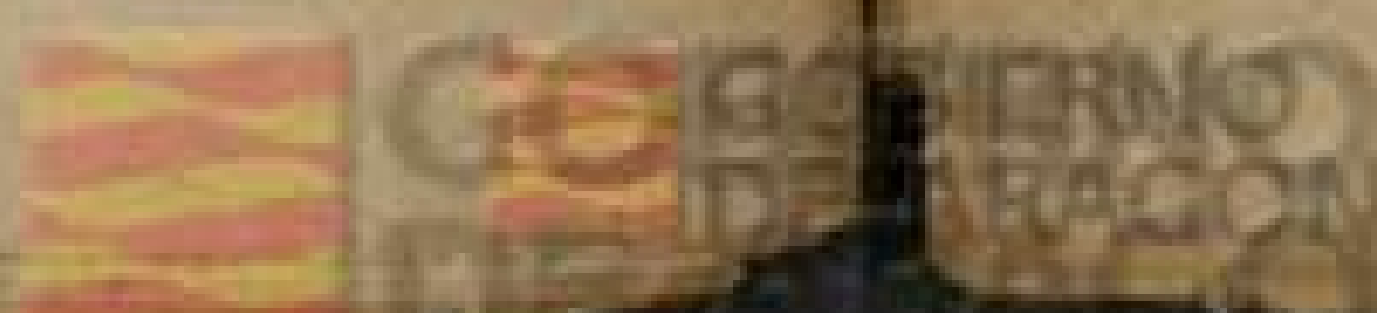

| Núm. |
|------|
| 462 |
| 463 |
| 464 |
| " |
| 466 |
| 467 |
| 468 |
| 469 |
| 470 |
| " |
| 472 |
| 474 |
| " |
| 139 |
| 477 |
| 478 |
| 449 |
| 149 |
| 480 |
| 481 |
| 482 |
| 165 |
| " |
| 484 |
| 485 |
| " |
| 486 |
| 487 |
| 488 |
| " |
| 890 |
| 490 |
| 491 |
| 492 |
| 493 |
| 494 |
| 495 |
| " |
| 496 |
| 497 |
| 499 |
| " |
| 849 |
| 503 |
| 504 |
| 505 |
| 507 |
| " |
| 509 |
| " |
| 511 |
| 512 |
| 514 |
| 515 |
| 180 |
| 516 |
| 517 |
| 2 |

| Sabe Escribir Leer | Sabe Escribir Leer | Profesión | Domicilio | Edad | APELLIDOS Y NOMBRES | Núm. de orden | |
|--------------------------|--------------------------|-----------|-------------|------|------------------------------|---------------|---------------------------|
| | | | | | | En la Sección | De la Inscripción general |
| si | si | si | Huesca | 52 | Florián Atrián Francisco | 462 | 111 |
| no | no | no | id. | 67 | Florián Jarque Francisco | 463 | 112 |
| no | no | no | id. | 33 | Florián Luna Artero | 464 | 113 |
| no | no | no | id. | 28 | Florián Puyod Juan | " | 114 |
| si | no | no | id. | 25 | Florian Puyod Mariano | " | 115 |
| no | si | si | id. | 46 | Francés Pérez Blas | 466 | 116 |
| no | si | si | id. | 33 | Francés Pérez Pío | 467 | 117 |
| si | si | si | Alias | 49 | Francés Villa Esteban | 468 | 118 |
| si | si | si | Santa María | 38 | Gallizo Casalé Benito | 469 | 119 |
| si | si | si | Herrerías | 40 | Gallizo Casalé Tomás | 470 | 120 |
| no | no | no | Huesca | 27 | Gallizo Nogué Andrés | " | 121 |
| si | si | si | id. | 37 | Gallizo Nogué Angel | 472 | 122 |
| si | no | no | id. | 41 | Garcés Lana Francisco | 474 | 123 |
| no | si | si | Fuente | 37 | Garcés Lana Valero | " | 124 |
| si | si | si | Mayor | 28 | Garcés Soro Amado | " | 125 |
| si | si | si | Biesa | 57 | García Lacima Gil | 139 | 126 |
| no | si | si | Herrerías | 70 | García Martínez Florencio | 477 | 127 |
| si | si | si | id. | 32 | García Miguel Nicolás | 478 | 128 |
| no | no | no | Huesca | 67 | García Sánchez Angel | 449 | 129 |
| si | si | si | Herrerías | 31 | Gargallo Giménez Florencio | 149 | 130 |
| no | no | no | id. | 42 | Gascón Berdejo Jorge | 480 | 131 |
| no | no | no | Huesca | 60 | Gasqued Martínez Pascual | 481 | 132 |
| si | si | si | id. | 32 | Gasqued Sanz Eugenio | 482 | 133 |
| no | si | si | Plaza | 35 | Grasa Puig Orid Ramón | 165 | 134 |
| si | no | no | Biesa | 26 | Gericó Armalé Pedro | " | 135 |
| si | si | si | Huesca | 50 | Gericó Ventura Angel | 484 | 136 |
| si | si | si | id. | 78 | Gericó Belle Mariano | 485 | 137 |
| si | no | no | Biesa | 56 | Gericó Garcés Juan | " | 138 |
| si | si | si | Graneros | 33 | Gil Lázaro Felipe | 149 | 139 |
| si | no | no | Cantarranas | 55 | Gil Yera Faustino | 486 | 140 |
| no | si | si | Fuente | 53 | Gil Yera Gregorio | 487 | 141 |
| no | si | si | Cantarranas | 41 | Gil Yera Juan | 488 | 142 |
| no | si | si | Herrerías | 51 | Gil Luca José | " | 143 |
| no | no | no | Biesa | 63 | Giménez Benedicto Fidencio | 890 | 144 |
| no | no | no | Huesca | 69 | Giménez Fernández Manuel | 490 | 145 |
| si | si | si | id. | 38 | Giménez Lasobras Urbano | 491 | 146 |
| no | si | si | Mayor | 52 | Giménez Sauras José | 492 | 147 |
| si | no | no | Cantarranas | 49 | Giménez Sauras Manuel | 493 | 148 |
| si | no | no | id. | 47 | Giménez Sauras Pedro | 494 | 149 |
| no | si | si | Barrio Bajo | 41 | Gimenez Sauras Raimundo | 495 | 150 |
| no | no | no | Herrerías | 30 | González Damper Ramón | " | 151 |
| si | si | si | Biesa | 48 | Gorria Auria Benito | 496 | 152 |
| si | si | si | id. | 67 | Gorria Ornat Miguel | 497 | 153 |
| no | si | si | Huesca | 41 | Guillén Bericat Joaquín | 499 | 154 |
| si | si | si | Herrerías | 35 | Guimbao Simón Abraham | " | 155 |
| no | si | si | Huesca | 33 | Iñiguez Sevilla Ceferino | 849 | 156 |
| si | si | si | Hornico | 47 | Iñiguez Burgos Mariano | 503 | 157 |
| si | si | si | Aisladas | 35 | Irigoy Giménez Cecilio | 504 | 158 |
| si | si | si | id. | 31 | Irigoy Giménez Eusebio | 505 | 159 |
| si | si | si | Graneros | 49 | Irigoy Hernández Juan | 507 | 160 |
| si | si | si | Iglesia | 26 | Isera Murillo Faustino | " | 161 |
| no | no | no | Hornico | 37 | Laborda Castillo Juan | 509 | 162 |
| si | si | si | id. | 67 | Laborda Falces Romualdo | " | 163 |
| si | no | no | Tajada | 47 | Lacambra Barrena Dionisio | 511 | 164 |
| no | no | no | Mayor | 42 | Lacampa Orús Enrique | 512 | 165 |
| no | no | no | Herrerías | 49 | Ladrero Labena Teodoro | 514 | 166 |
| si | si | si | id. | 51 | Lacostena Escario Francisco | 515 | 167 |
| no | no | no | Graneros | 43 | Lagranja Castillo Dionisio | 180 | 168 |
| si | si | si | Cantarranas | 47 | Lamarca Duesca Justo | 516 | 169 |
| no | no | no | Huesca | 48 | Lasierra Laborda Juan Francº | 517 | 170 |
| no | no | no | | | | | |

| Núm. de orden | En la Sección | APELLIDOS Y NOMBRES | Edad | DOMICILIO | PROFESIÓN | Sabe | | |
|---------------|---------------|----------------------------|------|--------------|---------------|---------------------------------|------|----------|
| | | | | | | si se sabe para otros conceptos | Leer | Escribir |
| 518 | 171 | Lasierra Alastuey Jorge | 67 | Cantarranas | Labrador | si | no | no |
| " | 172 | Lasilla Giménez Macario | 28 | Mayor | Del campo | no | si | si |
| 519 | 173 | Lasobras Iñiguez Sebastián | 41 | Huesca | id. | no | si | si |
| 522 | 174 | Lázaro Arjol Justo | 47 | Santa María | Carpintero | si | si | si |
| 521 | 175 | Lázaro Arjol Germán | 35 | Horno Grande | Albañil | no | si | si |
| 523 | 176 | Lázaro Arjol Saturnino | 45 | Herrerías | Zapatero | si | si | si |
| 525 | 177 | Les Callizo Fidencio | 51 | id. | Carpintero | si | si | si |
| 528 | 178 | Liso Alastuey Salvador | 43 | Barrio Bajo | Labrador | si | si | si |
| " | 179 | Liso Campos Salomé | 26 | Biesa | Del campo | no | no | no |
| 529 | 180 | Liso Miguel Pascual | 39 | Herrerías | id. | no | no | no |
| 530 | 181 | Liso Palacio Francisco | 66 | Mayor | id. | no | no | no |
| 531 | 182 | Liso Sora Santiago | 34 | Herrerías | Albañil | si | no | no |
| 532 | 183 | Liso Soriano Miguel | 45 | id. | Comerciante | si | si | si |
| 533 | 184 | López Diez Juan | 45 | id. | Del campo | no | si | si |
| 534 | 185 | López García Marcelino | 49 | id. | Comerciante | no | no | no |
| 902 | 186 | López Martínez Modesto | 32 | Huesca | Del campo | no | si | si |
| 903 | 187 | López Martínez Silvestre | 34 | Biesa | id. | no | no | no |
| 536 | 188 | López Pino Manuel | 57 | Horno Grande | id. | no | si | si |
| 535 | 189 | López Logroño Antonio | 46 | Tajada | Pastor | no | no | no |
| 905 | 190 | Lozano Les Antonio | 35 | Biesa | id. | no | no | no |
| 538 | 191 | Lozano Pérez Miguel | 60 | Herrerías | id. | si | no | no |
| 539 | 192 | Madurga Garcés Pablo | 31 | id. | Zapatero | no | si | si |
| 541 | 193 | Marcellán Escagüés Urbano | 45 | Santa María | Tratante | no | si | si |
| 542 | 194 | Marcellán Gamboa Gabriel | 35 | Cantarranas | Del campo | no | no | no |
| 543 | 195 | Marcellán García Dionisio | 60 | Santa María | Tratante | si | si | si |
| " | 196 | Marco Naudín Sebastián | 28 | Huesca | Del campo | no | no | no |
| 544 | 197 | Marco Parlo Juan | 60 | Graneros | id. | no | no | no |
| 545 | 198 | Marco Rodrigo Simón | 57 | Huesca | id. | no | no | no |
| 546 | 199 | Marín Gil Cecilio | 35 | Muro | Herrero | no | si | si |
| 547 | 200 | Marín Nogué Eustaquio | 31 | Huesca | Guarnicionero | no | si | si |
| 548 | 201 | Marín Nogué Jacinto | 37 | id. | id. | no | si | si |
| 549 | 202 | Marín Racaj Romualdo | 60 | id. | id. | si | si | si |
| 550 | 203 | Marqués Dot Martín | 45 | id. | Propietario | no | si | si |
| 551 | 204 | Marcuello Giménez Gregorio | 47 | id. | Del campo | no | no | no |
| 552 | 205 | Martínez Sánchez Mariano | 37 | Hornico | id. | no | no | no |
| " | 206 | Mayayo Salvo Estéban | 28 | Farasdués | Médico | si | si | si |
| " | 207 | Meca Armalé Tomás | 25 | Graneros | Del campo | no | si | si |
| 557 | 208 | Mena Baquedano Jerónimo | 32 | Cantarranas | id. | no | si | si |
| 559 | 209 | Mena Lambán Juan | 39 | Graneros | Labrador | si | si | si |
| 560 | 210 | Mena Lambán Mariano | 53 | Huesca | id. | si | si | si |
| 561 | 211 | Mena Lambán Romualdo | 59 | id. | id. | si | si | si |
| 562 | 212 | Mena Lambán Teodoro | 47 | id. | id. | si | si | si |
| 563 | 213 | Mena Nogué Fructuoso | 58 | id. | id. | si | no | no |
| 564 | 214 | Mena Sarría Manuel | 54 | Herrerías | id. | si | no | no |
| 565 | 215 | Mena Sarría Rafael | 59 | Graneros | id. | si | no | no |
| " | 216 | Millas Abad Mariano | 29 | Santa María | Del campo | no | no | no |
| " | 217 | Moliner Lasilla Mariano | 37 | id. | id. | no | si | si |
| 567 | 218 | Monguiloá Sanz Carmelo | 40 | Graneros | Pastor | si | no | no |
| 568 | 219 | Montañés Lizalde Francisco | 34 | Huesca | Del campo | no | no | no |
| 239 | 220 | Montañés Lizalde Juan | 35 | Alias | id. | no | no | no |
| 240 | 221 | Montañés Lizalde Mariano | 41 | Huesca | id. | no | no | no |
| 569 | 222 | Morales Navarro Angel | 45 | Herrerías | id. | no | si | si |
| 571 | 223 | Mulsa Otín Juan | 55 | Graneros | Labrador | si | no | no |
| " | 224 | Murillo Alid Cesáreo | 25 | Huesca | Del campo | no | no | no |
| 572 | 225 | Murillo Labena Francisco | 43 | Graneros | Labrador | si | no | no |
| 554 | 226 | Murillo Labena Germán | 60 | Huesca | Tablajero | si | si | si |
| 576 | 227 | Murillo Alid Domingo | 40 | Santa María | Labrador | no | si | si |
| " | 228 | Murillo Romeo Antonio | 50 | Huesca | id. | si | si | si |
| 578 | 229 | Murillo Romeo Pablo | 60 | Santa María | id. | si | si | si |
| 411 | 230 | Naudín Juan | 33 | Alta Oliva | Pastor | no | no | no |

Si es o no apto para cargos concejales

si no no
no si si
no si si
si si si
no si si
si si si
si si si
si si si
no no no
no no no
no no no
si no no
si si si
no si si
no no no
no si si
no no no
no no no
no si si
no si si
si si si
no si si
no no no
no no no
no si si
si si si
si si si
si si si
si no no
si no no
si no no
no no no
no no no
no no no
no si si
si no no
no no no
no no no
no si si
si no no
si no no
no no no
si no no
no si si
si si si
si si si
no no no

| Núm. de orden | Edad | APELLIDOS Y NOMBRES | DOMICILIO | PROFESIÓN | Sabe | | |
|---------------|------|-----------------------------|--------------|-------------|------|----------|--------|
| | | | | | Leer | Escribir | Contar |
| 580 | 231 | Navarro Domínguez Salomé | Biesa | Labrador | no | si | si |
| 581 | 232 | Navarro Fao Marcelo | id. | id. | si | no | no |
| " | 233 | Navarro Fao Teodoro | Herrerías | Del campo | no | no | no |
| 943 | 234 | Navarro Larrodé Leoncio | Graneros | Labrador | no | no | no |
| 584 | 235 | Navarro Mateo Tomás | Plaza | Estudiante | no | si | si |
| 586 | 236 | Navarro Racaj Eduardo | Herrerías | Comerciante | no | si | si |
| 587 | 237 | Naudín Armalé Mariano | id. | Del campo | no | no | no |
| " | 238 | Naudín Blasco Luis | id. | id. | no | no | no |
| 588 | 239 | Naudín Blasco Mariano | id. | id. | no | no | no |
| 589 | 240 | Naudín Latorre José | Huesca | Labrador | si | si | si |
| " | 241 | Naudín Giménez Victorio | id. | Del campo | no | no | no |
| 590 | 242 | Nogné Giménez Manuel | Biesa | Pastor | si | no | no |
| 591 | 243 | Nogné Layana Serafín | Huesca | id. | si | no | no |
| 592 | 244 | Nogné Pueyo Félix | id. | Labrador | si | si | si |
| 593 | 245 | Nogné Pueyo Florencio | id. | id. | no | si | si |
| 594 | 246 | Nogné Pueyo Juan | id. | id. | no | si | si |
| 950 | 247 | Nogné Román Vicente | Biesa | Pastor | no | no | no |
| 596 | 248 | Olid Miguel Pedro | Herrerías | Labrador | si | si | si |
| " | 249 | Olid Frauca Lorenzo | id. | id. | no | si | si |
| 597 | 250 | Pagadigonia Huarte Cosme | Mayor | Cantero | si | si | si |
| 257 | 251 | Pallarés Cuartero Miguel | Carnicerías | Empleado | no | si | si |
| 598 | 252 | Pallarés Foradada Miguel | Huesca | Ordinario | si | si | si |
| " | 253 | Parral Burgos Félix | Santa María | Del campo | no | no | no |
| 599 | 254 | Parral Burgos Julián | Huesca | id. | si | no | no |
| 600 | 255 | Parral Burgos Nicolás | id. | id. | no | no | no |
| 601 | 256 | Payanes Lacasa José | Cantarranas | Labrador | si | si | si |
| 602 | 257 | Peise Gil Zacarías | Muro | Procurador | si | si | si |
| 604 | 258 | Pérez Bozal José | Plaza | Recaudador | no | si | si |
| 605 | 259 | Pérez Campos Bonifacio | Huesca | Del campo | no | no | no |
| 607 | 260 | Pérez Cambra Juan | Herrerías | Pelaide | si | si | si |
| 608 | 261 | Pérez Lisondo Saturnino | Muro | Herrero | no | si | si |
| 609 | 262 | Pérez López Manuel | Alias | Pastor | si | no | no |
| " | 263 | Pérez Martínez Benito | Huesca | Del campo | no | no | no |
| " | 264 | Pérez Martínez Cosme | id. | id. | no | no | no |
| 610 | 265 | Pérez Martínez Pedro | id. | Pastor | no | no | no |
| " | 266 | Pérez Martínez Toribio | id. | Del campo | no | no | no |
| 611 | 267 | Pérez Mena Mateo | id. | id. | no | no | no |
| 615 | 268 | Pérez Urbón Mariano | Biesa | Pelaide | si | si | si |
| 614 | 269 | Pérez Urbón Celestino | Herrerías | id. | no | si | si |
| " | 270 | Pérez Villarreal Angel | Huesca | Pastor | no | no | no |
| " | 271 | Pérez Villarreal Ildefonso | id. | Del campo | no | no | no |
| 616 | 272 | Pérez Villellas Dámaso | Mayor | Herrero | si | si | si |
| " | 273 | Pérez Villellas José | Muro | id. | si | si | si |
| 618 | 274 | Pradel Berduque Manuel | Huesca | Del campo | si | no | no |
| 619 | 275 | Pradel Marco Antonio | id. | id. | no | si | si |
| " | 276 | Pueyo Pérez Balbino | Horno Grande | Armero | no | si | si |
| 620 | 277 | Pueyo Piedrafita Victoriano | id. | id. | si | si | si |
| 621 | 278 | Puyod Cativiela Bernardo | Biesa | Del campo | no | no | no |
| 622 | 279 | Puyod Cativiela Lázaro | Huesca | id. | no | no | no |
| 623 | 280 | Puyod Ciudad Tomás | id. | id. | no | no | no |
| 625 | 281 | Racaj Cativiela Crispín | Herrerías | id. | no | no | no |
| " | 282 | Racaj Milagro Alberto | Huesca | Retirado | no | si | si |
| 626 | 283 | Racaj Milagro Matías | Plaza | Procurador | si | si | si |
| " | 284 | Racaj Ladrero Manuel | Herrerías | Pastor | no | no | no |
| " | 285 | Rived Compaired Francisco | Huesca | Alguacil | no | si | si |
| " | 286 | Roche Calvo Francisco | Santa María | Industrial | no | si | si |
| 628 | 287 | Rodrigo Liso Joaquín | Barrio Bajo | Labrador | si | no | no |
| 629 | 288 | Rodrigo Rodrigo Eusebio | Huesca | Del campo | no | no | no |
| 630 | 289 | Rodrigo Sánchez Matías | id. | id. | no | no | no |
| " | 290 | Rodrigo Sánchez Victorio | Barrio Bajo | id. | no | si | si |

EGEA DE LOS CABALLEROS.— Sección segunda.



| Núm. de orden | De la ins- cripción general... | Bo. la. Sec- ción..... | APELLIDOS Y NOMBRES | Edad..... | DOMICILIO | PROFESIÓN | Si es o no elegible para cargos concejiles | Sabe | | Núm. de ins- cripción general..... |
|---------------|--------------------------------------|---------------------------|------------------------------|-----------|---------------|------------|--|-----------|---------------|---|
| | | | | | | | | Leer..... | Escribir..... | |
| n | | 291 | Rodrigo Sánchez Valero | 29 | Barrio Bajo | Del campo | no | si | si | |
| 631 | | 292 | Roldán Gómez Benito | 45 | Herrerías | Botero | si | si | si | |
| 632 | | 293 | Romero Casajús Serapio | 37 | Huesca | Carretero | si | si | si | 691 |
| 633 | | 294 | Romeo Ferrer Andrés | 54 | Aisladas | Pastor | si | no | no | 692 |
| 634 | | 295 | Romeo Ferrer Gregorio | 50 | Huesca | Labrador | si | no | no | 693 |
| 635 | | 296 | Romeo Sauras Mariano | 58 | Alias | Pastor | si | no | no | 695 |
| 636 | | 297 | Romeo Sora Juan | 37 | Herrerías | Del campo | no | no | no | 697 |
| 637 | | 298 | Ruiz López José | 65 | Plaza | id. | no | si | si | n |
| 638 | | 299 | Sagaste Bericat José | 43 | Santa María | Labrador | si | no | no | 699 |
| 639 | | 300 | Sagaste Dehesa Fidencio | 35 | Plaza | Del campo | no | si | si | 700 |
| 640 | | 301 | Salafranca Benedicto Juan | 40 | Graneros | id. | no | si | si | 701 |
| 641 | | 302 | Salafranca Román Cristóbal | 61 | id. | Empleado | no | no | no | n |
| n | | 303 | Salvatierra Lambán José | 28 | Huesca | Cafetero | no | si | si | 702 |
| 643 | | 304 | Samper Jaria Pascual | 28 | id. | Industrial | no | si | si | 704 |
| n | | 305 | Samper Rode Toribio | 60 | id. | id. | si | si | si | 705 |
| 990 | | 306 | Sánchez García Juan | 34 | Mayor | Del campo | no | no | no | n |
| 645 | | 307 | Sánchez García Mariano | 71 | Barrio Bajo | id. | no | no | no | 706 |
| 992 | | 308 | Sánchez Martínez Gregorio | 34 | Biesa | id. | no | no | no | 707 |
| 646 | | 309 | Sancho Naudín Agustín | 57 | Herrerías | Labrador | si | no | no | 709 |
| n | | 310 | Sancho Racaj Juan | 28 | id. | Del campo | no | no | no | 710 |
| 647 | | 311 | Sarria Aznárez Hermegildo | 56 | Mayor | Labrador | si | si | si | 712 |
| 648 | | 312 | Sarria Blasco Vicente | 60 | Huesca | Del campo | no | si | si | 713 |
| 649 | | 313 | Sarria Burguete Generoso | 60 | Mayor | Labrador | si | si | si | 714 |
| 650 | | 314 | Sarria Sauras Félix | 32 | Huesca | id. | no | si | si | n |
| 652 | | 315 | Satné Pérez Feliciano | 41 | Muro | Maestro | no | si | si | 715 |
| 653 | | 316 | Sauras Giménez Angel | 47 | Barrio Bajo | Labrador | si | no | no | 716 |
| 655 | | 317 | Sauras Rodrigo Teodoro | 32 | id. | id. | no | si | si | 718 |
| 657 | | 318 | Sanz Campos Pedro | 40 | Huesca | Del campo | no | no | no | 720 |
| 658 | | 319 | Sanz Campais Dámaso | 49 | Herrerías | id. | no | no | no | 721 |
| 660 | | 320 | Serrano Solana Manuel | 40 | Huesca | Organista | no | si | si | 722 |
| n | | 321 | Serrano Mena Pablo | 28 | Carasol Oliva | Del campo | no | no | no | 723 |
| n | | 322 | Sierra Alastuey Adriano | 28 | Graneros | id. | no | no | no | 724 |
| 662 | | 323 | Sierra Aznárez Mariano | 38 | Huesca | Labrador | si | si | si | 725 |
| 311 | | 324 | Sierra Aznárez Victorián | 42 | id. | id. | si | si | si | 726 |
| n | | 325 | Sierra Apuntate Pablo | 27 | id. | id. | no | no | no | 727 |
| 663 | | 326 | Sierra Giménez Mariano | 68 | id. | id. | si | no | no | 728 |
| n | | 327 | Soteras Abadía Dámaso | 41 | Nueva | Del campo | no | no | no | n |
| 664 | | 328 | Soteras Abadía Romualdo | 65 | Cantarranas | Labrador | si | si | si | 729 |
| n | | 329 | Sumelzo Pérez Bruno | 34 | Biesa | Carpintero | no | si | si | 730 |
| 666 | | 330 | Sumelzo Pérez Conrado | 45 | id. | Zapatero | no | si | si | 731 |
| 667 | | 331 | Sumelzo Pérez Manuel | 51 | Huesca | Sastre | no | si | si | n |
| 669 | | 332 | Tris Cortés José | 40 | Mayor | Del campo | no | no | no | 732 |
| 670 | | 333 | Tolosana Garcés Mariano | 62 | Muro | Labrador | si | no | no | 733 |
| 672 | | 334 | Ungría Bandrés Nicolás | 30 | Cantarranas | id. | no | si | si | 734 |
| n | | 335 | Ungría Samper Julio | 30 | id. | id. | si | si | si | 737 |
| 675 | | 336 | Urbón Rosel Tomás | 77 | Herrerías | id. | si | si | si | n |
| 673 | | 337 | Usán Castillo José | 47 | id. | id. | si | no | no | 738 |
| 1022 | | 338 | Usán Laborda Castillo | 32 | Huesca | Del campo | no | no | no | 772 |
| 678 | | 339 | Urzainqui Ciudad Valentín | 57 | Biesa | Labrador | si | si | si | 739 |
| 679 | | 340 | Urzainqui Gil Dionisio | 35 | Plaza | Sastre | si | si | si | 741 |
| n | | 341 | Urzainqui Rived Luis | 29 | Biesa | Empleado | no | si | si | 802 |
| 681 | | 342 | Viamonte Callao Romualdo | 37 | Graneros | Del campo | no | no | no | 76 |
| 682 | | 343 | Villa Fanlo Gregorio | 34 | Huesca | id. | no | no | no | 743 |
| 684 | | 344 | Villa Salias Mariano | 40 | Herrerías | Labrador | si | no | no | 744 |
| 344 | | 345 | Villanueva Pérez Tomás | 53 | Graneros | id. | si | si | si | 746 |
| 686 | | 346 | Villarreal Campos Vicente | 48 | Huesca | id. | si | si | si | 747 |
| 687 | | 347 | Villarreal Trasqued Gregorio | 38 | Herrerías | Del campo | no | no | no | 748 |
| 688 | | 348 | Villarreal Pérez Enrique | 47 | Hornico | id. | no | si | si | 749 |
| 689 | | 349 | Villellas Felipe Pedro | 55 | Mayor | Herrero | si | si | si | 750 |
| n | | 350 | Zueco Casajús Pedro | 36 | Muro | Carretero | no | si | si | 752 |

| Sabe | | | Núm. de orden | APELLIDOS Y NOMBRES | Edad | DOMICILIO | PROFESIÓN | Sabe | | | |
|--|------|----------|---------------|---------------------|--------------------------------|-----------|----------------|--|------|----------|----|
| Si es o no aptitud para cargos electivos | Leer | Escribir | | | | | | Si es o no aptitud para cargos electivos | Leer | Escribir | |
| no | si | si | | | | | | | | | |
| si | si | si | | | | | | | | | |
| si | si | si | | | | | | | | | |
| si | no | no | 691 | 1 | Abad Forcada Miguel | 42 | Olvido | Del campo | no | no | no |
| si | no | no | 692 | 2 | Abad Martínez Mariano | 42 | Lagunas | id. | no | no | no |
| si | no | no | 693 | 3 | Abad Martínez Miguel | 79 | id. | id. | no | no | no |
| si | no | no | 695 | 4 | Abad Pérez Mariano | 45 | id. | id. | no | no | no |
| no | no | no | 697 | 5 | Abadía Canaluche Cristino | 31 | Iglesia | id. | no | si | si |
| no | si | si | " | 6 | Abadía Labena Cesáreo | 26 | Cuco | id. | no | no | no |
| si | no | no | 699 | 7 | Abadía Navarro Francisco | 72 | Gramática | id. | no | no | no |
| no | si | si | 700 | 8 | Abadía Parral Valero | 57 | Cuco | Pastor | si | no | no |
| no | si | si | 701 | 9 | Adellac Armalé Mariano | 31 | Torre Reina | Del campo | no | no | no |
| no | no | no | " | 10 | Alastuey Adellac Tomás | 36 | Gata | Labrador | no | no | no |
| no | si | si | 702 | 11 | Alastuey Casalé Domingo | 43 | Alta Oliva | id. | no | no | no |
| no | si | si | 704 | 12 | Alayeto Manero Mariano | 53 | Lagunas | id. | si | no | no |
| si | si | si | 705 | 13 | Alayeto Nogué Francisco | 46 | id. | id. | si | si | si |
| no | no | no | " | 14 | Alayeto Romeo Mariano | 25 | id. | id. | no | si | si |
| no | no | no | 706 | 15 | Alonso Giménez Martín | 90 | Torre Reina | Pastor | si | no | no |
| no | no | no | 707 | 16 | Alonso Gasqued Angel | 26 | id. | id. | no | no | no |
| si | no | no | 709 | 17 | Anaya Laiglesia Jorge | 51 | Iglesia | Labrador | no | si | si |
| no | no | no | 710 | 18 | Arilla Sierra Antonio | 59 | Cuco | Pastor | no | no | no |
| si | si | si | 712 | 19 | Arilla Sierra Juan | 50 | Alta Oliva | Del campo | no | no | no |
| no | si | si | 713 | 20 | Arilla Sierra Pascual | 59 | Corona | Labrador | no | no | no |
| si | si | si | 714 | 21 | Armalé Naudín Juan | 43 | Gramática | Pastor | no | no | no |
| no | si | si | " | 22 | Asensio Fanlo Miguel | 53 | Despoblado | Labrador | si | no | no |
| no | si | si | 715 | 23 | Asín Giménez Antonio | 37 | San Victorián | id. | si | si | si |
| si | no | no | 716 | 24 | Atrian Racaj Modesto | 43 | Despoblado | id. | no | no | no |
| no | si | si | 718 | 25 | Aznárez Mayayo Félix | 32 | P. Rivas | id. | si | si | si |
| no | no | no | 720 | 26 | Aznárez Salvo Benigno | 31 | Farasdués | id. | no | si | si |
| no | no | no | 721 | 27 | Aznárez Salvo Julio | 32 | id. | id. | no | si | si |
| no | si | si | 722 | 28 | Aznárez Sarria Alejandro | 74 | id. | id. | si | si | si |
| no | no | no | 723 | 29 | Aznárez Sarria Cecilio | 49 | id. | id. | si | si | si |
| no | no | no | 724 | 30 | Bailo Parral Carlos | 41 | Cuco | Pastor | no | no | no |
| si | si | si | 725 | 31 | Bailo Parral Pablo | 36 | id. | id. | no | no | no |
| si | si | si | 726 | 32 | Bandrés Liso Mariano | 45 | Nueva | Labrador | no | si | si |
| no | no | no | 727 | 33 | Bandrés Liso Proto | 39 | Iglesia | id. | no | no | no |
| si | no | no | 728 | 34 | Bandrés Liso Sebastián | 48 | Nueva | id. | si | si | si |
| no | no | no | " | 35 | Baquedano Larraga Justo | 25 | Alta Oliva | id. | no | no | no |
| si | si | si | 729 | 36 | Baquero Tris Mariano | 40 | Oliva | Pastor | si | no | no |
| no | si | si | 730 | 37 | Barrena Campos Angel | 44 | id. | id. | no | no | no |
| no | si | si | 731 | 38 | Barrena Sancho Felipe | 40 | Cuco | Del campo | no | no | no |
| no | si | si | " | 39 | Benito Alcaya Juan | 36 | Despoblado | id. | no | si | si |
| no | no | no | 732 | 40 | Bequería Pueyo Santos | 42 | Gramática | id. | no | no | no |
| si | no | no | 733 | 41 | Berges Cortés Esteban | 36 | id. | id. | no | no | no |
| no | si | si | 734 | 42 | Bericat Ayesa Leoncio | 31 | Lagunas | id. | no | no | no |
| si | si | si | 737 | 43 | Betoré Pola Juan Miguel | 43 | id. | id. | no | no | no |
| si | si | si | " | 44 | Blasco Armalé Francisco | 28 | Oliva | id. | no | si | si |
| si | no | no | 738 | 45 | Blasco Lacuria Miguel | 55 | Corona | id. | no | no | no |
| no | no | no | 772 | 46 | Blasco Miana Mariano | 27 | Gramática | id. | no | no | no |
| si | si | si | 739 | 47 | Blasco Pradel Antonio | 73 | Corona | id. | si | no | no |
| si | si | si | 741 | 48 | Burguete Sarria Manuel | 53 | Rivas | Labrador | si | si | si |
| no | si | si | 802 | 49 | Callizo Puente Pedro | 37 | Corona | Del campo | no | no | no |
| no | no | no | 76 | 50 | Calvo González Manuel | 61 | P. Santa María | Pastor | no | no | no |
| no | no | no | 743 | 51 | Campos Choliz Juan | 47 | Cuco | Del campo | no | no | no |
| si | no | no | 744 | 52 | Campos García Sebastián | 75 | Alta Oliva | Labrador | si | no | no |
| si | si | si | 746 | 53 | Capdevilla Canaluche Marcelino | 37 | Farasdués | Cantero | si | si | si |
| si | si | si | 747 | 54 | Capdevilla Ciudad Manuel | 33 | Oliva | Labrador | no | no | no |
| no | no | no | 748 | 55 | Capdevilla Clemente Florencio | 48 | id. | id. | si | no | no |
| no | si | si | 749 | 56 | Capdevilla Clemente Faustino | 49 | Olvido | id. | no | no | no |
| si | si | si | 750 | 57 | Capdevilla Villarreal Lamberto | 49 | Cuco | Del campo | no | no | no |
| no | si | si | 752 | 58 | Cazabalto Otal Segundo | 35 | Despoblado | id. | no | no | no |

EGEA DE LOS CABALLEROS.—Sección tercera.

| Núm. de orden | Edad | APELLIDOS Y NOMBRES | DOMICILIO | PROFESIÓN | Sabe | | | Núm. de inscripción general | |
|---------------|------|-------------------------------|-----------|-----------------------------|--|------|----------|-----------------------------|-----|
| | | | | | Si se o no ojetivo para darlos conqulias | Leer | Escribir | | |
| 753 | 59 | Carbonell Aragüés Jorge | 51 | Despoblado | Labrador | si | no | no | 804 |
| 754 | 60 | Cardena Conde Cristóbal | 60 | Oliva | Del campo | no | no | no | 801 |
| 755 | 61 | Casalé Barcas Anastasio | 57 | Cuco | Labrador | si | no | no | 806 |
| 756 | 62 | Casalé Fernández Nicolás | 74 | Despoblado | Del campo | no | no | no | 808 |
| 757 | 63 | Casalé Ferrer Custodio | 40 | Corona | Pastor | si | no | no | " |
| 784 | 64 | Casalé Liso Antonio | 39 | Iglesia | Labrador | si | no | no | 810 |
| 758 | 65 | Casalé Villanneva Juan | 37 | Cuco | Del campo | no | no | no | " |
| " | 66 | Casanoba Baquero Juan | 72 | Corona | Pastor | no | no | no | 811 |
| 725 | 67 | Casanoba Vilarreal Mariano | 34 | id. | Del campo | no | no | no | 812 |
| 759 | 68 | Casanoba Villarreal Sebastián | 40 | Gata | Pastor | no | no | no | 148 |
| 760 | 69 | Casanoba Villarreal Severo | 42 | Despoblado | Caminero | no | si | si | 813 |
| " | 70 | Castillo Riglos Pablo | 35 | id. | Labrador | si | si | si | 483 |
| " | 71 | Castro Laborda Justo | 36 | Cuco | Del campo | no | no | no | 814 |
| 761 | 72 | Castro Lacima Miguel | 61 | id. | Labrador | si | no | no | 815 |
| " | 73 | Cativiela Aznar José | 27 | Corona | Pastor | no | no | no | 817 |
| 762 | 74 | Cativiela Duerto Luciano | 48 | Oliva | Labrador | si | no | no | 819 |
| 764 | 75 | Clemente Lastiesas Faustino | 45 | id. | Del campo | no | si | si | 821 |
| 765 | 76 | Clemente Naudín Juan | 39 | Corona | id. | no | no | no | 822 |
| 766 | 77 | Clemente Atián León | 47 | Despoblado | id. | no | no | no | 823 |
| 435 | 78 | Ciudad Espes Bernabé | 32 | Cuco | Del campo | no | no | no | 824 |
| 557 | 79 | Ciudad Espes Pedro | 57 | id. | id. | no | no | no | 825 |
| 768 | 80 | Compaired Giménez Antonio | 55 | San Victorián | id. | no | si | si | 826 |
| 769 | 81 | Cortés Apuntate Esteban | 35 | Farasdués | id. | no | si | si | 827 |
| 770 | 82 | Cortés Apuntate Mariano | 39 | id. | id. | no | no | no | 828 |
| 773 | 83 | Cortés Giménez Antonio | 36 | id. | id. | no | no | no | " |
| 774 | 84 | Cortés Giménez Benito | 32 | Despoblado | id. | no | no | no | 829 |
| 754 | 85 | Cortés Marcellán Miguel | 47 | id. | id. | no | no | no | " |
| 961 | 86 | Cuello Abadía Victoriano | 42 | Rivas | id. | no | si | si | 832 |
| 777 | 87 | Choliz Villarreal Agustín | 39 | Despoblado | Empleado | no | si | si | 833 |
| 778 | 88 | Erles Viamonte Manuel | 46 | Alta Oliva | Labrador | si | no | no | 834 |
| 779 | 89 | Espes Blanco Santos | 43 | Gramática | Del campo | no | no | no | 835 |
| 458 | 90 | Ezquerria Ferrer Mateo | 37 | Cuco | Pastor | si | no | no | 836 |
| 780 | 91 | Ezquerria Ferrer Victorián | 40 | Gata | Del campo | no | no | no | " |
| 781 | 92 | Ezquerria Iñiguez Jorge | 64 | Despoblado | Labrador | si | si | si | 838 |
| 782 | 93 | Ezquerria Iñiguez Juan | 72 | Torre Reina | id. | si | no | no | 839 |
| 459 | 94 | Fago Tosaus Gerónimo | 39 | P. ^a Santa María | Del campo | no | no | no | 840 |
| 783 | 95 | Faulo Moliner Francisco | 64 | Nueva | id. | no | no | no | 842 |
| " | 96 | Faulo Villa Inocencio | 42 | San Victorián | id. | no | si | si | 843 |
| " | 97 | Felipe Jarauta Agapito | 25 | Cuco | id. | no | no | no | 844 |
| " | 98 | Felipe Jarante Inocencio | 27 | id. | id. | no | no | no | " |
| 784 | 99 | Felipe Melero Florencio | 42 | Farasdués | Labrador | no | si | si | 848 |
| 785 | 100 | Felipe Melero Julián | 56 | Cuco | Del campo | no | no | no | " |
| 786 | 101 | Fenollé Villarreal Simó | 53 | Corona | Labrador | si | no | no | 849 |
| 787 | 102 | Fernández Labena Antonio | 67 | id. | Pastor | si | no | no | 851 |
| 788 | 103 | Fernández Labena Raimundo | 66 | Cuco | id. | si | no | no | 852 |
| 789 | 104 | Fernández Martínez Bruno | 41 | Gata | id. | si | no | no | 853 |
| 790 | 105 | Fernández Martínez Domingo | 34 | Corona | id. | si | no | no | 854 |
| 791 | 106 | Fernández Martínez León | 44 | Buenavista | id. | si | no | on | " |
| 792 | 107 | Ferrer Casalé Juan | 39 | Gramática | id. | si | no | no | " |
| 794 | 108 | Forcada Martínez Mariano | 44 | Lagunas | Del campo | no | no | no | 858 |
| 795 | 109 | Fuertes José | 35 | Gramática | id. | no | no | no | 510 |
| 796 | 110 | Francés Atrián Matías | 67 | Leopoldo | Labrador | si | no | no | 174 |
| " | 111 | Francés Atrián Mariano | 71 | id. | Del campo | no | no | no | 860 |
| 797 | 112 | Francés Aznárez Mariano | 52 | Corona | id. | no | no | no | 861 |
| 798 | 113 | Francés Baquedano Valentín | 38 | Despoblado | id. | no | no | no | 863 |
| " | 114 | Gabarré Calvo José | 44 | Iglesia | Propietario | si | si | si | 864 |
| 799 | 115 | Gallizo Artiguez Manuel | 40 | Cuco | Del campo | no | no | no | 865 |
| 800 | 116 | Gallizo Barrera Manuel | 59 | Despoblado | Labrador | si | si | si | 866 |
| 801 | 117 | Gallizo Casalé Germán | 34 | Alta Oliva | id. | si | no | no | " |
| 803 | 118 | Garcés Aznárez Alejandro | 33 | Nueva | id. | no | si | si | 868 |

| Sabe | | | Num. de orden | APELLIDOS Y NOMBRES | Edad | DOMICILIO | PROFESIÓN | Sabe | | |
|------|----------|---------------------------|---------------|---------------------|------|---------------|-----------|------|----------|--|
| Leer | Escribir | De la instrucción general | | | | | | Leer | Escribir | De la instrucción para el cargo especial |
| si | no | no | 804 | 119 | 36 | Nueva | Labrador | si | si | si |
| no | no | no | 801 | 120 | 62 | Aben-Aire | Pastor | si | no | no |
| si | no | no | 806 | 121 | 64 | Nueva | Del campo | no | no | no |
| no | no | no | 808 | 122 | 51 | Cuco | id. | no | si | si |
| si | no | no | " | 123 | 41 | Despoblado | Caminero | no | si | si |
| si | no | no | 810 | 124 | 32 | id. | id. | no | no | no |
| no | no | no | " | 125 | 26 | id. | id. | no | no | no |
| no | no | no | 811 | 126 | 59 | id. | Labrador | si | si | si |
| no | no | no | 812 | 127 | 58 | Corona | Pastor | no | no | no |
| no | no | no | 148 | 128 | 50 | Aben-Aire | Bracero | no | si | si |
| no | si | si | 813 | 129 | 39 | id. | Labrador | si | no | no |
| si | si | si | 483 | 130 | 34 | Cuco | Bracero | no | no | no |
| no | no | no | 814 | 131 | 33 | Torre Reina | id. | no | si | si |
| si | no | no | 815 | 132 | 36 | Cuco | Labrador | si | no | no |
| no | no | no | 817 | 133 | 58 | Corona | id. | si | no | no |
| si | no | no | 819 | 134 | 62 | Iglesia | id. | si | no | no |
| no | si | si | 821 | 135 | 52 | Nueva | Bracero | no | no | no |
| no | no | no | 822 | 136 | 34 | Iglesia | id. | no | no | no |
| no | no | no | 823 | 137 | 44 | Nueva | Labrador | no | si | si |
| no | no | no | 824 | 138 | 42 | Despoblado | Bracero | no | no | no |
| no | no | no | 825 | 139 | 37 | Lagunas | Labrador | si | no | no |
| no | si | si | 826 | 140 | 54 | Olvido | Pastor | si | no | no |
| no | si | si | 827 | 141 | 42 | Corona | Labrador | no | no | no |
| no | no | no | 828 | 142 | 48 | id. | id. | no | no | no |
| no | no | no | " | 143 | 26 | Mayor | Cura | no | si | si |
| no | no | no | 829 | 144 | 56 | Oliva | Bracero | no | no | no |
| no | no | no | " | 145 | 27 | id. | id. | no | no | no |
| no | si | si | 832 | 146 | 54 | Farasdués | Labrador | si | si | si |
| no | si | si | 833 | 147 | 36 | Nueva | id. | si | si | si |
| si | no | no | 834 | 148 | 41 | P. Rivas | id. | si | si | si |
| no | no | no | 835 | 149 | 47 | Oliva | Bracero | no | no | no |
| si | no | no | 836 | 150 | 47 | Lagunas | Labrador | si | no | no |
| no | no | no | " | 151 | 47 | Alta Oliva | Bracero | no | no | no |
| si | si | si | 838 | 152 | 34 | Oliva | id. | no | no | no |
| si | no | no | 839 | 153 | 46 | id. | Labrador | si | no | no |
| no | no | no | 840 | 154 | 42 | Corona | Bracero | no | no | no |
| no | no | no | 842 | 155 | 68 | Cuco | id. | no | no | no |
| no | si | si | 843 | 156 | 35 | P. Rivas | Labrador | no | no | no |
| no | no | no | 844 | 157 | 64 | Nueva | id. | no | no | no |
| no | no | no | " | 158 | 66 | Despoblado | Caminero | no | si | si |
| no | si | si | 848 | 159 | 38 | Cuco | Pastor | no | no | no |
| no | no | no | " | 160 | 27 | Corona | id. | no | no | no |
| si | no | no | 849 | 161 | 42 | Oliva | id. | no | no | no |
| si | no | no | 851 | 162 | 59 | Corona | Labrador | si | no | no |
| si | no | no | 852 | 163 | 66 | Oliva | Pastor | si | no | no |
| si | no | no | 853 | 164 | 35 | Cuco | id. | si | no | no |
| si | no | no | 854 | 165 | 50 | Corona | id. | si | no | no |
| si | no | no | " | 166 | 28 | Despoblado | Labrador | no | no | no |
| si | no | no | " | 167 | 33 | Alta Oliva | Bracero | si | no | no |
| no | no | no | 858 | 168 | 41 | Despoblado | Caminero | no | si | si |
| no | no | no | 510 | 169 | 34 | Corona | Pastor | no | si | si |
| si | no | no | 174 | 170 | 60 | Cuco | Bracero | no | no | no |
| no | no | no | 860 | 171 | 44 | Aben-Aire | Labrador | si | no | no |
| no | no | no | 861 | 172 | 54 | Carasol Oliva | Bracero | no | no | no |
| no | no | no | 863 | 173 | 57 | Corona | Labrador | no | no | no |
| si | si | si | 864 | 174 | 54 | Gata | id. | si | si | si |
| no | no | no | 865 | 175 | 44 | id. | Bracero | no | si | si |
| si | si | si | 866 | 176 | 48 | Corona | Labrador | si | no | no |
| si | no | no | " | 177 | 27 | id. | Del campo | no | no | no |
| no | si | si | 868 | 178 | 32 | Cuco | id. | si | no | no |

EGEA DE LOS CABALLEROS.—Sección tercera.

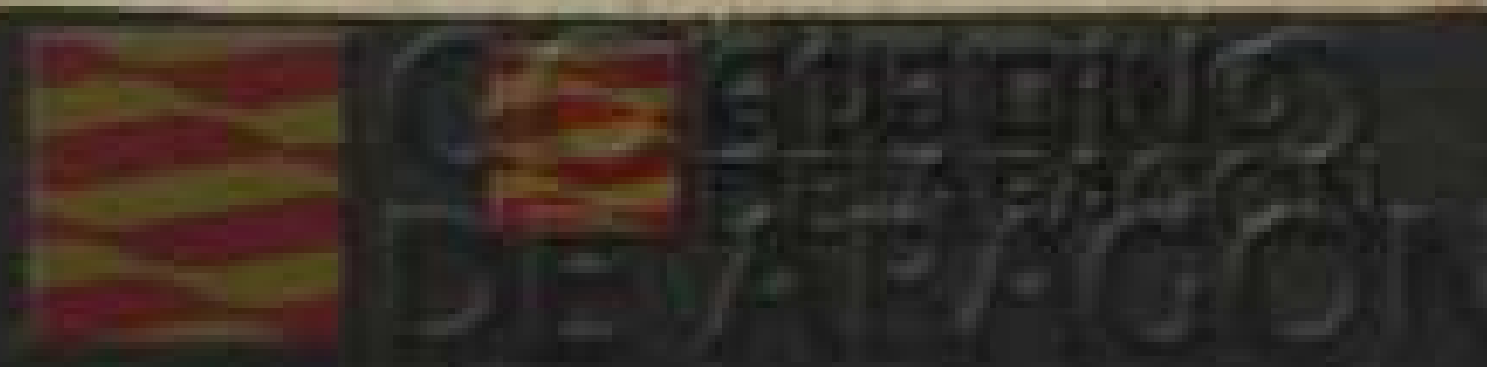

| Núm. de orden | Edad | APELLIDOS Y NOMBRES | DOMICILIO | PROFESIÓN | Sabe | | | |
|---------------|------|------------------------------|-----------|-----------------------------|--|------|----------|----|
| | | | | | Si es o no elegible para cargos concejiles | Leer | Escribir | |
| 869 | 179 | Ladrero Labena Antonio | 52 | Gata | Del campo | si | si | si |
| 870 | 180 | Lafita Beritenz Juan | 62 | Farasdués | id. | si | si | si |
| 871 | 181 | Lafora Córtes Miguel | 47 | Nueva | id. | no | no | no |
| 873 | 182 | Lagranja Castillo Domingo | 44 | Corona | id. | no | no | no |
| " | 183 | Lahilla Barranquero Julián | 26 | Huesca | Barbero | no | si | si |
| " | 184 | Lalana Uge Ramón | 50 | Despoblado | Labrador | no | no | no |
| 874 | 185 | Lagranja Soro Manuel | 36 | San Victorián | Del campo | no | no | no |
| 186 | 186 | Lambán Diez Fernando | 54 | Corona | Labrador | si | si | si |
| 876 | 187 | Lambán Giménez Lucas | 32 | id. | Del campo | no | no | no |
| " | 188 | Lasierra Laborda Dionisio | 44 | Despoblado | Labrador | no | si | si |
| " | 189 | Lasilla Apuntate Carlos | 28 | Iglesia | id. | no | si | si |
| 877 | 190 | Lasilla Apuntate Manuel | 33 | id. | id. | no | si | si |
| 878 | 191 | Lasobras Arilla José | 40 | Cuco | Del campo | no | no | no |
| 520 | 192 | Lasobras Iñiguez Victorián | 39 | Gata | Pastor | no | no | no |
| 879 | 193 | Laura González Ildefonso | 34 | Oliva | Del campo | no | no | no |
| " | 194 | Laura Laborda Felipe | 25 | Cuco | id. | no | no | no |
| 880 | 195 | Laura Murillo Santos | 55 | id. | id. | no | no | no |
| 881 | 196 | Laura Pradel Mariano | 42 | Corona | Pastor | no | no | no |
| 882 | 197 | Laura Pradel Pedro | 44 | Cuco | Del campo | no | no | no |
| 884 | 198 | Lazcarreta del Buey Mariano | 49 | Iglesia | Ministrante | si | si | si |
| 885 | 199 | Les Callizo Nicolás | 41 | Gramática | Del campo | no | no | no |
| 886 | 200 | Les Mena Pedro | 32 | Corona | id. | no | no | no |
| 887 | 201 | Liso Alastuey Pedro | 32 | P. Rivas | Labrador | si | si | si |
| 888 | 202 | Liso Alastuey Ildefonso | 36 | id. | id. | si | si | si |
| 889 | 203 | Liso Alastuey José | 44 | id. | id. | si | si | si |
| " | 204 | Liso Baquedano Bienvenido | 27 | Cantarranas | Del campo | no | no | no |
| " | 205 | Liso Campos Anselmo | 28 | Torre-Reina | id. | no | no | no |
| 890 | 206 | Liso Moliner Pedro | 59 | Farasdués | id. | no | no | no |
| 891 | 207 | Liso Romeo Francisco | 46 | Oliva | Labrador | si | no | no |
| 892 | 208 | Liso Romeo Pablo | 44 | Corona | Del campo | no | no | no |
| 893 | 209 | Liso Soro Juan | 42 | Laguna | Labrador | si | si | si |
| " | 210 | Liso Soriano Felipe | 68 | P. ^a Santa María | Del campo | no | no | no |
| 896 | 211 | López Burgos Carmelo | 30 | Torre-Reina | Labrador | no | si | si |
| " | 212 | López García Manuel | 36 | Farasdués | Del campo | no | si | si |
| " | 213 | López Labena León | 37 | Despoblado | Labrador | no | no | no |
| 898 | 214 | López Labena Rudesindo | 50 | Corona | id. | no | no | no |
| 899 | 215 | López Lacima Juan | 31 | Olvido | Del campo | no | no | no |
| 900 | 216 | López Larrodé Joaquín | 66 | id. | id. | no | no | no |
| 901 | 217 | López Larrodé Tadeo | 69 | Torre-Reina | Labrador | si | no | no |
| " | 218 | Lozano Choliz Mariano | 25 | Alta Oliva | Pastor | no | no | no |
| 904 | 219 | Lozano Laborda Evaristo | 36 | Oliva | id. | si | no | no |
| 906 | 220 | Lozano Pérez Laurencio | 49 | Gramática | id. | si | no | no |
| 907 | 221 | Luna Gil Eusebio | 42 | Alta Oliva | Del campo | no | si | si |
| 909 | 222 | Mallén Frigoy Luis | 50 | Corona | id. | no | no | no |
| " | 223 | Maqueda Giménez Policarpo | 26 | Despoblado | id. | no | no | no |
| " | 224 | Marco Abad Vicente | 36 | Oliva | id. | no | no | no |
| 911 | 225 | Marco Rodrigo Mariano | 64 | id. | id. | si | no | no |
| 912 | 226 | Martínez Burgos Mariano | 58 | Cuco | Pastor | si | no | no |
| " | 227 | Martínez Lamarca Constantino | 30 | Alta Oliva | id. | no | no | no |
| " | 228 | Martínez Sánchez Constantino | 25 | Corona | id. | no | no | no |
| 914 | 229 | Martínez Sánchez Miguel | 31 | id. | id. | no | no | no |
| 915 | 230 | Martínez Tris Benito | 41 | Laguna | Del campo | no | no | no |
| 553 | 231 | Martínez Tris Custodio | 50 | Oliva | Pastor | si | no | no |
| 916 | 232 | Marzo Aznárez Alejandro | 49 | P. Rivas | Labrador | si | si | si |
| 910 | 233 | Marzo Lacima León | 30 | Gata | Del campo | no | si | si |
| 556 | 234 | Melero Ibarz Isidro | 32 | Aben Aire | id. | no | no | no |
| 917 | 235 | Mena Alastuey Sebastián | 29 | Despoblado | Labrador | no | si | si |
| 918 | 236 | Mena Alegre Valentín | 58 | Cuco | Del campo | no | no | no |
| " | 237 | Mena Fernández Pedro | 28 | id. | Pastor | no | no | no |
| " | 238 | Mena Lambán Pascual | 54 | Despoblado | Labrador | si | no | no |

| N | Sabe | | | Núm. de orden | Edad | APELLIDOS Y NOMBRES | DOMICILIO | PROFESIÓN | Sabe | | | |
|---|------|----------|-----|---------------|------|-----------------------------|-----------|-------------|-----------|----------|-----|----|
| | Leer | Escribir | ... | | | | | | Leer | Escribir | ... | |
| | si | si | si | 919 | 239 | Mena Martínez Cruz | 38 | Aben-Aire | Del campo | no | si | si |
| | si | si | si | 922 | 240 | Mena Marco Domingo | 36 | Cuco | id. | no | no | no |
| | no | no | no | 921 | 241 | Mena Sanz Casimiro | 60 | Farasdués | Labrador | si | si | si |
| | no | no | no | 924 | 242 | Mena Sarria Marcelino | 67 | Olvido | Pastor | si | no | no |
| | no | si | si | 923 | 243 | Mena Sanz Salvador | 54 | Aben-Aire | Labrador | si | no | no |
| | no | no | no | " | 244 | Miana Marco Mariano | 27 | Despoblado | Del campo | no | no | no |
| | no | no | no | " | 245 | Mignel Liso Pio | 39 | Gata | id. | no | no | no |
| | si | si | si | " | 246 | Mignel Nogué Teodoro | 50 | Oliva | id. | no | si | si |
| | no | no | no | 233 | 247 | Mignel Sierra Antonino | 46 | Gramática | Labrador | si | no | no |
| | no | si | si | 927 | 248 | Millas Sus Liborio | 56 | Cuco | id. | si | no | no |
| | no | si | si | " | 249 | Moliner Pérez Teodoro | 27 | Olvido | Del campo | no | no | no |
| | no | si | si | 928 | 250 | Monguiló Sanz Manuel | 55 | Gata | Pastor | si | no | no |
| | no | no | no | " | 251 | Murillo Albalade Beningo | 27 | Torre Reina | Del campo | no | no | no |
| | no | no | no | 930 | 252 | Murillo Calvo Dionisio | 64 | Cuco | Labrador | si | si | si |
| | no | no | no | 931 | 253 | Murillo Campos Domingo | 36 | Corona | Del campo | no | no | no |
| | no | no | no | 573 | 254 | Murillo Casatié Santiago | 59 | Farasdués | Labrador | si | si | si |
| | no | no | no | 932 | 255 | Murillo Felipe Hilario | 36 | Iglesia | id. | si | si | si |
| | no | no | no | " | 256 | Murillo Murillo Victorio | 27 | Oliva | Del campo | no | no | no |
| | no | no | no | 935 | 257 | Naudín Alayeto Ce'estino | 30 | Lagunas | id. | no | no | no |
| | si | si | si | 937 | 258 | Navarro Alonso Lorenzo | 33 | id. | id. | si | no | no |
| | no | no | no | 938 | 259 | Navarro Forcada Francisco | 60 | Torre Reina | id. | no | no | no |
| | no | no | no | 939 | 260 | Navarro Forcada Pascual | 66 | Cuco | Labrador | si | si | si |
| | si | si | si | 942 | 261 | Navarro Liso Florencio | 67 | Oliva | Tejedor | no | no | no |
| | si | si | si | " | 262 | Navarro Racaj Francisco | 33 | Cuco | Del campo | no | no | no |
| | si | si | si | " | 263 | Navarro Villarreal Maximino | 27 | Torre Reina | id. | no | no | no |
| | no | no | no | 948 | 264 | Nogué Ripamilán Florencio | 58 | Corona | Pastor | no | no | no |
| | no | no | no | 951 | 265 | Nogué Ungría Leoncio | 54 | id. | Del campo | si | no | no |
| | no | no | no | " | 266 | Nogué Zavía Miguel | 38 | Gramática | id. | no | no | no |
| | si | no | no | 952 | 267 | Nogué Zavía Santiago | 38 | Cuco | id. | no | no | no |
| | no | no | no | 953 | 268 | Parral Giménez Antonio | 69 | id. | Pastor | no | no | no |
| | si | si | si | " | 269 | Parral Nogué Angel | 27 | id. | id. | no | no | no |
| | no | no | no | 954 | 270 | Parral Nogué Juan | 30 | id. | id. | si | no | no |
| | no | si | si | 955 | 271 | Pérez Callizo Mariano | 33 | Torre Reina | Del campo | no | no | no |
| | no | si | si | 956 | 272 | Pérez Labena Mariano | 57 | Corona | Pastor | si | no | no |
| | no | no | no | " | 273 | Pérez Lacumbra Modesto | 27 | Gata | Del campo | no | no | no |
| | no | no | no | 957 | 274 | Pérez López Francisco | 49 | Lagunas | Sastre | no | si | si |
| | no | no | no | 959 | 275 | Posa Tolosana Bernardo | 42 | Buenvista | Del campo | no | si | si |
| | no | no | no | " | 276 | Pueyo Castillo Benito | 25 | Alta Oliva | Labrador | si | no | no |
| | si | no | no | 967 | 277 | Pueyo Castillo Cirilo | 32 | id. | id. | no | no | no |
| | no | no | no | 960 | 278 | Puyod Abadía Angel | 53 | id. | id. | si | no | no |
| | si | no | no | " | 279 | Puyol Grao Emilio | 36 | Despoblado | Molinero | no | si | si |
| | si | no | no | " | 280 | Puyol Grao Rosendo | 37 | id. | id. | no | si | si |
| | no | si | si | 964 | 281 | Racaj Ereza Domingo | 56 | Nueva | Del campo | no | no | no |
| | no | no | no | 966 | 282 | Racaj Navarro Mariano | 42 | Cuco | Labrador | si | no | no |
| | no | no | no | 967 | 283 | Racaj Puyod Matias | 26 | Oliva | Del campo | no | no | no |
| | no | no | no | 983 | 284 | Racaj Viamonte Urbano | 30 | Gata | id. | no | no | no |
| | si | no | no | " | 285 | Racaj Puyod Lázaro | 35 | Oliva | id. | no | no | no |
| | si | no | no | 968 | 286 | Rey Abad Manuel | 48 | Cuco | Pastor | si | no | no |
| | no | no | no | 285 | 287 | Rey Abad Pascual | 34 | Gramática | id. | no | no | no |
| | no | no | no | 286 | 288 | Rey Parral Julio | 29 | Olvido | id. | no | no | no |
| | no | no | no | 971 | 289 | Rey Villa Juan | 49 | Torre Reina | id. | si | no | no |
| | no | no | no | 982 | 290 | Ripamilán López Alejandro | 63 | Olvido | id. | si | no | no |
| | no | no | no | 973 | 291 | Rodrigo Rodrigo Angel | 32 | Despoblado | Labrador | no | no | no |
| | si | no | no | 974 | 292 | Rodrigo Sánchez Simón | 41 | Nueva | Del campo | no | no | no |
| | si | si | si | 975 | 293 | Rodrigo Sarria Eusebio | 32 | Oliva | id. | no | no | no |
| | no | si | si | 976 | 294 | Rodrigo Sarria Felipe | 35 | id. | id. | no | no | no |
| | no | no | no | 977 | 295 | Rodrigo Sarria Mamés | 34 | id. | id. | no | no | no |
| | no | no | no | 978 | 296 | Rodrigo Sarria Mariano | 31 | id. | id. | no | no | no |
| | no | no | no | 979 | 297 | Rodrigo Sarria Santiago | 44 | id. | id. | no | no | no |
| | no | no | no | 980 | 298 | Rodrigo Serrano Sebastián | 46 | Cuco | id. | no | no | no |

| Núm. de orden | Edad | APELLIDOS Y NOMBRES | DOMICILIO | PROFESIÓN | Sabe | | |
|---------------|------|-----------------------------|----------------|-------------|------|---------|---------|
| | | | | | Lee | Escribe | Calcula |
| 981 | 299 | Romeo Labena Pedro | 32 Cuco | Pastor | si | no | no |
| " | 300 | Romeo Labena José | 26 id. | id. | no | no | no |
| 983 | 301 | Romeo Les Francisco | 44 id. | id. | no | no | no |
| 984 | 302 | Romeo Nogué Antonio | 56 id. | id. | si | si | si |
| 945 | 303 | Romeo Nogué Matías | 49 id. | id. | no | no | no |
| 985 | 304 | Romeo Sauras Ramón | 47 id. | id. | no | no | no |
| 986 | 305 | Sagaste Racaj Jorge | 40 Gata | Del campo | no | no | no |
| " | 306 | Sanz Pérez Rafael | 26 Cuco | id. | no | no | no |
| 987 | 307 | Sagaste Villarreal Cándido | 40 Corona | id. | no | si | si |
| " | 308 | Sagaste Villarreal Juan | 27 id. | id. | no | si | si |
| " | 309 | Salafranca Campos Mariano | 28 Cuco | id. | no | no | no |
| " | 310 | Sánchez Crespón Andrés | 50 Despoblado | id. | no | si | si |
| 991 | 311 | Sánchez Liso Teodoro | 44 id. | id. | no | no | no |
| " | 312 | Sánchez Larrodé José | 25 id. | id. | no | no | no |
| 994 | 313 | Sarriá Armalé Angel | 35 Alta Oliva | id. | no | no | no |
| 995 | 314 | Sarriá Aznárez Manuel | 54 Farasdués | Labrador | si | si | si |
| 996 | 315 | Sarriá Blasco Justo | 43 Alta Oliva | Del campo | no | no | no |
| 997 | 316 | Sarriá Iñiguez Juan | 35 Gata | id. | no | no | no |
| " | 317 | Sauras Freg Emeterio | 25 La Fuente | id. | no | si | si |
| 999 | 318 | Sauras Giménez Serafin | 66 E. Rivas | Labrador | si | si | si |
| " | 319 | Sauras Rodrigo Juan | 27 Cantarranas | Del campo | no | no | no |
| 1000 | 320 | Sauras Sarriá Pablo | 36 id. | id. | no | si | si |
| 1001 | 321 | Sanz Alonso Leoncio | 47 Cuco | id. | si | no | no |
| 1002 | 322 | Sanz Ramón Mariano | 47 Alta Oliva | id. | no | si | si |
| 1004 | 323 | Serrano Atrián Francisco | 50 Oliva | id. | no | no | no |
| " | 324 | Serrano Laborda Hilario | 27 Despoblado | id. | no | no | no |
| 659 | 325 | Serrano Laborda Mariano | 38 Oliva | Empleado | no | si | si |
| 1005 | 326 | Serrano Tabal Francisco | 66 id. | Del campo | no | no | no |
| 1006 | 327 | Sierra Cortés Mariano | 79 Alta Oliva | Pastor | si | no | no |
| 1008 | 328 | Sierra Iñiguez Santiago | 74 Corona | id. | si | no | no |
| 1009 | 329 | Sierra Labena Jerónimo | 39 Oliva | id. | no | no | no |
| 1010 | 330 | Sierra Labena Pascual | 42 Farasdués | id. | no | no | no |
| 1011 | 331 | Sierra Sanjuán Joaquin | 37 Corona | id. | no | no | no |
| 1013 | 332 | Sora Campos Mariano | 38 Oliva | Del campo | no | no | no |
| 1014 | 333 | Sora Campos Román | 44 id. | id. | no | no | no |
| 1015 | 334 | Soteras Cortés Esteban | 44 Farasdués | id. | no | si | si |
| 1016 | 335 | Sumelzo Burgos José | 36 Cuco | Labrador | no | no | no |
| 1017 | 336 | Sumelzo Pérez Felipe | 37 Torre-Reina | Del campo | no | si | si |
| 1018 | 337 | Tris Compaired Bernardo | 32 Nueva | Labrador | si | si | si |
| 326 | 338 | Tris Giménez Manuel | 40 Gramática | Del campo | no | no | no |
| 1019 | 339 | Tris Miana Fidencio | 36 Despoblado | Guarda | no | si | si |
| 671 | 340 | Tolcsana Pérez Evaristo | 37 Alta Oliva | Del campo | no | no | no |
| " | 341 | Usac Canaluche Germán | 37 Farasdués | Comerciante | no | si | si |
| 1021 | 342 | Usán Castillo Manuel | 59 Despoblado | Labrador | si | no | no |
| " | 343 | Usán Laborda Juan | 27 id. | id. | no | no | no |
| 1023 | 344 | Usán Laborda Manuel | 34 id. | Del campo | no | si | si |
| " | 345 | Usán Soro Cristóbal | 68 id. | Caminero | no | si | si |
| 1024 | 346 | Urzainqui Ciudad Felipe | 57 Corona | Sepulturero | si | si | si |
| " | 347 | Viamonte Cortés Juan | 25 id. | Pastor | no | no | no |
| 1026 | 348 | Viamonte Parral Casiano | 54 id. | Del campo | no | no | no |
| " | 349 | Viamonte Parral Telesforo | 41 Cuco | Pastor | no | no | no |
| 1027 | 350 | Villa Ezquerria Ildefonso | 54 Gata | Guarda | no | no | no |
| 1028 | 351 | Villa Ezquerria Mariano | 52 Corona | Del campo | no | no | no |
| 685 | 352 | Villacampa Savicente José | 59 Laguna | Comerciante | si | si | si |
| 342 | 353 | Vill nueva Casanova Cándido | 37 Gramática | Pastor | si | no | no |
| 1029 | 354 | Villarreal Blasco Angel | 48 Oliva | Del campo | no | si | si |
| 1030 | 355 | Villarreal Capdevilla Ramón | 40 Gata | id. | no | no | no |
| 1032 | 356 | Villarreal Perez Prisco | 57 Torre-Reina | id. | no | no | no |
| 1033 | 357 | Villoque Martínez Benito | 42 Despoblado | Caminero | no | si | si |
| " | 358 | Zarralanga Campos Felipe | 38 id. | Labrador | no | no | no |



| Núm. de orden | Sabe | | APELLIDOS Y NOMBRES | Edad | DOMICILIO | PROFESIÓN | Sabe | |
|---------------|------|----------|-----------------------------|------|------------|-----------|------|----------|
| | Leer | Escribir | | | | | Leer | Escribir |
| e | | | Zarralanga Campos Francisco | 28 | Despoblado | Labrador | no | no |
| e | | | Zarralanga Campos Mariano | 40 | id. | id. | no | no |
| e | | | Zurrado Mendoza Leandro | 31 | id. | Molinero | no | si |

Si se o se elegible para cargos concejales

| Sabe | | |
|------|----------|----|
| Leer | Escribir | |
| si | no | no |
| no | no | no |
| no | no | no |
| no | no | no |
| si | si | si |
| no | no | no |
| no | no | no |
| no | no | no |
| no | no | no |
| no | si | si |
| no | si | si |
| no | no | no |
| no | si | si |
| no | no | no |
| no | no | no |
| si | si | si |
| no | no | no |
| no | no | no |
| no | si | si |
| no | si | si |
| si | si | si |
| no | no | no |
| no | si | si |
| no | no | no |
| no | no | no |
| no | no | no |
| no | no | no |
| no | no | no |
| no | no | no |
| no | si | si |
| no | no | no |
| no | si | si |
| no | si | si |
| si | si | si |
| no | no | no |
| no | no | no |
| no | no | no |
| no | no | no |
| si | si | si |
| si | no | no |
| no | si | si |
| no | no | no |
| no | no | no |
| no | si | si |
| no | no | no |

EGEA DE LOS CABALLEROS.—Sección tercera.

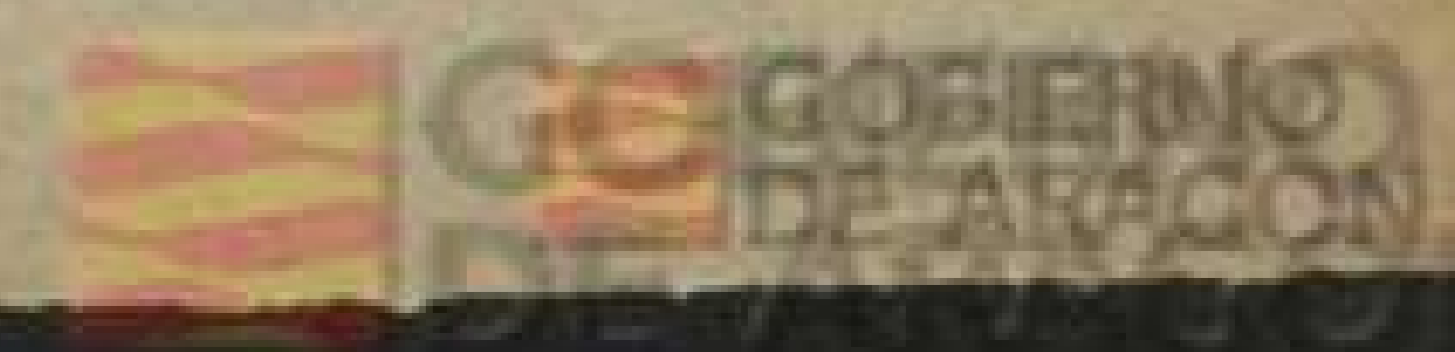

OF THE UNITED STATES OF AMERICA

MEMORANDUM FOR THE SECRETARY OF WAR

SUBJECT: [Illegible]

[Illegible]

[Illegible]

FORM NO. 64 (REV. 12-13-56)

