

# TORRELLAS

LISTA de los electores de este Municipio, que se publica á los efectos del párrafo 3.º del artículo 16 de la Ley de 26 de Junio de 1890.

RECTIFICACION DE 1904

Número de orden	En la Sección	APELLIDOS Y NOMBRES	Domicilio	PROFESIÓN	Si no es elegible por las causas consiguientes		
					En la Sección	En la Sección	En la Sección
1	1	Aoan Aldea Antonio	26 San Antón, 13	Jornalero	Si	No	No
2	2	Aranda Campos Manuel	29 Filatura, 1	Pastor	Si	No	No
3	3	Arbiol García José	52 Amargura, 4	Labrador	Si	Si	Si
4	4	Aranda Manrique Gregorio	42 Horno, 6	Jornalero	Si	Si	Si
5	5	Arbiol García Sebastián	37 Pontón, 36	Labrador	Si	Si	Si
6	6	Arbiol Pérez Francisco	28 Amargura, 4	Id.	Si	Si	Si
7	7	Azagra Lañiguera Pablo	25 Horno, 12	Jornalero	Si	No	No
8	8	Bonilla Bozal Blas	42 Arracones, 4	Labrador	Si	Si	Si
9	9	Bonilla Casaus Juan	64 Cinto, 13	Id.	Si	Si	Si
10	10	Bonilla Casaus Ramón	53 Sol, 6	Propietario	Si	Si	Si
11	11	Bonilla Molina Pablo Juan	33 Plaza, 12	Jornalero	Si	No	No
12	12	Bonilla Molina Agustín	25 Id.	Id.	Si	No	No
13	13	Bonilla Ledesma Benito	36 Horno, 4	Id.	Si	Si	Si
14	14	Bonilla Ledesma Julio	30 Arracones, 10	Id.	Si	No	No
15	15	Bonilla García Albino	25 Sol, 6	Recaudador	Si	Si	Si
16	16	Bozal García Lorenzo	53 San Antón, 7	Jornalero	Si	Si	Si
17	17	Bozal García Martín	65 Sol, 3	Id.	Si	Si	Si
18	18	Bozal Giménez Juan	27 Cinto, 2	Id.	Si	Si	Si
19	19	Bartolomé Magdalena Emilio	29 Plaza, 4	Herrero	Si	Si	Si
20	20	Bozal Ledesma Mateo	44 San Antón, 4	Jornalero	Si	Si	Si
21	21	Bozal Rodrigo Miguel	37 Amargura, 3	Id.	Si	Si	Si
22	22	Bozal Rodrigo Juan	33 Noéva, 1	Id.	Si	Si	Si
23	23	Bozal Sancho Ramón	63 San Antón, 15	Labrador	Si	No	No
24	24	Bozal Ruiz José	25 Id.	Id.	Si	Si	Si
25	25	Bonilla Navascués Amado	33 Plaza, 9	Albañil	Si	Si	Si
26	26	Bonilla Torres Bernardino	26 Filatura, 21	Jornalero	Si	Si	Si
27	27	Bozal Martínez Francisco	28 Horno, 9	Id.	Si	Si	Si
28	28	Calabia Aroz Prudencio	33 Filatura, 1	Pastor	Si	No	No
29	29	Calvo Pérez Manuel	44 Plaza, 4	Labrador	Si	Si	Si
30	30	Casado Lacarta José	58 Verde, 1	Id.	Si	No	No
31	31	Casado Casaus Florentino	28 Id.	Id.	Si	No	No
32	32	Casaus Asensio Félix	34 Cinto, 5	Id.	Si	Si	Si
33	33	Casaus Asensio Pascual	38 Sol, 8	Labrador	Si	Si	Si
34	34	Casaus Calvo Cesáreo	25 Pontón, 36	Id.	Si	Si	Si
35	35	Casaus Pérez Francisco	47 Carcel, 1	Id.	Si	Si	Si
36	36	Casaus Pérez José	49 Cinto, 1	Id.	Si	Si	Si
37	37	Casaus Pérez Pascual	58 Id. 6	Id.	Si	Si	Si
38	38	Casaus Pérez Victoriano	44 Arracones, 3	Id.	Si	Si	Si
39	39	Casaus Pérez Antonio	33 Plaza, 1	Id.	Si	Si	Si
40	40	Casaus Pérez Cristóbal	47 Pontón, 36	Id.	Si	Si	Si
41	41	Cascán Redrado Faustino	67 Sol, 2	Id.	Si	No	No
42	42	Cascán Redrado Escolástico	44 Id. 6	Jornalero	Si	No	No
43	43	Casaus Marquina Martín	26 Cinto, 6	Id.	Si	Si	Si
44	44	Cardera Navarro Tomás	33 Pontón, 14	Id.	Si	No	No
45	45	Ciordia Hernández Juan	45 Id. 10	Id.	Si	Si	Si
46	46	Dominguez Lacasa Juan	38 Verde, 2	Id.	Si	No	No
47	47	Dominguez Pérez Fermín	49 Horno, 2	Labrador	Si	Si	Si
48	48	Dominguez Tadoj Mariano	61 Carcel, 1	Id.	Si	No	No
49	49	Dominguez Vallejo José	52 Amargura, 5	Id.	Si	Si	Si
50	50	De Mata Gracia Juan	45 Puente Valle, 2	Pastor	Si	Si	Si
51	51	Diago Marquina Roberto	60 Almacabe, 1	Labrador	Si	Si	Si
52	52	Escribano Ramos Zacarias	65 Pontón, 12	Id.	Si	No	No
53	53	Escribano Pérez Abelardo	28 Id. 12	Id.	Si	Si	Si
54	54	García Alvarez Andrés	34 Cinto, 7	Id.	Si	Si	Si
55	55	García Bonilla Marcial	40 Horno, 2	Industrial	Si	Si	Si
56	56	García Bonilla Paulino	53 Plaza, 12	Propietario	Si	Si	Si
57	57	García Bonilla Ricardo	30 Id. 14	Id.	Si	Si	Si
58	58	García Bonilla Andrés	34 Id.	Id.	Si	Si	Si
59	59	García Bonilla Justo	35 Cinto, 5	Jornalero	Si	No	No
60	60	García Casado Miguel	31 Verde, 6	Id.	Si	No	No

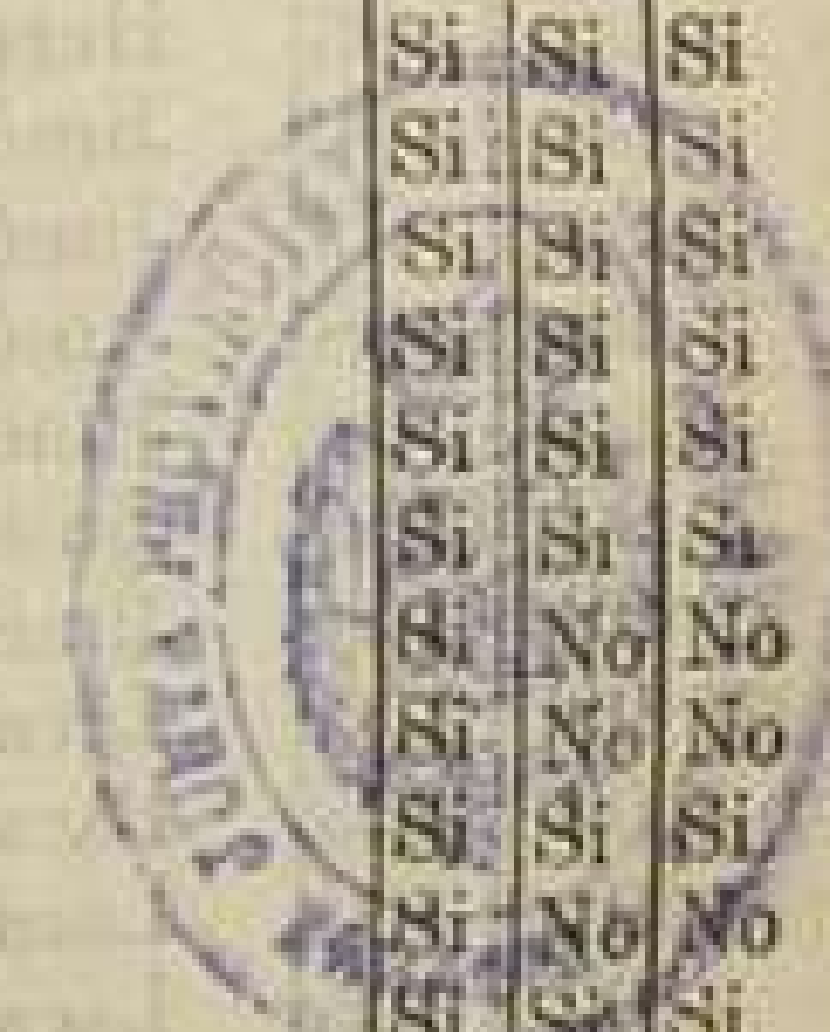

Número de orden		APELLIDOS Y NOMBRES	Edad.....	DOMICILIO	PROFESIÓN	SARE		
De la Inscripción de la Inscripción de la Inscripción	En la Inscripción					Si en el momento de la inscripción se encontraba en cargos concejales	Labr.	Ind.
58	61	García Casado Nicolás	25	Verde, 6	Jornalero	Si	No	No
59	62	García García Antonio	50	Amargura, 2	Id.	Si	Si	Si
60	63	García García Clemente	66	Cinto, 5	Labrador	Si	No	No
61	64	García García Justo	63	Plaza, 6	Propietario	Si	Si	Si
62	65	García García Roberto	65	Almacabe, 4	Jornalero	Si	No	No
63	66	García Jiménez Cirilo	66	Cinto, 6	Propietario	Si	No	No
64	67	García Jiménez Fermín	68	Pontón, 22	Labrador	Si	No	No
65	68	García Sancho Carlos	26	San Antón, 6	Id.	Si	Si	Si
66	69	García Saucha Bernardo	48	Id. 3	Id.	Si	No	No
67	70	García Jarauta Juan	43	Plaza, 10	Id.	Si	No	No
68	71	García Huesa Mariano	78	San Miguel, 9	Sastre	Si	Si	Si
69	72	García Redrado Pedro	30	San Antón 31	Jornalero	Si	Si	Si
70	73	García Pérez Francisco	44	Pontón, 4	Id.	Si	No	No
71	74	García Pérez Hermenegildo	60	San Antón, 13	Id.	Si	No	No
72	75	García Pérez Juan	45	Pontón 12	Id.	Si	Si	Si
73	76	García Pérez Manuel	53	San Antón 1	Id.	Si	Si	Si
74	77	García Pérez Julian	32	Pontón, 19	Id.	Si	Si	Si
75	78	García Molina Julián	28	Horno, 6	Labrador	Si	Si	Si
76	79	García Torres Félix	35	Carcel, 3	Jornalero	Si	Si	Si
77	80	García Vallejo Casimiro	55	Verde, 6	Id.	Si	No	No
78	81	García Vallejo Simón	62	San Antón, 6	Id.	Si	No	No
79	82	García Vela Juan	35	Pontón, 6	Id.	Si	Si	Si
80	83	García Zapatería Santiago	38	Id. 12	Id.	Si	Si	Si
81	84	García Zapatería Eustaquio	46	Plaza, 14	Id.	Si	Si	Si
82	85	Gracia Santiago	43	Poente Valle, 9	Labrador	Si	Si	Si
83	86	Gracia Uvalde Mauricio	38	San Antón, 5	Jornalero	Si	No	No
84	87	Gracia Segundo	35	Plaza, 16	Id.	Si	No	No
85	88	Gracia Laso Hermenegildo	35	San Miguel, 11	Id.	Si	No	No
86	89	Gómez Gómez José	43	Horno, 2	Maestro de 1.ª enseñanza	Si	Si	Si
87	90	Goicochea Sancho Carmelo	52	San Antón 2	Jornalero	Si	Si	Si
88	91	Goicochea García Juan	28	Id.	Id.	Si	No	No
89	92	Goicochea García Pascual	27	Id.	Id.	Si	No	No
90	93	González Navarro Julián	48	Canal, 6	Id.	Si	Si	Si
91	94	Hernández Sancho Jenaro	36	Id. 8	Id.	Si	No	No
92	95	Herrero Baños Felipe	35	Plaza, 4	Id.	Si	Si	Si
93	96	Jiménez Arbiol Juan	64	Verde, 5	Labrador	Si	No	No
94	97	Jiménez Lacarta Teodoro	27	Id.	Id.	Si	Si	Si
95	98	Jiménez González Patricio	52	Cuatro Esquinas, 1	Propietario	Si	Si	Si
96	99	Jiménez Royo Julio	28	Id.	Estudiante	Si	Si	Si
97	100	Jiménez García Félix	41	San Antón, 6	Jornalero	Si	No	No
98	101	Jiménez García Mariano	32	Id. 1	Id.	Si	No	No
99	102	Lacarta Aguirre Antonio	65	Puente Valle, 3	Labrador	Si	Si	Si
100	103	Lacarta Jiménez Andrés	26	Id.	Id.	Si	No	No
101	104	Lacarta Iturria Eugenio	26	Pontón, 19	Id.	Si	Si	Si
102	105	Lacarta Aguirre José	63	Aires, 3	Id.	Si	Si	Si
103	106	Lacarta Bonilla Eusebio	41	San Miguel, 4	Id.	Si	Si	Si
104	107	Lacarta Bonilla Simeón	30	Aires, 3	Id.	Si	Si	Si
105	108	Lacarta Bonilla Marceliano	35	Pontón, 6	Jornalero	Si	No	No
106	109	Lacarta Pérez Juan	48	Id. 7	Labrador	Si	Si	Si
107	110	Lacarta Ventura Andrés	43	Barrio Verde, 7	Jornalero	Si	No	No
108	111	Lapuente Rández Antonio	76	Plaza, 18	Id.	Si	No	No
109	112	Lapuente Rández Prudencio	42	Arracones, 1	Id.	Si	No	No
110	113	Lapuente Rández Fermín	39	Plaza, 6	Id.	Si	No	No
111	114	Lapuente Bozal Manuel	31	Verde, 1	Id.	Si	Si	Si
112	115	Ledesma Martínez Felipe	31	Pontón, 1	Id.	Si	Si	Si
113	116	Ledesma Navarro Felipe	25	Horno, 6	Id.	Si	Si	Si
114	117	Lázaro Calabria Manuel	33	Filatura, 4	Pastor	Si	No	No
115	118	Ledesma Gómara Clemente	33	Horno, 4	Jornalero	Si	No	No
116	119	Ledesma Gómara Félix	31	Id.	Id.	Si	No	No
117	120	Ledesma Saucha Juan	31	Verde, 7	Id.	Si	No	No

Número  
De la Inscripción  
de la Inscripción  
de la Inscripción

118  
119  
120  
121  
122  
123  
124  
125  
126  
127  
128  
129  
130  
131  
132  
133  
134  
135  
136  
137  
138  
139  
140  
141  
142  
143  
144  
145  
146  
147  
148  
149  
150  
151  
152  
153  
154  
155  
156  
157  
158  
159  
160  
161  
162  
163  
164  
165  
166  
167  
168  
169  
170  
171  
172  
173  
174  
175

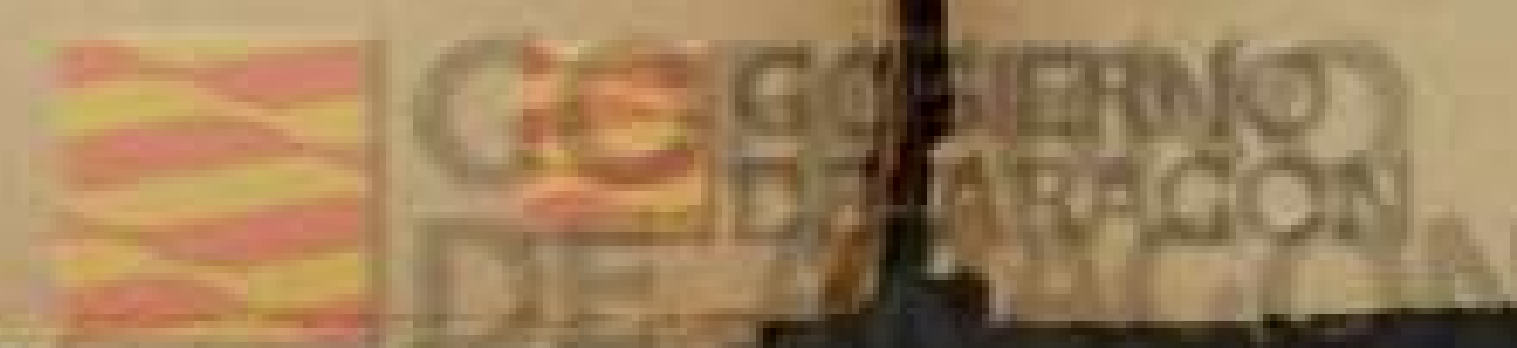

SIÓN	SABIZ			Número de orden		APELLIDOS Y NOMBRES	Edad	DOMICILIO	PROFESIÓN	SABIZ		
	Si no es elegible por los cargos concejiles	Laer	Rescribe	De la Inscripción general	En la Sección					Si no es elegible por los cargos concejiles	Laer	Rescribe
Si	No	No	118	121	Ledesma Lucarta Antonio	48	Filatara, 5	Jornalero	Si	No	No	
Si	Si	Si	119	122	Ledesma Laparra Mateo	45	Id. 14	Id.	Si	No	No	
Si	No	No	120	123	Ledesma Pérez José	40	Almascabe, 7	Propietario	Si	Si	Si	
Si	Si	Si	121	124	Ledesma Sancho Cosme	36	Pontón, 6	Labrador	Si	Si	Si	
Si	No	No	122	125	Ledesma Tejero Félix	55	San Miguel, 13	Id.	Si	No	No	
Si	No	No	123	126	Ledesma Ventura Antonio	58	Cinto, 5	Id.	Si	No	No	
Si	No	No	124	127	Ledesma Ventura Casimiro	52	Id. 8	Id.	Si	No	No	
Si	Si	Si		128	León García Ignacio	25	Plaza, 16	Carpintero	Si	Si	Si	
Si	No	No	125	129	León Jimeno Emilio	31	Id. 10	Barbero	Si	Si	Si	
Si	No	No	126	130	Lezcano Lapuente Dionisio	59	San Antón, 32	Jornalero	Si	No	No	
Si	Si	Si	127	131	Los Angeles Gracia Pedro	61	Puente Valle, 4	Labrador	Si	No	No	
Si	Si	Si	128	132	Marquina Vela Manuel	40	Id. 6	Jornalero	Si	Si	Si	
Si	No	No	129	133	Martínez Bozal Angel	75	Id. 8	Labrador	Si	No	No	
Si	No	No	130	134	Martínez Fornés Miguel	46	Cinto, 4	Farmacéutico	Si	Si	Si	
Si	Si	Si	131	135	Martín Torres Venancio	46	Plaza, 19	Secretario	Si	Si	Si	
Si	Si	Si	132	136	Modrego Laborda Julián	42	Id. 6	Jornalero	Si	No	No	
Si	Si	Si	133	137	Molina García Abilio	28	Id. 16	Propietario	Si	Si	Si	
Si	Si	Si	134	138	Molina Bozal Mariano	46	Id.	Id.	Si	Si	Si	
Si	Si	Si	135	139	Molina García Felipe	53	Pontón, 16	Labrador	Si	Si	Si	
Si	No	No	136	140	Molina García Ginés	48	Id. 10	Id.	Si	Si	Si	
Si	No	No	137	141	Molina García José	40	Id.	Id.	Si	Si	Si	
Si	Si	Si	138	142	Molina Mainar Esteban	45	Plaza, 2	Id.	Si	Si	Si	
Si	Si	Si	139	143	Molina Mainar Julián	49	Id. 4	Id.	Si	Si	Si	
Si	Si	Si	140	144	Moya Lasheras Andrés	43	Puente Valle, 12	Id.	Si	No	No	
Si	Si	Si	141	145	Martínez Villar José	63	Verde, 6	Pastor	Si	No	No	
Si	No	No	142	146	Matud Lahuerta Faustino	28	Pontón, 4	Veterinario	Si	Si	Si	
Si	No	No	143	147	Molina Navarro Manuel	27	Id. 12	Jornalero	Si	Si	Si	
Si	No	No	144	148	Molina Marquina Juan	23	Id. 16	Id.	Si	Si	Si	
Si	Si	Si	145	149	Navarro Bonilla Bernardino	51	Extramuros	Id.	Si	No	No	
Si	Si	Si		150	Navarro Carlos	40	Hospital, 1	Id.	Si	No	No	
Si	No	No	146	151	Navarro Marquina Salvador	27	Extramuros	Id.	Si	No	No	
Si	No	No	147	152	Navarro Royo Raimundo	38	Plaza, 4	Id.	Si	No	No	
Si	Si	Si	148	153	Navarro Royo Julián	48	Pontón, 12	Labrador	Si	No	No	
Si	No	No	149	454	Navarro Ledesma Antonio	72	San Antón, 10	Tejedor	Si	No	No	
Si	Si	Si	150	155	Navarro Sánchez Domingo	55	Id. 1	Jornalero	Si	No	No	
Si	No	No	151	156	Navarro Ruiz Florentino	26	Sol, 4	Id.	Si	No	No	
Si	Si	Si	152	157	Navascués Moreno José	33	Pontón, 19	Labrador	Si	Si	Si	
Si	Si	Si	153	158	Pablo Pérez Matías	33	Verde, 11	Jornalero	Si	No	No	
Si	Si	Si	154	159	Pérez García Jacinto	26	Pontón, 27	Id.	Si	No	No	
Si	No	No	155	160	Pérez Molina Valentín	28	Plaza, 1	Id.	Si	No	No	
Si	No	No	156	161	Pérez Molina Saturnino	26	Id.	Id.	Si	No	No	
Si	Si	Si	157	162	Peña Redrado Pablo	52	Sol, 9	Id.	Si	No	No	
Si	No	No	158	163	Pérez Bozal Mariano	33	Puente Valle, 13	Id.	Si	No	No	
Si	Si	Si	159	164	Pérez García Esteban	33	Id. 14	Id.	Si	No	No	
Si	Si	Si	160	165	Pérez García Manuel	31	Id.	Id.	Si	No	No	
Si	Si	Si	161	166	Pérez García Dámaso	43	San Antón, 72	Id.	Si	Si	Si	
Si	Si	Si	162	167	Pérez García Julián	32	Aires, 13	Id.	Si	No	No	
Si	No	No	163	168	Pérez García Tomás	58	Pontón, 27	Id.	Si	No	No	
Si	Si	Si	164	169	Pérez Ledesma Antonio	43	Id. 2	Labrador	Si	No	No	
Si	No	No	165	170	Pérez García Vicente	53	Horno, 16	Jornalero	Si	No	No	
Si	No	No	166	171	Pérez Ledesma Antonio	53	Plaza, 1	Labrador	Si	Si	Si	
Si	No	No	167	172	Pérez García Timoteo	36	Almascabe, 5	Id.	Si	No	No	
Si	No	No	168	173	Pérez Ledesma Bernardino	36	Cárcel, 2	Id.	Si	Si	Si	
Si	Si	Si	169	174	Pérez Ledesma Blas	48	Id. 6	Id.	Si	Si	Si	
Si	Si	Si	170	175	Pérez Ledesma Juan	54	Cinto, 5	Id.	Si	No	No	
Si	Si	Si	171	176	Pérez Ledesma Manuel	47	San Antón, 7	Id.	Si	Si	Si	
Si	No	No	172	177	Pérez Lacarta Juan	53	San Miguel, 6	Id.	Si	No	No	
Si	No	No	173	178	Pérez Bozal Félix	27	Id.	Id.	Si	No	No	
Si	No	No	174	179	Pérez Lacarta Rafael	50	Amargura, 1	Id.	Si	No	No	
Si	No	No	175	180	Pérez Sancho Pedro	27	Id.	Id.	Si	Si	Si	

