



**PUEBLO DE ONTINAR DEL SALZ**  
**PROYECTO DE IGLESIA**  
**Y CASA RECTORAL**



ZARAGOZA, FEBRERO DE 1941.

*Miguel*  
 ARQUITECTO

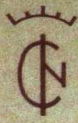



PUEBLO DE ONTINAR DEL SALZ  
PROYECTO DE IGLESIA  
Y CASA RECTORAL

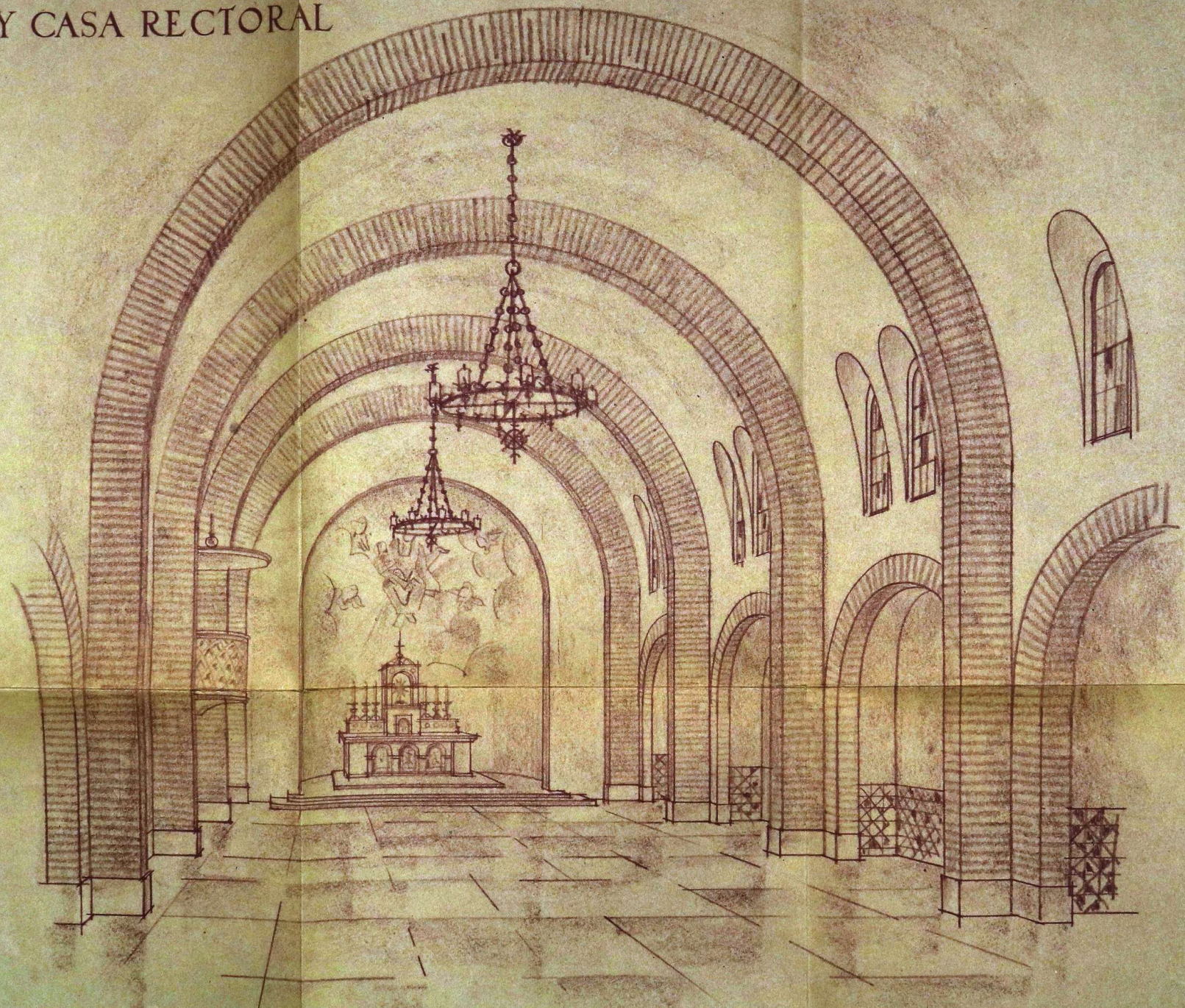

ZARAGOZA, FEBRERO DE 1947.

*Juán Oñe*

ARQUITECTO GOBIERNO DE ARAGÓN



511-3  
33125



# PUEBLO DE ONTINAR PLANTA DE MANZANAS

ESCALA 1:1.000

### SIGNOS CONVENCIONALES

- Manzana construida
- id proyecto

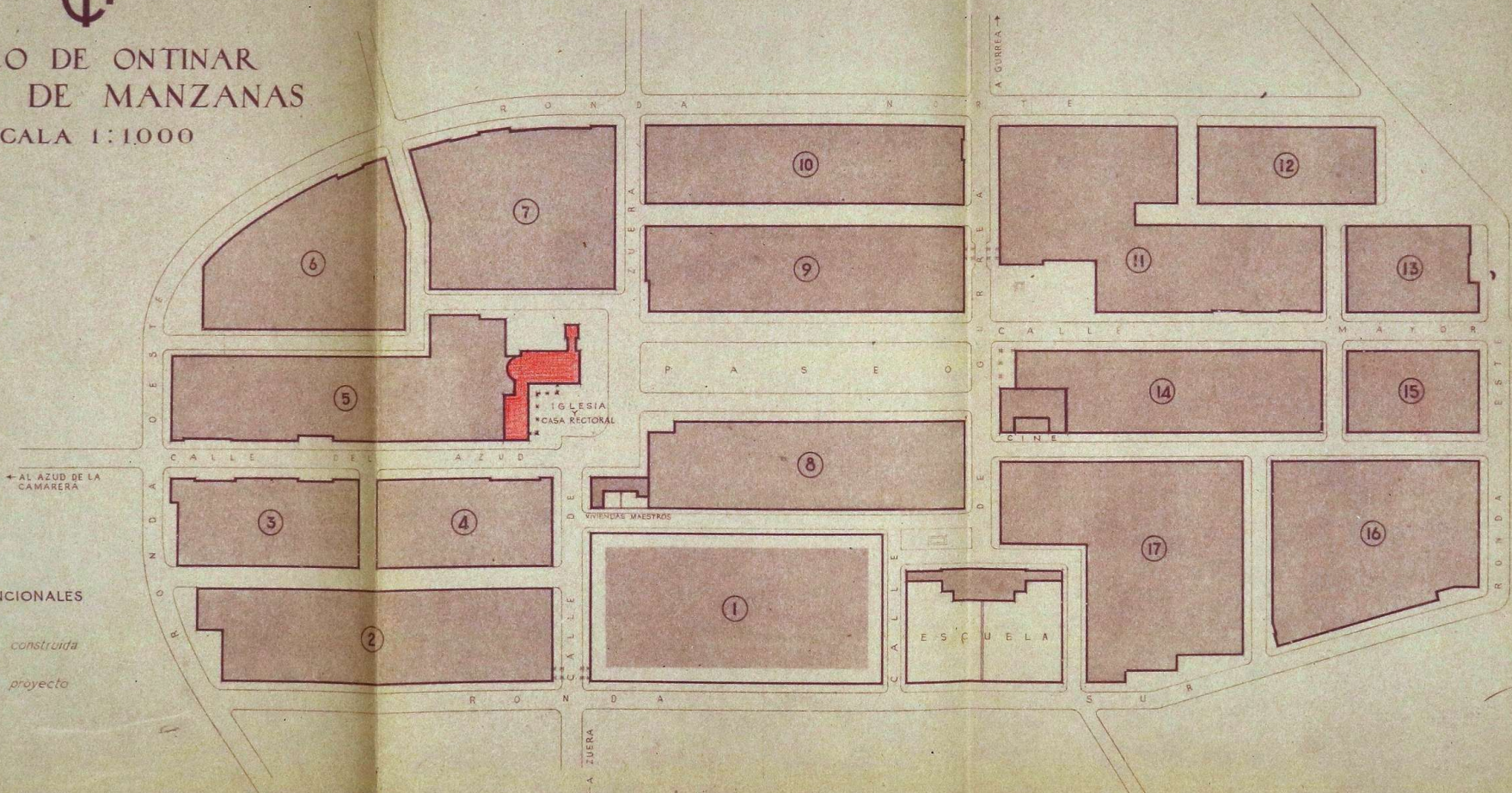

A LA CARRETERA DE ZARAGOZA A FRANCIA →

ZARAGOZA JUNIO 1945

*Ruiz de Arce*  
ARQUITECTO





# PUEBLO DE ONTINAR DEL SALZ PROYECTO DE IGLESIA Y CASA RECTORAL

ESCALA 1:100

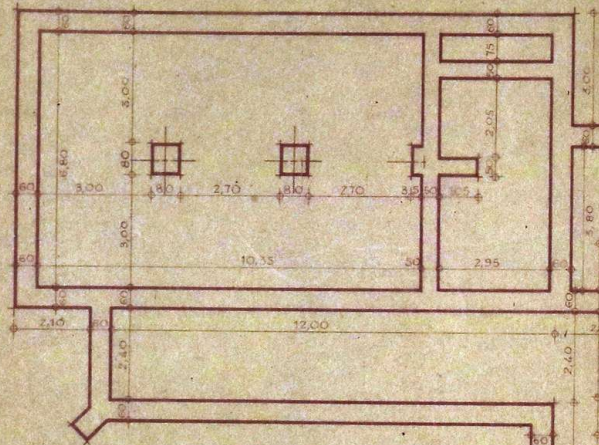

PLANTA DE CIMIENTOS

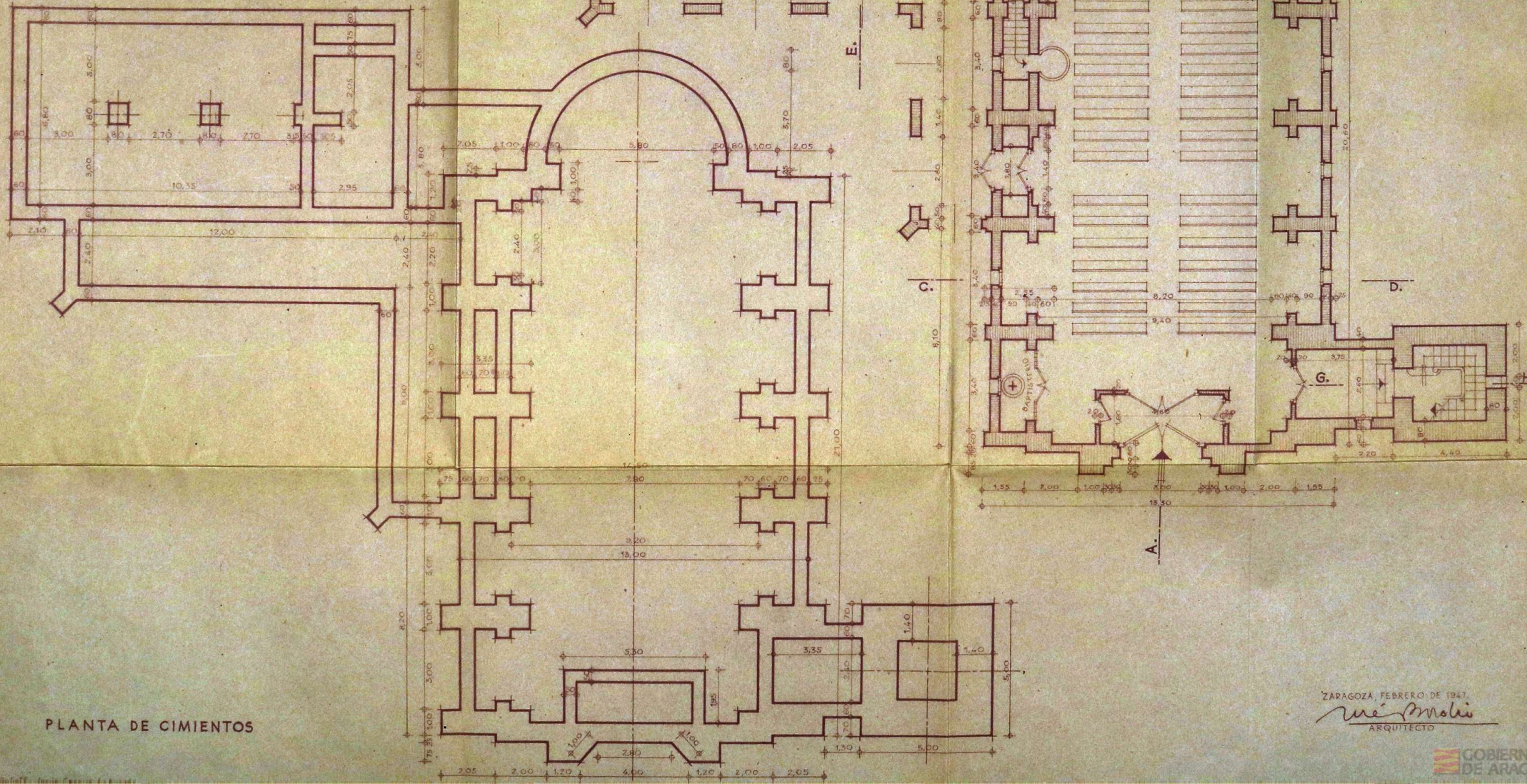

PLANTA BAJA

ZARAGOZA, FEBRERO DE 1947.

*Manuel Mallo*  
ARQUITECTO





# PUEBLO DE ONTINAR DEL SALZ PROYECTO DE IGLESIA Y CASA RECTORAL

ESCALA 1:100

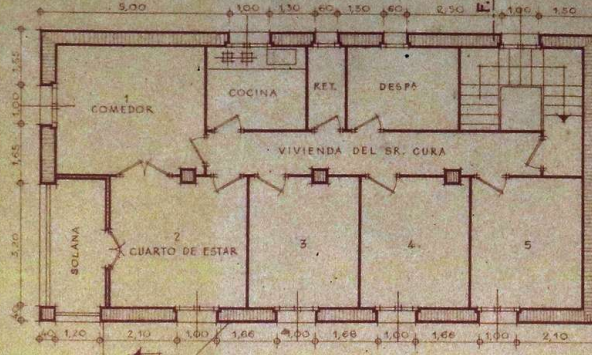

PLANTA ALTA

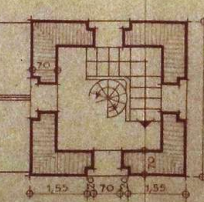
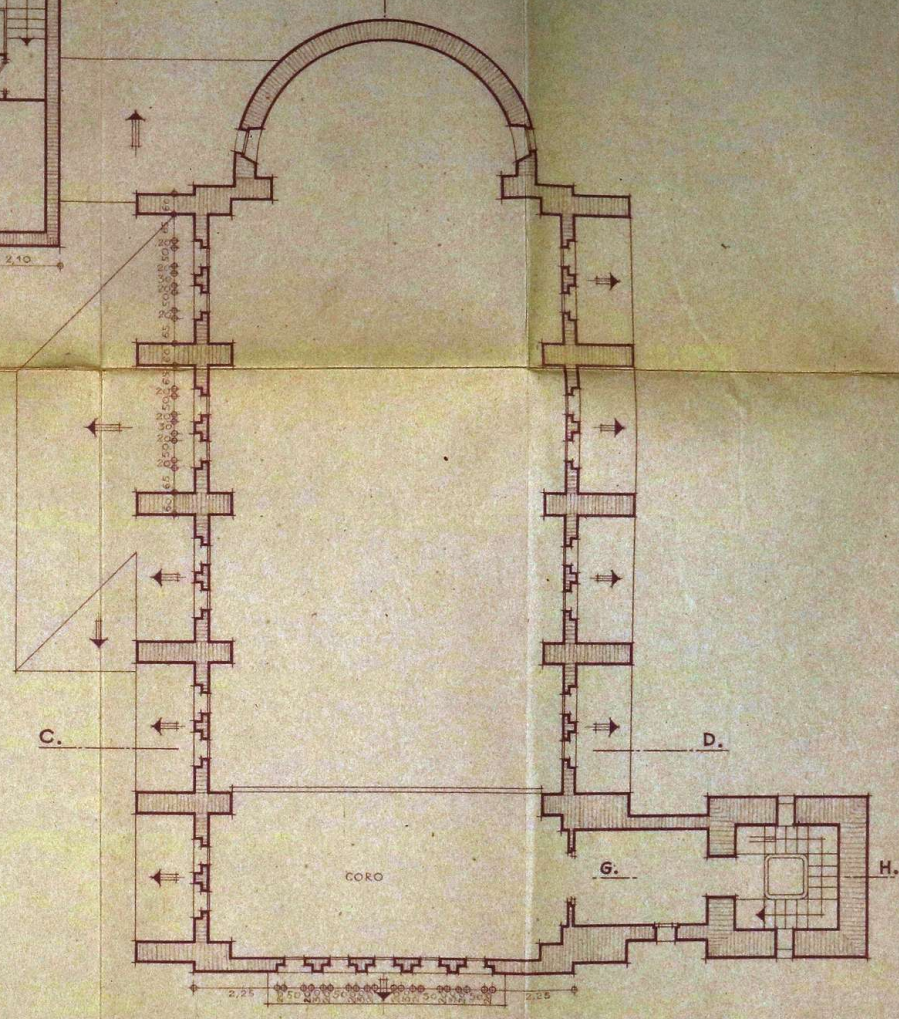
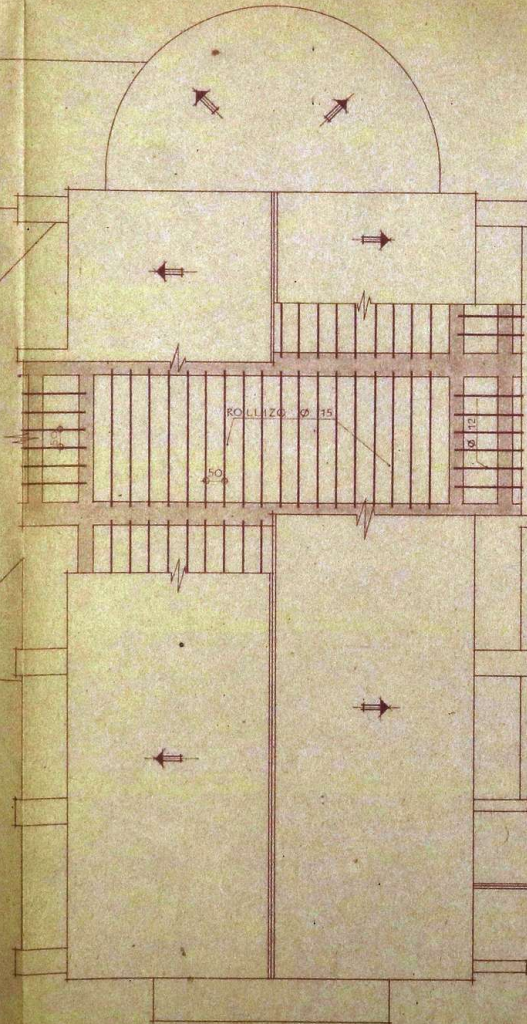
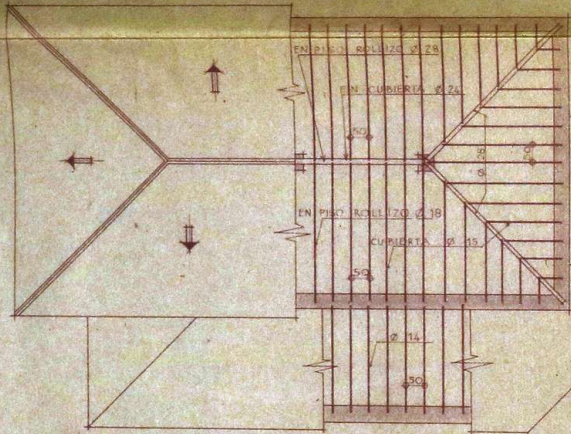

P. SUPERIOR DE LA TORRE

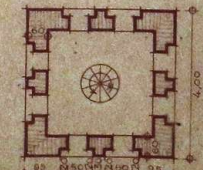

PLANTA DE ENTRAMADOS Y CUBIERTAS

ZARAGOZA, FEBRERO DE 1947.  
*Memorialis*  
ARQUITECTO

De lin.ª: Jesús Casasa Lahuerza.







PUEBLO DE ONTINAR DEL SALZ  
 PROYECTO DE IGLE SIA  
 Y CASA RECTORAL

ESCALA 1:100

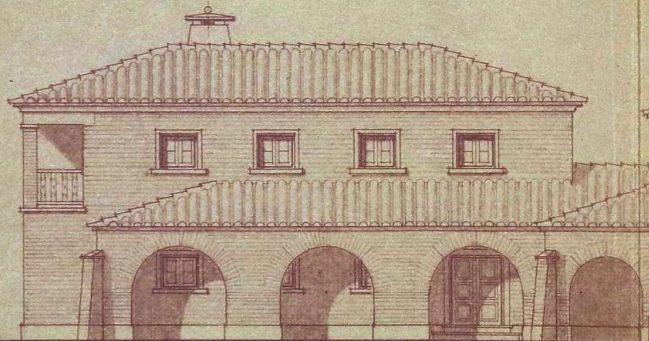

FACHADA PRINCIPAL



ZARAGOZA, FEBRERO DE 1947.

*Me Samolís*  
 ARQUITECTO



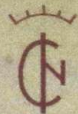

PUEBLO DE ONTINAR DEL SALZ  
PROYECTO DE IGLESIA  
Y CASA RECTORAL

ESCALA 1:100



FACHADA LATERAL

ZARAGOZA, FEBRERO DE 1947.

*M. Moli*

ARQUITECTO