

# PANIZA

LISTA de los electores de este Municipio, que se publica á los efectos del párrafo 3.º del artículo 16 de la Ley de 26 de Junio de 1892.

## RECTIFICACION DE 1904

Número de orden		APELLIDOS Y NOMBRES	DOMICILIO	PROFESIÓN	SABER		
De la Inscripción	En la Revisión				Si es ó no elegible por sus censos conculivos	Letra	Escritura
	1	Abad Cascajares Manuel	28 Mayor, 35	Labrador	No	Si	Si
	2	Abad Hermando Alejo	42 Id. 2	Herrero	No	Si	Si
	3	Adán Gavete Sixto	46 Id. 32	Tablajero	No	Si	Si
	4	Agado Agado Casiano	49 Id. 48	Sacristán	No	Si	Si
	5	Agustín Agudo Manuel	51 Arrabal, 21	Pastor	No	No	No
	6	Agustín Agudo Mariano	48 Id. 7	Id.	No	No	No
	7	Agustín Ramos Manuel	30 Extramuros	Id.	No	No	No
	8	Albaroba Tobed Mariano	73 Mayor, 34	Carpintero	Si	Si	Si
	9	Albaroba Veraza Domingo	24 Id. 7	Id.	No	Si	Si
	10	Alijarde Luesma Baltasar	78 Somontano, 21	Labrador	No	Si	Si
	11	Amor Latorre Cipriano	48 Arrabal, 9	Id.	No	No	No
	12	Anadón Tomás Estanislao	32 Horno Alto, 4	Jornalero	No	Si	Si
	13	Andreu Baselga Martín	34 Zabal, 4	Labrador	No	Si	Si
	14	Báguena Soria Serafín	42 Mayor, 19	Pastor	No	No	No
	15	Báguena Ramos Félix	50 Arrabal, 8	Id.	No	No	No
	16	Báguena Ramos Manuel	52 Mayor, 1	Jornalero	No	No	No
	17	Báguena Arnal Juan	76 Juste, 20	Labrador	No	No	No
	18	Báguena Soria Pascual	53 Tejedores, 26	Pastor	No	No	No
	19	Báguena Cerdán Antonio	43 Horno Alto, 24	Jornalero	No	No	No
	20	Báguena Gutiérrez Mariano	59 Cerradas, 8	Pastor	No	No	No
	21	Báguena Ramos José	38 Carnicerías, 6	Id.	No	No	No
	22	Báguena Espés Evaristo	37 Tejedores, 34	Id.	No	No	No
	23	Báguena Gimeno Carlos	32 Monserrat, 14	Jornalero	No	No	No
	24	Báguena Agustín Antonio	29 Extramuros	Id.	No	No	No
	25	Báguena Mateo Pedro	29 Horno Bajo, 18	Id.	No	No	No
	26	Báguena Mateo Gregorio	29 Somontano, 48	Id.	No	No	No
	27	Báguena Ramos Faustino	59 Id. 39	Pastor	No	No	No
	28	Báguena Agustín Francisco	26 Extramuros	Id.	No	No	No
	29	Baselga Vitaller Bienvenido	40 Zabal, 12	Labrador	Si	Si	Si
	30	Baselga Valenzuela Ildefonso	57 Cerradas, 2	Id.	No	Si	Si
	31	Baselga García Mariano	40 Horno Alto, 2	Jornalero	No	Si	Si
	32	Baselga García Domingo	52 Horno Bajo, 12	Id.	No	No	No
	33	Baselga Vitaller Ramón	28 Mayor, 11	Labrador	No	Si	Si
	34	Bayona Sebastián Manuel	53 Zabal, 11	Id.	No	No	No
	35	Bergara García Esteban	63 Arrabal, 19	Id.	Si	Si	Si
	36	Berrué García Andrés	51 Monserrat, 2	Id.	No	Si	Si
	37	Berrué Orós Antonio	53 Somontano, 12	Jornalero	No	No	No
	38	Berrué Lario Mariano	25 Monserrat, 14	Labrador	No	Si	Si
	39	Boira Tomás Alejo	59 Tejedores, 3	Jornalero	No	No	No
	40	Boira Tomás Serafín	41 Cementerio, 3	Id.	No	Si	Si
	41	Bueno Tuste Francisco	59 Horno Bajo, 5	Id.	No	No	No
	42	Burillo Moreno Antonio	51 Mayor, 30	Labrador	Si	Si	Si
	43	Burillo Vitaller Antonio	57 Burillo, 1	Id.	Si	Si	Si
	44	Burillo Moreno Fermín	61 Horno Alto, 10	Id.	Si	Si	Si
	45	Burillo Floria Esteban	50 Arrabal, 10	Id.	Si	Si	Si
	46	Burillo Espinosa Germán	39 Juste, 22	Id.	Si	Si	Si
	47	Burillo Blasco Francisco	29 Burillo, 7	Id.	No	Si	Si
	48	Burillo Royo Manuel	27 Horno Alto, 10	Id.	No	Si	Si
	49	Calatayud Cebrián Jorge	54 Cementerio, 23	Id.	No	No	No
	50	Calatayud Royo Jacinto	59 Somontano 8	Id.	No	Si	Si
	51	Calatayud Cebrián Agustín	40 Monserrat, 8	Jornalero	No	No	No
	52	Calatayud Cerced Joaquín	32 Horno Bajo, 26	Id.	No	No	No
	53	Calatayud Soria Francisco	26 Arrabal, 10	Labrador	No	Si	Si
	54	Capilla Arnal Fernando	48 Horno Bajo, 4	Jornalero	No	No	No
	55	Capilla Sancho Pedro	30 Tejedores, 15	Albañil	No	Si	Si
	56	Casao García Manuel	27 Cementerio, 9	Jornalero	No	No	No
	57	Cebrián Sancho Eusebio	37 Mayor, 35	Labrador	No	Si	Si
	58	Cebrián Lanaspá Cristóbal	59 Id. 4	Id.	Si	Si	Si
	59	Cebrián Gutiérrez Valentín	56 Monserrat, 2	Id.	Si	Si	Si
	60	Cebrián García Martín	47 Mayor, 44	Id.	Si	Si	Si

Número de orden		APELLIDOS Y NOMBRES	Edad.....	DOMICILIO	PROFESIÓN	SABER		
De la Inscripción general	En la Sección					Si o no apto para cargos concejales	Leer.....	Esc. Dib. ....
58	61	Cebrián Gutiérrez Pedro	50	Mayor, 55	Labrador	Si	Si	Si
59	62	Cebrián Gambón Luciano	56	Arrabal, 10	Id.	Si	Si	Si
60	63	Cebrián Sancho Antonio	43	Zabal, 2	Id.	No	Si	Si
61	64	Cebrián Sancho Joaquín	41	Mayor, 5	Id.	No	Si	Si
62	65	Cebrián Lanaspá Blas	81	Tejedores, 30	Id.	Si	Si	Si
63	66	Cebrián García Prudencio	52	Juste, 10	Jornalero	No	No	No
64	67	Cebrián Muñoz Sebastián	52	Horno Bajo, 7	Labrador	Si	Si	Si
65	68	Cebrián Gaudioso Pedro	57	Somontano, 30	Jornalero	No	No	No
66	69	Cebrián Gaudioso Lorenzo	35	Montserrat, 30	Id.	No	No	No
67	70	Cebrián Ruiz Eduardo	34	Juste, 6	Herrero	No	Si	Si
68	71	Cebrián Lafuente Dámaso	34	Id. 9	Jornalero	No	Si	Si
69	72	Cebrián Sancho Manuel	34	Fraguas, 2	Labrador	No	Si	Si
70	73	Cebrián Burillo Bienvenido	30	Arrabal, 12	Id.	No	Si	Si
71	74	Cebrián Oteo Manuel	29	Montserrat, 2	Id.	No	Si	Si
72	75	Cebrián Burillo Gregorio	30	Mayor, 39	Id.	No	Si	Si
73	76	Cebrián García Julián	28	Juste, 16	Jornalero	No	No	No
74	77	Cebollada Iriarte Miguel	24	Horno Alto, 12	Id.	No	Si	Si
75	78	Cebollada Hernando Francisco	40	Horno Bajo, 17	Id.	No	Si	Si
76	79	Cerced Juste Mariano	49	Mayor, 24	Id.	No	No	No
77	80	Cerced Rodrigo Bernardo	45	Id. 16	Labrador	Si	Si	Si
78	81	Cerced Montaner Silvestre	38	Id. 15	Jornalero	No	Si	Si
79	82	Cerced Juste Bernardo	28	Arrabal, 17	Id.	No	Si	Si
80	83	Cerced Fuentes Julián	39	Mayor, 49	Labrador	Si	Si	Si
81	84	Cerced Juste Paulino	43	Carnicerías, 9	Jornalero	No	Si	Si
82	85	Cerced Montaner Juan	45	Juste, 18	Id.	No	Si	Si
83	86	Cerced Pardos Gregorio	61	Cementerio, 2	Id.	No	No	No
84	87	Cerced Moreno Mariano	32	Carnicerías, 11	Id.	No	Si	Si
85	88	Conde Martínez Antonio	60	Mayor 35	Industrial	Si	Si	Si
86	89	Conde Fuentes Miguel	44	Id. 29	Cafetero	Si	Si	Si
87	90	Conde Fuentes José	33	Id. 27	Comerciante	No	Si	Si
88	91	Conde Cebrián Joaquín	38	Mayor, 44	Id.	Si	Si	Si
89	92	Conde Serrano José	33	Id. 36	Labrador	No	Si	Si
90	93	Conde Serrano Domingo	31	Id. 29	Id.	No	Si	Si
91	94	Conde Cebrián Antonio	29	Id. 34	Comerciante	No	Si	Si
92	95	Cortés Salvador Feliciano	59	Zabal, 11	Herrero	Si	Si	Si
93	96	Crespo García José	38	Cementerio, 2	Jornalero	No	No	No
94	97	Crespo García Manuel	33	Id. 5	Id.	No	No	No
95	98	Cucalón Deza Pablo	35	Somontano	Id.	No	No	No
96	99	Cucalón Gracia Eduardo	31	Juste, 30	Id.	No	Si	Si
97	100	Deza Barcelona León	42	Horno Alto, 8	Id.	No	No	No
98	101	Deza Gracia Félix	51	Somontano, 2	Id.	No	No	No
99	102	Dominguez Calatayud Martín	37	Extramuros	Id.	No	No	No
100	103	Eizaguerri Higuera Manuel	48	Sin Salida, 2	Labrador	No	Si	Si
101	104	Eizaguerri Crespo Pedro	30	Carnicerías, 3	Comerciante	No	Si	Si
102	105	Echevarría Cortés José	38	Tejedores, 1	Id.	No	Si	Si
103	106	Ene Ten Antonio	40	Id. 20	Jornalero	No	Si	Si
104	107	Espinosa Calatayud Camilo	62	Fuente, 4	Labrador	No	No	No
105	108	Espinosa Hernández Macario	44	Carnicerías, 5	Id.	No	No	No
106	109	Espinosa García Fulgencio	61	Horno Alto, 18	Id.	No	No	No
107	110	Espinosa Gracia Hilario	37	Id.	Id.	No	No	No
108	111	Espinosa Berrués Esteban	33	Id.	Id.	No	No	No
109	112	Espinosa Berrués Joaquín	32	Tejedores, 16	Id.	No	Si	Si
110	113	Floría Casao Faustino	46	Mayor, 15	Id.	Si	Si	Si
111	114	Floría Casao Vicente	43	Juste, 8	Id.	No	Si	Si
112	115	Floría Casao Andrés	34	Sin Salida, 2	Id.	Si	Si	Si
113	116	Floría García Mariano	40	Juste, 40	Jornalero	No	No	No
114	117	Floría Gaudioso Ramón	60	Cementerio, 17	Pastor	No	No	No
115	118	Fortea Ripa Ricardo	31	Fuente, 12	Jornalero	No	Si	Si
116	119	Fortea Ripa Mariano	28	Tejedores, 8	Id.	No	Si	Si
117	120	Fuertes Pascual Mariano	64	Id. 26	Pastor	No	No	No

Número de orden		De la Inscripción general	En la Sección
De la Inscripción general	En la Sección		
118	121	G	
119	122	G	
120	123	G	
121	124	G	
122	125	G	
123	126	G	
124	127	G	
125	128	G	
126	129	G	
127	130	G	
128	131	G	
129	132	G	
130	133	G	
131	134	G	
132	135	G	
133	136	G	
134	137	G	
135	138	G	
136	139	G	
137	140	G	
138	141	G	
139	142	G	
140	143	G	
141	144	G	
142	145	G	
143	146	G	
144	147	G	
145	148	G	
146	149	G	
147	150	G	
148	151	G	
149	152	G	
150	153	G	
151	154	G	
152	155	G	
153	156	G	
154	157	G	
155	158	G	
156	159	G	
157	160	G	
158	161	G	
159	162	G	
160	163	G	
161	164	G	
162	165	G	
163	166	G	
164	167	G	
165	168	G	
166	169	G	
167	170	G	
	171	G	
	168	172	
	169	173	
	170	174	
	171	175	
	172	176	
	173	177	
	174	178	
	175	179	
	176	180	

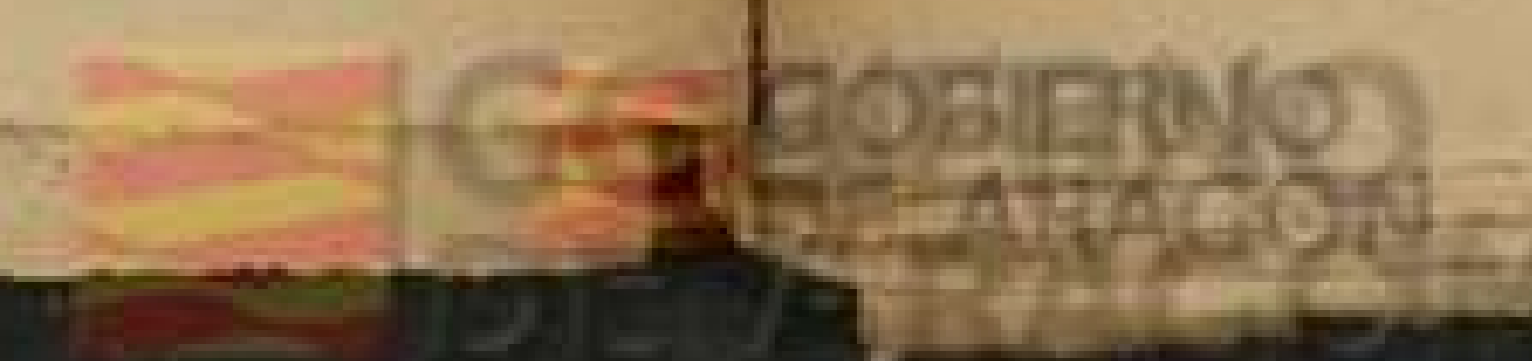



BOLETIN OFICIAL EXTRAORDINARIO

Número de orden		APELLIDOS Y NOMBRES	Edad	DOMICILIO	PROFESIÓN	SABER		
De la Inscripción general	En la Sección					Si es o no apto para cargos concejiles	Letr.	Escritura
177	181	Gimeno Floria Teodoro	59	Cementerio	Jornalero	No	No	No
178	182	Gimeno Gonzalvo Francisco	42	Carnicerías, 8	Id.	No	No	No
179	183	Gimeno Valero Lucas	27	Extramuros	Pastor	No	No	No
*	184	Gimeno Gonzalvo Basilio	26	Id.	Id.	No	No	No
180	185	Gómez Vitaller José	39	Cementerio, 6	Labrador	Si	Si	Si
181	186	Gómez Casulla Teodoro	54	Mayor, 24	Jornalero	No	No	No
182	187	Gómez Bazelga Gregorio	48	Juste, 8	Id.	No	No	No
183	188	Gonzalez Cucalón Victoriano	42	Id. 5	Id.	No	No	No
184	189	Gonzalvo Tejero Pedro	32	Cerradas, 7	Id.	No	Si	Si
*	190	Gonzalvo Tejero Antonio	26	Tejedores, 13	Id.	No	No	No
185	191	Gracia Romeo Marcos	38	Arrabal, 4	Id.	No	No	No
186	192	Gracia Deza Juan	51	Mayor, 31	Comerciante	Si	Si	Si
187	193	Gracia Orós Bautista	53	Id. 40	Cantinerero	No	No	No
188	194	Gracia Cebrián Pantaleón	40	Somontano, 12	Labrador	No	Si	Si
189	195	Gracia Diloy Manuel	68	Horno Alto, 8	Jornalero	No	No	No
190	196	Gracia Ciriano Epifanio	41	Id.	Colchonero	No	Si	Si
191	197	Gracia Diloy Pedro	69	Id.	Labrador	No	Si	Si
192	198	Gracia Diloy Antonio	46	Horno Bajo, 14	Jornalero	No	Si	Si
193	199	Gracia Floria Pascual	42	Mayor, 29	Id.	No	No	No
194	200	Gracia Floria Vicente	42	Horno Bajo, 17	Id.	No	No	No
195	201	Gracia Guillén Andrés	39	Horno Alto, 43	Id.	No	No	No
196	202	Gracia Romeo Segundo	41	Mayor, 40	Id.	No	No	No
197	203	Gracia Orós Eustaquio	39	Tejedores, 16	Id.	No	Si	Si
198	204	Guillén Peinado Laureano	48	Sin Salida, 4	Labrador	Si	Si	Si
199	205	Hernández Burriel Juan	40	Arrabal, 12	Id.	No	No	No
200	206	Hernández Agudo Pedro	55	Cerradas, 1	Id.	No	No	No
201	207	Hernández Guillén Marcelino	41	Juste, 19	Id.	Si	Si	Si
202	208	Hernández Gutiérrez Luis	44	Somontano, 32	Jornalero	No	No	No
203	209	Hernández Gimeno Anselmo	46	Horno Bajo, 2	Id.	No	No	No
204	210	Hernández Martín Martín	35	Cerradas, 1	Id.	No	No	No
205	211	Hernández Martín Agustín	27	Id.	Id.	No	Si	Si
206	212	Hernando Calvo Andrés	35	Tejedores, 32	Id.	No	Si	Si
207	213	Hernando Martín Felipe	51	Cerradas, 7	Id.	No	Si	Si
208	214	Hernando Miguez Fermín	50	Sin Salida, 1	Zapatero	No	Si	Si
209	215	Higueras Gutiérrez Mariano	50	Fraguas, 8	Labrador	Si	Si	Si
210	216	Higueras Rodrigo Dionisio	59	Nueva, 6	Id.	No	No	No
211	217	Higueras Gaudioso Vicente	32	Horno Alto, 16	Jornalero	No	No	No
212	218	Higueras García Gerardo	31	Nueva	Id.	No	No	No
213	219	Higueras García Hilario	27	Id.	Id.	No	Si	Si
*	220	Higueras Suso Lorenzo	26	Fraguas, 8	Estudiante	No	Si	Si
*	221	Charlez Catalán Felipe	41	Carnicerías, 5	Jornalero	No	No	No
214	222	Idiago Lázaro Santiago	60	Mayor, 44	Comerciante	Si	Si	Si
*	223	Idiago Lázaro Francisco	65	Horno Alto, 7	Labrador	No	Si	Si
215	224	Idiago Mañano Mariano	41	Carnicerías, 6	Herrero	No	Si	Si
216	225	Idiago Gil Agustín	49	Tejedores, 25	Labrador	No	No	No
217	226	Idiago Mañano José	64	Horno Bajo, 5	Id.	No	Si	Si
218	227	Idiago Cebrián Santiago	36	Id. 21	Jornalero	No	Si	Si
219	228	Idiago Cebrián Joaquín	31	Tejedores, 15	Id.	No	No	No
220	229	Iriarte García Francisco	38	Somontano, 13	Id.	No	No	No
221	230	Iriarte Gómez Justo	44	Id. 23	Id.	No	No	No
222	231	Iriarte Gómez Amado	49	Cerradas, 2	Id.	No	No	No
223	232	Iriarte Cebrián Juan José	77	Horno Alto, 14	Id.	No	No	No
224	233	Iriarte Sancho Pedro	54	Id. 10	Id.	No	No	No
225	234	Iriarte Sancho Claro	51	Id. 22	Id.	No	No	No
226	235	Jaime Martínez Antonio	48	Mousserrat, 8	Labrador	Si	Si	Si
227	236	Jalle Cebrián Cristóbal	39	Mayor, 2	Id.	No	Si	Si
228	237	Jalle Cebrián Ramón	29	Id. 27	Id.	No	Si	Si
229	238	Jalle Cebrián Valentín	27	Horno Bajo, 1	Id.	No	Si	Si
230	239	Julián Andrés Benigno	63	Mayor, 21	Id.	Si	Si	Si
231	240	Julián Vitaller Marcos	33	Burillo, 18	Id.	Si	Si	Si

Número de orden	
De la Inscripción general	En la Sección
232	241
233	242
234	243
235	244
236	245
237	246
238	247
239	248
240	249
241	250
242	251
243	252
244	253
245	254
246	255
247	256
248	257
249	258
250	259
251	260
252	261
253	262
254	263
255	264
*	265
256	266
*	267
257	268
258	269
259	270
260	271
261	272
262	273
263	274
*	275
264	276
265	277
266	278
267	279
268	280
269	281
270	282
271	283
272	284
273	285
274	286



SABE			Número de orden	APELLIDOS Y NOMBRES	Edad	DOMICILIO	PROFESIÓN	SABE			
Si es o no apto para cargos conciliares	Lastr.	Morales						Si es o no apto para cargos conciliares	Lastr.	Morales	
No	No	No	232	241	Jurado Valenzuela Pedro	33	Fuente, 12	Labrador	No	Si	Si
No	No	No	233	242	Juste Oteo Vicente	33	Arrabal, 12	Id.	No	No	No
No	No	No	234	243	Juste Vitaller Juan	73	Id.	Id.	No	No	No
No	No	No	235	244	Juste Baselga Lorenzo	31	Id.	Jornalero	No	Si	Si
Si	Si	Si	236	245	Lafuente Deza Domingo	51	Arrabal, 14	Id.	No	No	No
No	No	No	237	246	Lainez Edo Mariano	67	Fuente, 2	Id.	No	No	No
No	No	No	238	247	Lapiedra Rodriguez Germán	29	Fraguas, 15	Escribiente	No	Si	Si
No	No	No	239	248	Lapiedra Garcia Jorge	47	Juste, 11	Jornalero	No	No	No
No	No	No	240	249	Lapiedra Garcia Juan	42	Arrabal, 19	Id.	No	No	No
No	Si	Si	241	250	Lario Baselga Alejo	42	Somontano, 12	Id.	No	No	No
No	No	No	242	251	Lurio Baselga Matías	49	Burillo, 15	Id.	No	No	No
Si	Si	Si	243	252	Lázaro Villalba Ramón	51	Mayor, 18	Sastre	Si	Si	Si
No	No	No	244	253	Lázaro López Antonio	79	Plaza, 1	Comerciante	Si	Si	Si
No	Si	Si	245	254	Lázaro López Juan	81	Horno Alto, 13	Id.	Si	Si	Si
No	No	No	246	255	Lázaro Zalduendo Doroteo	28	Mayor, 16	Zapatero	No	Si	Si
No	Si	Si	247	256	Loscertales Navarro Jenaro	36	Id. 3	Labrador	Si	Si	Si
No	Si	Si	248	257	Loscertales López Joaquín	76	Juste, 3	Id.	Si	Si	Si
No	Si	Si	249	258	Loscertales Navarro Joaquín	36	Id.	Id.	No	Si	Si
No	No	No	250	259	López Izuel Juan	71	Mayor, 18	Cura	No	Si	Si
No	No	No	251	260	López Izuel Rafael	65	Fuente, 12	Labrador	Si	Si	Si
No	No	No	252	261	López Moya José	41	Tejedores, 27	Jornalero	No	Si	Si
No	No	No	523	262	López Hernández Javier	46	Burillo, 5	Sastre	No	Si	Si
No	Si	Si	254	263	López García Francisco	41	Monserrat, 14	Jornalero	No	No	No
Si	Si	Si	255	264	López Deza Francisco	50	Id. 17	Pastor	No	No	No
No	No	No	»	265	López Anadón Dionisio	26	Extramuros	Id.	No	No	No
No	No	No	256	266	Lorent Cerced Francisco	42	Fraguas, 18	Albadero	No	Si	Si
Si	Si	Si	»	267	Lorente Bernal José	29	Mayor, 42	Labrador	Si	Si	Si
No	No	No	257	268	Lozano López José	33	Id. 6	Id.	No	Si	Si
No	No	No	258	269	Luesma Cardiel Fabián	36	Burillo, 2	Id.	No	No	No
No	No	No	259	270	Luesma Martín José	53	Nueva, 3	Jornalero	No	No	No
No	Si	Si	260	271	Mañano Luesma Pedro	60	Mayor, 56	Labrador	Si	Si	Si
No	Si	Si	261	272	Mañano Burillo Mariano	74	Fraguas, 10	Id.	Si	Si	Si
No	Si	Si	262	273	Mañano Carnicer Martín	68	Juste, 18	Id.	No	No	No
No	Si	Si	263	274	Mañano Espinosa Esteban	33	Nueva, 12	Id.	No	Si	Si
Si	Si	Si	»	275	Mañano Luesma Mariano	55	Carnicerías, 55	Id.	No	Si	Si
No	No	No	»	276	Mañano Espinosa Julio	27	Mayor, 56	Id.	No	No	No
No	No	No	264	277	Marín Pablo	36	Id. 6	Jornalero	No	No	No
No	No	No	265	278	Martín Oteo Manuel	63	Tejedores, 7	Labrador	Si	Si	Si
No	No	No	266	279	Martín Juste Francisco	42	Somontano, 27	Id.	No	Si	Si
No	Si	Si	267	280	Martín Oteo Pedro	65	Id. 17	Id.	Si	Si	Si
No	Si	Si	268	281	Martín Josa Marcelino	44	Id. 25	Jornalero	No	No	No
No	No	No	269	282	Martín Ripa Juan	37	Juste, 15	Id.	No	No	No
Si	Si	Si	270	283	Martín García Manuel	28	Somontano, 17	Id.	No	No	No
No	Si	Si	271	284	Martín Gómez Francisco	28	Id. 33	Id.	No	Si	Si
No	Si	Si	272	285	Martín Gaudioso Antonio	27	Fraguas, 5	Id.	No	Si	Si
No	No	No	273	286	Mata Deza José	36	Cementerio, 26	Id.	No	No	No
No	Si	Si	274	287	Mata Tello Gregorio	34	Extramuros	Pastor	No	No	No
No	No	No	275	288	Mata Deza Bernardo	30	Monserrat, 15	Jornalero	No	No	No
No	No	No	276	289	Mateo Villuendas Florentino	40	Carnicerías, 11	Id.	No	No	No
No	No	No	277	290	Mateo Villuendas Hilario	55	Juste, 21	Id.	No	No	No
No	No	No	278	291	Mateo Villuendas José	58	Id. 20	Pastor	No	No	No
No	No	No	279	292	Mateo Beltrán Benito	48	Extramuros	Id.	No	No	No
No	No	No	280	293	Mateo Beltrán Luis	58	Id.	Id.	No	No	No
No	No	No	281	294	Mateo Gracia Blas	31	Juste	Jornalero	No	Si	Si
No	No	No	282	295	Mateo Mata Manuel	83	Extramuros	Pastor	No	No	No
Si	Si	Si	283	296	Mateo Lain Juan	28	Juste, 20	Id.	No	No	No
No	Si	Si	»	297	Mateo Jalle Antonio	26	Somontano, 36	Jornalero	No	Si	Si
No	Si	Si	284	298	Medel Latorre Manuel	42	Id. 6	Id.	No	No	No
No	Si	Si	285	299	Molina Hernández Hilario	41	Arrabal, 5	Id.	No	No	No
Si	Si	Si	286	300	Molina Valiente Feliciano	44	Id. 28	Carretero	No	No	No

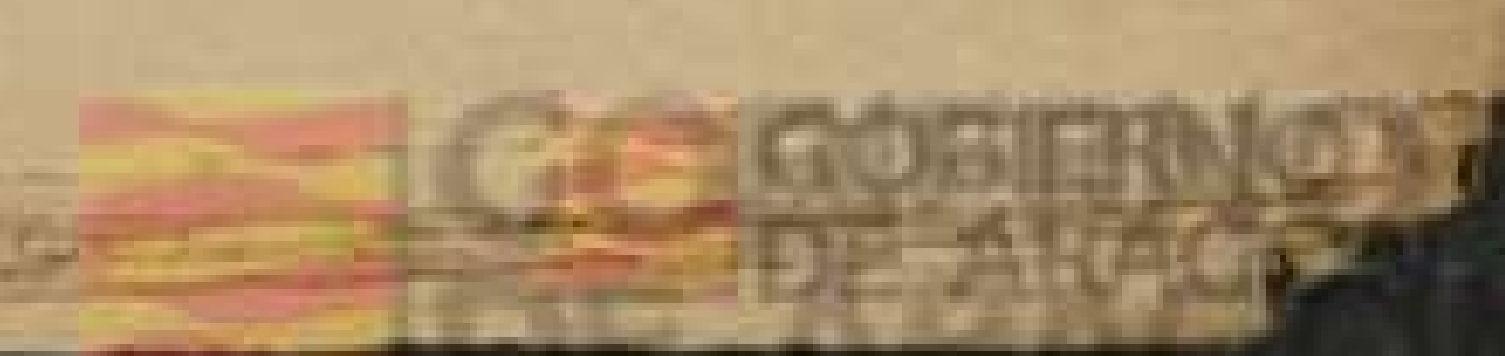

Número de orden		APELLIDOS Y NOMBRES	Edad	DOMICILIO	PROFESIÓN	SABE		
De la Inscrip- ción general	En la Sección					Si es o no elegible por cargos concejales	Leer	Escritura
287	301	Molina Gaudioso Francisco	49	Arrabal, 18	Jornalero	No	Si	Si
288	302	Moliner Alda Pablo	39	Plaza, 1	Alguacil	No	Si	Si
289	303	Moneva Ubide Braulio	76	Tejedores, 21	Zapatero	No	No	No
290	304	Montaner Vitaller Florencio	65	Mayor, 1	Labrador	Si	No	No
291	305	Montaner Jaime Evaristo	61	Id. 11	Id.	No	No	No
292	306	Montaner Jaime Pascual	63	Horno Bajo, 1	Id.	No	No	No
293	307	Montaner Sancho Nicomedes	33	Horno Alto, 7	Jornalero	No	Si	Si
294	308	Montaner Sancho Feliciano	28	Horno Bajo, 4	Id.	No	No	No
295	309	Montañés Briz Rufino	36	Somontano, 12	Id.	No	Si	Si
296	310	Montañés Burriel Julián	43	Mayor, 44	Zapatero	No	Si	Si
297	311	Montañés García Lupercio	87	Id. 47	Jornalero	No	No	No
298	312	Montañés Briz Pascual	45	Tejedores, 16	Id.	No	No	No
299	313	Montañés Romeo Agustín	34	Somontano, 45	Id.	No	Si	Si
300	314	Montañés Romeo Eusebio	28	Carnicerías, 8	Id.	No	No	No
301	315	Montañés Romeo Gervasio	27	Id.	Id.	No	No	No
302	316	Morata Orusque Laureano	39	Mayor, 42	Botero	No	Si	Si
303	317	Moreno Jaime Mariano	37	Horno Bajo	Labrador	No	Si	Si
304	318	Moreno Rodrigo Justo	36	Mayor, 39	Id.	No	Si	Si
305	319	Mosquera Bonilla Ezequiel	48	Plaza, 3	Sastre	No	Si	Si
306	320	Muñoz Vitaller Pascual	43	Burillo, 5	Labrador	No	Si	Si
307	321	Muñoz Gaudioso Dionisio	51	Id. 8	Jornalero	No	No	No
308	322	Muñoz Gaudioso Blas	42	Horno Alto, 7	Id.	No	Si	Si
309	323	Orós Juste Balbino	38	Somontano, 34	Id.	No	No	No
310	324	Orós Gómez Mariano	62	Horno Alto, 14	Id.	No	No	No
311	325	Oteo Cerdán Agustín	57	Carnicerías, 7	Herrero	No	No	No
312	326	Oteo Andreu Antonio	38	Monserrat, 17	Jornalero	No	No	No
313	327	Oteo Moreno Lamberto	38	Id. 6	Id.	No	No	No
314	328	Oteo Rodríguez Manuel	38	Somontano, 5	Id.	No	No	No
315	329	Oteo Andrés Alejo	40	Carnicerías, 7	Id.	No	Si	Si
316	330	Oteo Cerdán Ramón	51	Zabal, 1	Id.	No	No	No
317	331	Oteo Tomás Dionisio	51	Id.	Id.	No	No	No
318	332	Oteo Juste Ramón	49	Fuente, 6	Id.	No	Si	Si
319	333	Oteo Andreu Pablo	35	Somontano, 5	Id.	No	Si	Si
320	334	Oteo Cerdán Matías	44	Monserrat, 18	Id.	No	No	No
321	335	Oteo Martínez Pedro	68	Somontano, 1	Id.	No	No	No
322	336	Oteo Rodrigo Justo	62	Id. 16	Id.	No	No	No
323	337	Oteo Sierra Segundo	32	Tejedores, 14	Id.	No	No	No
324	338	Oteo Montañés Marcos	30	Fraguas, 6	Id.	No	Si	Si
»	339	Oteo Montañés Juan Francisco	26	Mayor, 47	Id.	No	Si	Si
325	340	Oteo Floria Francisco	28	Extramuros	Pastor	No	No	No
326	341	Pallarés Jaime Teodoro	56	Fraguas, 3	Botero	No	Si	Si
327	342	Pellejero Deza José	62	Horno Alto, 30	Jornalero	No	Si	Si
»	343	Pellejero Vitaller Claudio	23	Tejedores, 11	Labrador	No	Si	Si
328	344	Pereá Lázaro Juan Antonio	51	Horno Alto, 12	Id.	No	Si	Si
329	345	Pérez Pérez Vicente	53	Mayor, 39	Sastre	No	Si	Si
330	346	Pintre García Miguel	54	Somontano, 16	Jornalero	No	No	No
331	347	Planas Andrés Santiago	51	Tejedores, 2	Labrador	Si	Si	Si
332	348	Ramos Gasca Romualdo	68	Id. 64	Jornalero	No	No	No
333	349	Rodrigo Iriarte Esteban	36	Carnicerías, 2	Id.	No	No	No
334	350	Rodrigo Iriarte José	42	Id. 20	Id.	No	No	No
335	351	Rodrigo García Román	51	Fraguas, 1	Id.	No	No	No
336	352	Romeo Lafuente Francisco	38	Arrabal, 4	Id.	No	Si	Si
337	353	Romeo Espés Mariano	46	Horno Alto, 24	Id.	No	No	No
338	354	Royo Lacosta Manuel	61	Somontano, 19	Id.	Si	Si	Si
339	355	Royo Berruá Vicente	49	Horno Alto, 15	Id.	No	No	No
340	356	Royo Berruá Manuel	41	Nueva, 17	Id.	No	Si	Si
341	357	Ruiz Juste Ramón	51	Cementerio, 12	Id.	No	No	No
342	358	Ruiz Juste Mariano	52	Horno Bajo, 29	Id.	No	Si	Si
343	359	Rubio Agustín Mariano	68	Tejedores, 27	Id.	No	Si	Si
344	360	Rubio Agustín Vicente	29	Extramuros	Pastor	No	No	No

De la Inscrip- ción general	En la Sección
345	361
346	362
347	363
348	364
349	365
350	366
»	367
351	368
352	369
353	370
354	371
355	372
356	373
357	374
358	375
359	376
360	377
361	378
362	379
363	380
364	381
365	382
366	383
367	384
368	385
369	386
370	387
371	388
372	389
373	390
374	391
375	392
376	393
377	394
378	395
379	396
380	397
381	398
»	399
382	400
383	401
384	402
385	403
386	404
387	405
388	406
»	407
389	408
390	409
391	410
392	411
393	412
394	413
395	414
396	415
397	416
398	417
399	418
400	419
401	420



Número de orden		APELLIDOS Y NOMBRES	Edad.....	DOMICILIO	PROFESIÓN	SABER		
De la inscripción general	En la inscripción					Si es o no susceptible para cargos concejiles.	Leer.....	Escribir.....
402	421	Vitaller Juste Juan	35	Arrabal, 21	Labrador	No	No	No
403	422	Vitaller Serrano Emilio	34	Burillo, 17	Propietario	No	Si	Si
404	423	Vitaller Lario Pedro	29	Fraguas, 6	Labrador	No	Si	Si
405	424	Vitaller Gil Benito	27	Zabal, 13	Id.	No	Si	Si
406	425	Zaldueño Lanasa Julián	62	Mayor, 41	Zapatero	Si	Si	Si
»	426	Zaldueño Casao Félix	26	Id.	Id.	No	Si	Si
407	427	Zaragoza Luesma Manuel	68	Cementerio, 12	Pastor	No	No	No
408	428	Zaragoza Cucalón Juan	49	Mayor, 32	Jornalero	No	No	No
409	429	Zaragoza Ruiz Pedro	42	Arrabal, 1	Id.	No	Si	Si
410	430	Zaragoza Ruiz Tiburcio	34	Carnicerías, 6	Id.	No	Si	Si

Número de orden		APELLIDOS Y NOMBRES	Edad.....	DOMICILIO	PROFESIÓN	SABER		
De la inscripción general	En la inscripción					Si es o no susceptible para cargos concejiles.	Leer.....	Escribir.....
»	1	Ac						
»	2	Ar						
»	3	Be						
»	4	Bl						
»	5	Bl						
»	6	Bl						
»	7	Bl						
»	8	Bl						
»	9	Bl						
»	10	Bl						
»	11	Bl						
»	12	Ca						
»	13	Ca						
»	14	Ca						
»	15	Ca						
»	16	Ca						
»	17	Ca						
»	18	Ce						
»	19	Ce						
»	20	Ce						
»	21	Ce						
»	22	Ce						
»	23	Ci						
»	24	Cr						
»	25	Cu						
»	26	De						
»	27	De						
»	28	De						
»	29	De						
»	30	De						
»	31	De						
»	32	De						
»	33	De						
»	34	De						
»	35	De						
»	36	De						
»	37	De						
»	38	De						
»	39	De						
»	40	De						
»	41	De						
»	42	De						
»	43	De						
»	44	De						
»	45	De						
»	46	E						
»	47	E						
»	48	E						
»	49	E						
»	50	E						
»	51	E						
»	52	E						
»	53	E						
»	54	E						
»	55	E						
»	56	E						
»	57	E						
»	58	F						
»	59	F						
»	60	F						