

TAUSTE

Lista de los electores de este Municipio, que se publica á los efectos del párrafo 3.º del artículo 16 de la ley de 26 de Junio de 1890.

N.º DE ORDEN		APELLIDOS Y NOMBRES	papa.	DOMICILIO	PROFESIÓN	Si es ó no elegible para cargos con-cejales	SABE	
De la inscrip-ción general	En la Sección						Leer.	Escribir.
SECCIÓN 1.ª								
CASA CONSISTORIAL								
20	1	Abadía Gale Juan	43	Flor	Jornalero	no	no	no
31	2	Aguerri Cupillar Domingo	67	San Francisco	Comerciante	si	no	no
2	3	Aguerri Cupillar Pablo	53	San Martin	Empleado	si	si	si
32	4	Aguerri Fernando	33	San Francisco	Labrador	si	si	si
14	5	Aguerri Navarro Miguel	58	Gallar	Jornalero	no	no	no
34	6	Aguerri Pellicer Marcelino	38	San Cristobal	id.	no	no	no
9	7	Alegre Clemente Manuel	49	San Bartolomé	id.	si	si	si
45	8	Alegre Illera Manuel	28	Monjas	id.	no	no	no
80	9	Alegre Estaregui Manuel	39	Plaza Iglesia	id.	no	no	no
	10	Alegre Lasala Gaudencio	27	Ayerbe	id.	no	no	no
1.110	11	Alegre Latorre Andrés	44	Almenas	id.	no	no	no
8	12	Alegre Latorre Simon	52	B.ª San Anton	id.	no	no	no
30	13	Alegre Pola Joaquin	66	San Francisco	id.	no	no	no
22	14	Ansó Fabre José	28	Plaza Iglesia	id.	no	no	no
74	15	Ansó Lostau Florencio	56	Flor	id.	no	si	si
13	16	Ansó Lostau Miguel	60	Perro	id.	si	no	no
11	17	Ansó Lostau Ramon	64	San Bartolomé	id.	si	no	no
21	18	Ansó Navarro José	62	Plaza Iglesia	id.	si	no	no
	19	Ansó Palacio Manuel	26	San Bartolomé	id.	no	no	no
37	20	Antoñanzas Leciñena José	42	Flores	id.	si	si	si
6	21	Antoñanzas Leciñena Justo	34	San Anton	id.	no	si	si
10	22	Antoñanzas Leciñena Miguel	37	Extramuros	id.	no	no	no
	23	Amezqueta Pelacho José	30	Almenas	Herrero	no	si	si
19	24	Aragües Cuavoyen José	75	Flor	Jornalero	no	si	si
46	25	Aragües Laborda Antonio	66	San Jorge	Labrador	si	no	no
12	26	Aragües Mombiela Gregorio	40	Perro	Jornalero	si	si	si
	27	Aragües Mombiela Justo	27	Ayerbe	Zapatero	no	si	si
	28	Aragües Mombiela Pascual	29	San Francisco	Jornalero	no	si	si
50	29	Aragües Pola José	46	Almenas	Alpargatero	no	si	si
18	30	Argenao Cardona Antonio	30	Monjas	Jornalero	no	si	si
17	31	Argenao Cerlanga Antonio	60	Flor	id.	no	no	no
7	32	Ajol Cardona Antonio	42	San Bartolomé	Empleado	si	si	si
52	33	Arrieta Gil Miguel	50	Almenas	Jornalero	si	no	no
1	34	Arrieta Laborda Santiago	56	Plaza principal	Comerciante	si	no	no
15	35	Arrieta Pellicer Angel	79	Flor	Jornalero	si	no	no
33	36	Arrieta Perchaman Benito	50	San Francisco	id.	si	no	no
16	37	Arrieta Perchaman Francisco	46	Flor	id.	si	si	si
122	38	Ballesta Cruces Valero	42	Plaza Iglesia	Organista	no	si	si
90	39	Ballesta Muniesa Silvano	73	id.	Alpargatero	no	si	si
98	40	Barbastro Cardona Joaquin	83	San Francisco	Jornalero	si	no	no
87	41	Barceca Lopez iguel	47	Flor	id.	si	si	si
93	42	Bartibas Laiglesia Leoncio	60	Navea	id.	no	no	no
83	43	Bayarte Cerlanga Gabriel	50	Cuevas	Labrador	si	no	no
118	44	Bayarte Royo Manuel	53	Monjas	Jornalero	no	si	si
82	45	Bayarte Salas Mariano	61	San Bartolomé	Empleado	si	si	si
100	46	Beltran Berlin Agapito	34	San Francisco	Jornalero	no	no	no
120	47	Beltran Berlin Bernardo	48	Concha	id.	no	no	no
	48	Beltran Berlin Pablo	31	Ayerbe	id.	no	no	no
99	49	Beltran Leciñena Mateo	75	San Francisco	id.	si	no	no
101	50	Berlin Larrode Félix	56	id.	id.	si	si	si
81	51	Berlin Pallarés Gregorio	48	De la Plaza	Cafetero	si	si	si
119	52	Berlin Plano Felix	49	Monjas	Alpargatero	no	si	si
86	53	Bernal Roche Santiago	60	Norte	Jornalero	no	no	no
	54	Betés Larraz Francisco	29	Perro	id.	no	si	si
121	55	Betés Larraz Gregorio	33	Monjas	id.	no	si	si
84	56	Betés Larraz Jacinto	35	San Bartolomé	id.	no	si	si

N.º DE ORDEN		APELLIDOS Y NOMBRES	Edad	DOMICILIO	PROFESIÓN	SABER		
De la Inscrip- ción general	En la Sección					Leer	Escribir	Si es ó no elegible para otros cargos cíviles
»	57	Betés Pola Santiago	27	San Francisco	Jornalero	no	no	no
95	58	Betés Urzaiz Julian	61	id.	id.	no	no	no
96	59	Billoque Cabestro Mariano	66	id.	id.	no	no	no
97	60	Billoque Mejoral Francisco	61	id.	id.	no	no	no
88	61	Bobor Guedea Pedro	67	Flor	id.	no	no	no
89	62	Bobor Rodríguez Orenco	59	id.	id.	no	no	no
85	63	Blanco Deoiz Pascual	41	Perro	id.	no	no	no
»	64	Bañ Mombiola Pascual	27	id.	id.	no	no	no
218	65	Calbo García Alejandro	47	id.	id.	no	no	no
167	66	Campos Ribas Blas	51	Norte	id.	no	no	no
260	67	Campos Ribas Manuel	42	Almenas	id.	no	no	no
»	68	Campos Roche Francisco	27	San Bartolomé	id.	no	no	no
153	69	Carbonel Aragües Manuel	34	Rosa	id.	no	si	si
176	70	Carbonel Aragües Pedro	31	Flor	id.	no	no	no
177	71	Carbonel Cuartero Manuel	39	id.	id.	no	no	no
163	72	Carbonel Estaregui Francisco	55	Perro	id.	no	no	no
166	73	Carbonel Estaregui Mariano	72	id.	id.	si	no	no
169	74	Carbonel Laborda Alejandro	39	Gallur	id.	no	si	si
204	75	Carbonel Laborda Lorenzo	41	San Francisco	id.	no	no	no
174	76	Carbonel Perez Miguel	48	Plaza Iglesia	id.	no	no	no
179	77	Carbonel Soro Melchor	28	Granero	id.	no	si	si
164	78	Cardona Alegre Bernardo	53	Perro	id.	no	no	no
158	79	Cardona Arrieta Pascual	69	San Bartolomé	id.	no	no	no
248	80	Cardona Barbastro Esteban	70	Nueva	Labrador	si	si	si
149	81	Cardona Bernues Eugenio	50	De la plaza	Comerciante	si	si	si
173	82	Cardona Cabestro Francisco	40	Flor	Albañil	no	si	si
244	83	Cardona Cabestro Manuel	58	Plaza Verdura	id.	no	si	si
160	84	Cardona García Ramon	34	Flor	Jornalero	no	no	no
»	85	Cardona Gu d-a Inocencio	34	Almenas	id.	no	no	no
1.111	86	Cardona Laborda Antonio	64	id.	id.	no	no	no
202	87	Cardona Laborda José	76	San Francisco	Ganadero	si	no	no
165	88	Cardona Laborda Juan	39	Perro	Jornalero	no	no	no
200	89	Cardona Larrota Santiago	52	San Cristobal	Ganadero	si	no	no
249	90	Cardona Lopez Pascual	52	San Jorge	Farmacéutico	si	si	si
172	91	Cardona Martínez Angel	74	Flor	Jornalero	no	no	no
303	92	Cardona Martínez Fernando	28	id.	id.	si	no	no
150	93	Cardona Illera Victoriano	66	San Bartolomé	id.	no	si	si
168	94	Cardona Ruiz Manuel	31	id.	id.	no	no	no
206	95	Cardona Soro Mateo	48	San Francisco	id.	si	no	no
151	96	Cardona Vera Vicente	62	De la plaza	Labrador	si	no	no
155	97	Cantin García Silvestro	77	San Bartolomé	Jornalero	no	no	no
157	98	Casado Alonso Francisco	69	id.	id.	si	si	si
175	99	Casado Carbonel Gabriel	38	Flor	id.	no	no	no
159	100	Casanova Lostau Ignacio	32	San Bartolomé	id.	si	no	no
304	101	Casaus Lopez Teodoro	29	id.	id.	no	no	no
»	102	Casaus Perchaman Sixto	27	Monjas	id.	no	no	no
»	103	Casaus Lázaro Julian	26	Perro	id.	no	no	no
156	104	Casaus Mejoral Tomás	61	San Bartolomé	id.	si	no	no
162	105	Casaus Murillo Ventura	33	id.	id.	no	no	no
171	106	Casaus Murillo Ramon	31	Gallur	id.	no	no	no
170	107	Casaus Navarro Jorge	66	id.	id.	si	no	no
199	108	Castillo Clemente Manuel	31	San Cristobal	id.	no	no	no
152	109	Casaus Rosel Eugenio	43	De la Plaza	Comerciante	si	si	si
161	110	Castillo Larráz José	68	San Bartolomé	Guarda	no	no	no
201	111	Castillo Gerico Nicasio	42	San Francisco	Jornalero	no	no	no
219	112	Castillo Lázaro José	44	Afuera	id.	no	no	no
246	113	Castillo Llera Francisco	37	San Jorge	Labrador	no	si	si
247	114	Castillo Llera Ignacio	30	id.	Zapatero	si	si	si
217	115	Castillo Martínez Francisco	38	San Bartolomé	Jornalero	no	si	si
261	116	Conde Berlin Francisco	41	Almenas	Campanero	no	si	si

DE LA PROVINCIA DE ZARAGOZA

N.º DE ORDEN		APELLIDOS Y NOMBRES	Edad.	DOMICILIO	PROFESIÓN	SABE			
De la Inscripción general	en la Sección					Leer.	Escrbir.	Si es o no elegible para cargos con o sin sufragio	
	257	117	Conget Romeo Tomás	53	San Anton	Jornalero	no	no	no
		118	Continente Monguilod Eusebio	38	Ayerbe	id.	no	si	si
	180	119	Continente Rada Angel	76	Plaza Iglesia	Zapatero	no	si	si
	154	120	Corrella Navarro Santiago	36	De la plaza	Farmacéutico	si	si	si
	148	121	Coromina Franco Francisco	38	Plaza principal	Confitero	no	si	si
		122	Cortes Aibar Lamberto	36	San Bartolomé	Jornalero	no	si	si
	258	123	Cortes Amita Miguel	37	Zaragoza	id.	no	no	no
	259	124	Cortes Salbo Proceso	68	Salitres	id.	no	no	no
		125	Cuartero Murillo José	26	Plaza Iglesia	id.	no	si	si
	203	126	Cupillar Longas Miguel	48	Peraman	id.	no	no	no
	245	127	Clerigue Guerrero Vicente	47	Palomar	id.	no	no	no
	317	128	Egea Arguao José	64	Flor	id.	no	no	no
	313	129	Egea Eipes Victoriano	48	San Martin	id.	si	no	no
	329	130	Espés Ferrer Angel	51	Peraman	id.	no	si	si
	328	131	Estaregui Lanode Cristobal	38	Moujas	id.	si	si	si
	314	132	Estaregui Lecienena Gregorio	40	San Martin	id.	si	si	si
	333	133	Estagueri Monguilan Pascual	62	Moujas	id.	no	no	no
	315	134	Esteta Latorre Ignacio	45	Perro	id.	si	no	no
	331	135	Ezquerria Taules Mariano	38	Almenas	Tablajero	si	no	no
	348	136	Fabre Bruil Joaquin	59	San Bartolomé	Jornalero	no	no	no
		137	Fabre Gracia Serapio	28	San Francisco	id.	no	no	no
	349	138	Fabre Mancebon Pio	31	San Bartolomé	id.	no	no	no
	351	139	Fabre Mancebon Roman	29	id.	id.	no	no	no
	355	140	Fabre Pola Serapio	64	San Francisco	id.	no	no	no
	373	141	Ferrer Vera Camilo	56	id.	id.	si	si	si
	346	142	Ferrer Vera Manuel	62	Paseo	id.	si	no	no
	347	143	Ferrer Pola Jorge	29	id.	id.	no	no	no
	350	144	Francés Casanova Mariano	59	Perro	id.	no	si	si
	398	145	Gadea Barbastro Miguel	50	San Francisco	id.	si	si	si
	415	146	Gale Amita Blas	46	Paseo	id.	no	no	no
	385	147	Gale Cardena Pedro	58	id.	id.	si	no	no
	396	148	Gale Guevara Angel	30	San Francisco	Labrador	no	no	no
	395	149	Gale Guevara Antonio	43	id.	id.	no	si	si
	397	150	Gale Guevara Pascual	34	Moujas	id.	si	si	si
	381	151	Gale Guevara Pedro	42	San Bartolomé	id.	si	no	no
	394	152	Gale Larraz Manuel	74	San Francisco	id.	si	no	no
	420	153	Gale Larraz Miguel	71	Almenas	id.	si	no	no
	421	154	Gale Sanson Andrés	31	id.	id.	no	si	si
	387	155	Garcia Ruiz Teodoro	30	Flor	Jornalero	no	no	no
	384	156	Gimenez Ferrer José	34	Perro	id.	no	si	si
		157	Gimenez Ferrer Mariano	27	Salitres	id.	no	si	si
	423	158	Gomez Gil Isidoro	57	San Bartolomé	id.	no	si	si
	416	159	Gonzalez del Castillo Francisco	36	San Jorge	Médico	si	si	si
	399	160	Gonzalez Ribas Antonio	50	San Francisco	Jornalero	no	no	no
	379	161	Guedea Salas Manuel	60	Ayerbe	id.	no	no	no
	380	162	Guedea Usan Miguel	70	id.	id.	no	no	no
	422	163	Guillen Aragües José	72	Almenas	id.	si	si	si
	383	164	Guillen Aragües Mariano	61	Perro	id.	no	no	no
		165	Guillen Rodriguez Mariano	28	id.	id.	no	no	no
	378	166	Guevara Dean Pablo	28	De la plaza	Confitero	no	si	si
	377	167	Guevara Marcellan Gregorio	61	id.	id.	si	si	si
	375	168	Guevara Marcellan Justino	55	id.	id.	si	si	si
	388	169	Guevara Soro Joaquin	44	San Miguel	Jornalero	no	si	si
	382	170	Gracia Martin	59	San Bartolomé	id.	no	no	no
	439	171	Heredia Supervia Tomás	60	Norte	Guarda	si	si	si
	448	172	Chacorren Laborda Domingo	31	San Francisco	Jornalero	no	si	si
	451	173	Chaure Salas Pedro	41	San Jorge	Presfitero	no	si	si
	455	174	Iborte Cupillar Vicente	58	San Francisco	Jornalero	no	no	no
	458	175	Illera Arguao Manuel	70	Plaza Iglesia	id.	si	no	no
	454	176	Illera Martinez Mariano	56	San Francisco	id.	si	si	si

N.º DE ORDEN		NOMBRES Y APELLIDOS	Edad.	DOMICILIO	PROFESIÓN	Si es ó no elegible para cargos concejiles.	SABE	
De la inscripción general	En la sección						Leer.	Escribir.
453	177	Irun Hernandez Luis	38	Gallur	Jornalero	no	no	no
460	178	Jarauta Laborda Antonio	34	Flor	id.	no	si	si
461	179	Jarauta Laborda Pedro	36	id.	id.	no	si	si
»	180	Laborda Alegre Manuel	27	San Francisco	id.	no	no	no
615	181	Laborda Aragües Francisco	40	San Bartolomé	id.	no	no	no
512	182	Laborda Aragües Pascual	38	Velilla	id.	no	si	si
490	183	Laborda Castillo José	44	Salitres	id.	no	no	no
618	184	Laborda Billoque Mariano	40	Monjas	Empleado	si	si	si
499	185	Laborda Mejoral Bruno	35	Gallur	Jornalero	no	no	no
498	186	Laborda Mejoral Manuel	37	id.	id.	no	no	no
495	187	Laborda Usan Martin	76	Norte	id.	no	no	no
550	188	Lagranja Ferrer Constancio	30	San Francisco	id.	no	no	no
671	189	Lagranja Ferrer Manuel	28	Ayerbe	Empleado	no	si	si
497	190	Lagranja Ferrer Ignacio	46	Gallur	Jornalero	no	no	no
551	191	Lagranja Guedea José	69	San Francisco	id.	si	no	no
568	192	Lanbea Sierra Alejandro	60	Esporrin	id.	no	no	no
570	193	Lampre Calbo Domingo	49	Paloma	id.	no	no	no
480	194	Lampre Candau Joaquin	79	San Bartolomé	id.	no	no	no
481	195	Lana Artajona Clemente	51	id.	id.	no	no	no
505	196	Lana Lázar Manuel	31	Zaragoza	id.	no	no	no
486	197	Larraz Guedea Agustin	64	Perro	id.	si	no	no
485	198	Larraz Guedea Juan	54	id.	id.	si	no	no
488	199	Larraz Guedea Mariano	58	id.	id.	no	si	si
509	200	Larraz Lacano Matias	28	Flor	id.	no	no	no
»	201	Larraz Lacano Simon	26	id.	id.	no	no	no
471	202	Larraz Magallon Mariano	62	De la Plaza	id.	si	no	no
553	203	Larraz Supervia Antonio	48	San Francisco	id.	no	no	no
472	204	Larraz Supervia José	54	De la Plaza	Comerciante	si	no	no
467	205	Larraz Supervia Pascual	50	Plaza principal	Tabernero	si	no	no
468	206	Larrode Brilloque Pedro	39	id.	Zapatero	si	si	si
476	207	Larrode Cardona Pascual	37	Ayerbe	Jornalero	no	no	no
515	208	Larrode Cardona Pedro	39	Flor	id.	si	no	no
484	209	Larrode Casado Mauricio	30	San Bartolomé	id.	no	si	si
617	210	Larrode Castillo Manuel	39	Zaragoza	id.	no	no	no
487	211	Larrode Ejea Francisco	43	Fontanilla	id.	no	si	si
500	212	Larrode Ejea Orencio	46	Paloma	id.	no	no	no
547	213	Larrode Ejea Miguel	75	San Francisco	Labrador	si	si	si
555	214	Larrode Lahorga Miguel	68	id.	Jornalero	si	no	no
514	215	Larrode Ribas Manuel	70	Flor	id.	no	no	no
552	216	Larrode Lagranja Manuel	40	San Francisco	id.	no	no	no
491	217	Larrode Soro Manuel	62	Perro	id.	si	no	no
»	218	Lasheras Guallar Pascual	27	San Jorge	Labrador	no	si	si
496	219	Lasala Casaus Joaquin	36	Gallur	Jornalero	no	si	si
582	220	Lasala Casaus José	33	San Bartolomé	id.	no	no	no
501	221	Lasala Cuartero José	69	Flor	id.	si	no	no
506	222	Lasala Clemente José	60	id.	Labrador	si	no	no
502	223	Lasala Pola Angel	30	id.	Jornalero	no	no	no
511	224	Lasala Pola Gregorio	33	Almenas	id.	no	si	si
508	225	Latorre Ortiz José	32	Flor	id.	no	no	no
475	226	Latorre Polo Antonio	54	Ayerbe	Empleado	si	si	si
494	227	Lázaro Soro Hilario	64	Perro	Jornalero	si	no	no
504	228	Leciñena Cardona Leon	29	Gallur	id.	no	no	no
474	229	Leciñena Cardona Miguel	48	San Martin	Tejedor	si	si	si
493	230	Leciñena Lasala Florentin	49	Perro	id.	no	si	si
640	231	Leciñena Ortiz Inocencio	44	Almenas	Herrero	no	si	si
54	232	Lobera de Dios Manuel	67	Piazza principal	Labrador	si	no	no
557	233	Lobera de Dios Pedro	65	San Francisco	Tejedor	si	si	si
546	234	Lobera Muniesa Santos	31	id.	Comerciante	si	si	si
»	235	Logroño Gonzalez Mateo	27	Almenas	Herrero	no	si	si
477	236	Logroño Sansuan Pascual	54	San Cristobal	Jornalero	no	no	no

SABE		N.º DE ORDEN	NOMBRES Y APELLIDOS	Edad.	DOMICILIO	PROFESION	SABE			
Leer.	escribir.						Leer.	escribir.		
Si se ó no eligible para cargos con sujeción		De la inscripción en la Sección de la inscripción general								
no	no	549	237	Longas Aguerri Pedro	33	San Francisco	Labrador	no	si	si
si	si	620	238	Longas Casajus Carlos	58	San Jorge	id.	si	si	si
si	si	638	239	Longas Clemente Félix	62	Paris	Jornalero	no	no	no
no	no	478	240	Longas Guevara Antonio	54	Ayerbe	id.	si	si	si
no	no	554	241	Longas Minué Gregorio	65	San Francisco	Labrador	si	si	si
si	si	548	242	Longas Minué Pascual	57	id.	id.	si	si	si
no	no	616	243	Lopez Chavoyen Alejandro	62	Monjas	Jornalero	si	no	no
si	si	479	244	Lopez Melles Antonio	49	San Bartolomé	Comerciante	si	si	si
no	no	503	245	Lopez Sansuan Felipe	64	Flor	Jornalero	no	si	si
no	no	473	246	Lopez Sierra Alejandro	48	San Martin	Barbero	no	si	si
no	no	692	247	Lopez Sierra Francisco	47	Almenas	Labrador	si	no	no
no	no	513	248	Lorente Larrode José	50	B.º San Anton	Jornalero	no	si	si
si	si	492	249	Lorente Larrode Martin	58	Perro	id.	si	si	si
no	no	507	250	Lorente Gañanul Esteban	39	Flor	id.	no	no	no
no	no	469	251	Lostale Andrés Vicente	69	De la plaza	Comerciante	si	si	si
no	no	470	252	Lostale Bayarte Eusebio	43	id.	id.	no	si	si
no	no	619	253	Lostale Cardona Justo	51	San Jorge	Carpintero	no	si	si
no	no	466	254	Lesta'e Ferrer Eustaquio	38	Plaza pral.	Empleado	no	si	si
no	no	>	255	Llera Estaregui José	27	B.º San Anton	Jornalero	no	no	no
no	no	739	256	Marco Lanor Miguel	69	San Francisco	id.	si	no	no
no	no	740	257	Marco Lostau Francisco	30	Monjas	id.	no	si	si
no	no	>	258	Marquina Pola Manuel	27	Flor	id.	no	si	si
si	si	712	259	Martinez Almazan Antonio	31	id.	id.	no	no	no
no	no	>	260	Martinez Arrieta Juan	27	id.	id.	no	no	no
no	no	713	261	Martinez Cantiel Nicolás	42	Plaza Iglesia	Albañil	si	si	si
no	no	768	262	Martinez Guedea Angel	63	Peraman	Jornalero	no	no	no
no	no	711	263	Martinez Guedea Domingo	67	Flor	id.	no	no	no
no	no	767	264	Martinez Lambea Gregorio	30	Peraman	id.	no	no	no
no	no	698	265	Martinez Lopez Pablo	74	San Bartolomé	id.	no	no	no
si	si	694	266	Martinez Lostalé Pelayo	34	De la plaza	Comerciante	si	si	si
no	no	716	267	Martinez Rodriguez Angel	31	Perro	Jornalero	no	no	no
no	no	706	268	Martinez Rodriguez Miguel	38	id.	id.	no	no	no
si	si	693	269	Mateo Cortes Luciano	37	De la plaza	Comerciante	no	si	si
no	no	701	270	Mejoral Gimenez Francisco	33	San Bartolomé	Jornalero	no	si	si
si	si	715	271	Mejoral Salas Manuel	32	Gallur	id.	no	no	no
no	no	710	272	Menjon Berlin Liborio	33	Ayerbe	id.	no	no	no
si	si	738	273	Menjon Calbo Miguel	60	San Francisco	id.	no	no	no
no	no	>	274	Menjon Cosculluela Pedro	27	id.	id.	no	no	no
no	no	703	275	Menjon Salas José	39	San Bartolomé	id.	no	no	no
no	no	704	276	Menjon Salas Pedro	33	id.	Guarda	no	si	st
no	no	696	277	Minué Iguaz Santiago	62	Ayerbe	Médico	si	si	si
si	si	695	278	Mombiela Aragües Miguel	39	San Martin	Alpargatero	si	si	si
si	si	>	279	Monforte Esteban Lorenzo	27	Flor	Carretero	no	si	si
no	no	736	280	Monguilon Magallon Nicolás	39	San Francisco	Jornalero	no	no	no
no	no	702	281	Monguilon Martinez Pedro	63	San Bartolomé	id.	si	no	no
no	no	708	282	Monguilon Palacio José	42	Gallur	id.	si	si	si
no	no	>	283	Montolar Aragües Manuel	27	Flor	id.	no	si	si
si	si	>	284	Montolar Salas Joaquín	26	Plaza Iglesia	id.	no	si	si
no	no	714	285	Montolar Sansuan Pascual	39	Sastre	Sastre	si	si	si
si	si	707	286	Morales Guillen Pedro	3	San Miguel	Jornalero	no	no	no
no	no	769	287	Murillo Calbo Leonardo	48	Extramuros	Guarda	no	si	si
no	no	697	288	Murillo Conget Marcelino	56	Flor	Jornalero	no	no	no
si	si	709	289	Murillo Menjon Roman	33	id.	id.	no	no	no
si	si	741	290	Murillo Montolar Miguel	44	San Francisco	Labrador	si	no	no
si	si	777	291	Murillo Ulaque Silvestre	46	Almenas	Jornalero	no	no	no
no	no	700	292	Murillo Pola Matías	32	San Bartolomé	id.	no	no	no
si	si	699	293	Murillo Pola Pascual	30	Flor	id.	no	no	no
si	si	827	294	Navarro Castillo José	50	De la plaza	id.	no	no	no
si	si	819	295	Navarro Lagrauja José	35	Flor	id.	no	si	si
no	no	817	296	Navarro Murillo Manuel	47	Ayerbe	Guarda	no	si	st

N.º DE ORDEN		NOMBRES Y APELLIDOS	Edad	DOMICILIO	PROFESIÓN	SABE			De la inscrip- cion general
De la inscrip- cion general	En la Sección					Si es ó no elegible para cargos con- cejiles	Leer	Escribir	
829	297	Ochoa Aldama Silverio	34	De la plaza	Escribiente	si	si	si	973
828	298	Ochoa Bayona Bonifacio	70	id.	Notario	si	si	si	975
831	299	Oleta Veraton Pedro	71	Paloma	Abogado	si	si	si	1.004
832	300	Olmo Laborda Francisco	46	Afuera	Jornalero	no	no	no	979
836	301	Orquin Fabre Bartolomé	66	Plaza principal	Herrero	si	si	si	977
851	302	Palacio Almazan Leon	70	Flor	Jornalero	si	si	si	980
853	303	Palacio Beltran José	49	Plaza Iglesia	id.	si	si	si	963
854	304	Palacio Longás Francisco	30	Norte	id.	no	si	si	986
>	305	Pallares Larrode Manuel	27	Ayerbe	id.	no	no	no	1.003
846	306	Pallares Larrode Manuel	41	San Bartolomé	id.	no	no	no	978
>	307	Pellicer Carbonel Alejandro	26	Plaza Iglesia	id.	no	no	no	964
849	308	Pellicer Guillen Angel	37	San Bartolomé	id.	no	no	no	1.000
848	309	Pellicer Illera Eusebio	65	id.	id.	si	no	no	1.028
845	310	Pellicer Illera Pascual	59	id.	id.	si	si	si	1.031
841	311	Perchaman Ansó Manuel	43	Ayerbe	Labrador	si	no	no	>
840	312	Pedro Abadia Pedro	70	Plaza principal	id.	si	no	no	>
>	313	Pola Alegre Victoriano	27	San Francisco	Jornalero	no	no	no	1.032
842	314	Pola Bona Francisco	59	Flor	id.	no	no	no	1.033
850	315	Pola Carbonel Pascual	38	Perro	id.	no	no	no	1.029
885	316	Pola Cardona Isidro	28	Peraman	id.	no	no	no	1.030
884	317	Pola Cardona José	36	id.	id.	no	no	no	1.079
>	318	Pola Cerlanga Pedro	27	Ayerbe	Cafetero	si	si	si	1.059
88	319	Pola Deoiz Isidro	59	San Jorge	Jornalero	si	no	no	1.078
863	320	Pola Lagranja Miguel	51	San Francisco	id.	si	si	si	1.083
883	321	Pola Lamba Diego	63	Peraman	id.	si	no	no	>
847	322	Pola Latorre Pedro	44	San Bartolomé	Labrador	si	no	no	1.054
897	323	Pola Sausuan Manuel	33	Almenas	id.	si	no	no	1.056
865	324	Pola Urzaiz Manuel	31	San Francisco	Jornalero	no	no	no	1.058
872	325	Pueyo Clemente Pablo	29	id.	id.	no	no	no	1.057
>	326	Pueyo Tudela Lorenzo	34	San Bartolomé	id.	no	no	no	1.055
843	327	Pueyo Vilellas Miguel	36	Ayerbe	id.	no	si	si	1.080
>	328	Ramirez Orué Angel	26	San Jorge	Estudiante	si	si	si	1.088
918	329	Retornano Ferrer Eusebio	33	San Martin	Carpintero	si	si	si	1.092
>	330	Rodrigo Ruiz Escolástico	38	San Bartolomé	Jornalero	no	no	no	1.091
926	331	Rodriguez Beltran Pascual	37	id.	id.	no	si	si	389
>	332	Rodriguez Cardona Mariano	27	San Francisco	id.	no	no	no	1.108
919	333	Rodriguez Cardona Miguel	33	Plaza Iglesia	id.	no	no	no	1.100
927	334	Rodriguez Guillen Joaquin	58	B.º San Anton	id.	si	no	no	>
>	335	Rodriguez Iborte Manuel	27	Norte	id.	no	si	si	>
933	336	Rodriguez Monguilan José	48	San Francisco	id.	no	no	no	>
921	337	Rodriguez Monguilan Vicente	60	Perro	id.	no	no	no	88
>	338	Rodriguez Rodriguez Desiderio	27	id.	id.	no	no	no	64
924	339	Rodriguez Soro Manuel	57	Norte	id.	si	si	si	1.109
934	340	Rodriguez Tudela Miguel	68	San Francisco	id.	si	no	no	77
935	341	Roche Alonso Miguel	74	id.	id.	no	no	no	58
95	342	Roche Moliner Manuel	58	Flor	Sapulturero	no	si	si	59
923	343	Ruiz Martine Francisco	31	Perro	Jornalero	no	no	no	76
920	344	Ruiz Mayor Juan	36	R.º San Anton	id.	no	no	no	>
918	345	Ruiz Muniesa Manuel	28	Almenas	Veterinario	si	si	si	57
947	356	Ruiz Pola Lorenzo	34	id.	Labrador	si	si	si	61
949	347	Ruiz Valenzuela Fidel	40	id.	id.	no	si	si	78
>	348	Salas Ansó Miguel	27	Flor	Jornalero	no	si	si	63
960	349	Salas Aragüe Jorge	65	San Bartolomé	id.	si	no	no	65
974	350	Salas Barcena Manuel	33	San Francisco	id.	no	si	si	62
981	351	Salas Betore José	49	id.	Labrador	si	si	si	1
1.002	352	Salas Pola Lorenzo	60	Nueva	Guarda	no	s	si	1
961	353	Salas Pola Francisco	39	Santa Ana	Labrador	no	s	si	1
>	354	Salas Romero Pedro	36	Paloma	Jornalero	no	o	no	1
1.001	355	Sangüesa Gonzalo Nicolás	71	Moujas	id.	no	si	si	1
958	356	Sangüesa Muniesa Lorenzo	42	Plaza principal	Veterinario	si	si	si	1

N.º DE ORDEN	En la Sección	NOMBRES Y APELLIDOS	Edad.	DOMICILIO	PROFESION	SARE		
						Si es o no elegible para cargos con.cejiles	Leer.	escribir.
973	357	Sanchez Sierra Antonio	33	San Francisco	Jornalero	no	no	no
975	358	Sancho Bernat Mariano	37	id.	id.	no	si	si
959	359	Sancho Tudela Miguel	67	San Jorge	Comerciante	no	si	si
1.004	360	Sancho Tudela Pascual	60	id.	id.	no	si	si
979	361	Sansuan Laborda Pedro	39	San Francisco	Labrador	si	si	si
»	362	Sierra Ferrer Francisco	28	Moujas	Jornalero	no	no	no
977	363	Sierra Larraz Fulgencio	49	San Francisco	id.	no	si	si
980	364	Sofiu Card na Martin	34	San Cristobal	id.	no	no	no
963	365	Soro Estaregui Justo	59	Flor	id.	no	no	no
986	366	Soro Garcia Mariano	36	Paloma	Labrador	si	si	si
1.003	367	Soro Sola Francisco	76	Peraman	Jornalero	si	no	no
978	368	Soro Sola José	70	San Francisco	id.	si	no	no
964	369	Soro Rodriguez Francisco	40	id.	id.	no	no	no
1.000	370	Supervia Conde Sebastian	29	Flor	id.	no	no	no
1.028	371	Tejados Magallon Jesus	32	De la Plaza	Barbero	no	si	si
1.031	372	Terraz Espes Diego	53	Flor	Jornalero	no	no	no
»	373	Tejero Peñalosa Bernardino	40	Paloma	id.	no	no	no
»	374	Terraz Larraz Alejos	27	Flor	id.	no	no	no
1.032	375	Terraz Larraz M riano	29	id.	id.	no	no	no
1.033	376	Tudela Garcia Mariano	40	id.	id.	no	no	no
1.029	377	Tudela Larrota Miguel	60	San Bartolomé	id.	no	no	no
1.030	378	Tudela Sofiu Ignacio	59	id.	id.	si	no	no
1.079	379	Ulaque Martinez Antonio	29	Flores	id.	no	no	no
1.059	380	Urbieta Rodriguez Leoncio	42	Salitres	id.	no	si	si
1.078	381	Urzaiz Berlio Matias	41	Plaza Carbon	id.	no	si	si
1.083	382	Urzaiz Martinez Francisco	72	Nueva	id.	no	no	no
»	383	Urzaiz Lorente Miguel	31	Paloma	id.	no	si	si
1.054	384	Usan Navarro Juan	63	San Francisco	Labrador	si	no	no
1.056	385	Usan Perchaman Francisco	28	id.	Estudiante	no	si	si
1.058	386	Usan Pola Miguel	42	id.	Labrador	si	si	si
1.057	387	Usan Pola Pascual	28	id.	id.	no	si	si
1.055	388	Usan Salas José	58	id.	id.	si	si	si
1.089	389	Usan Urzaiz Gregorio	67	San Jorge	Comerciante	si	si	si
1.088	390	Val Bartibas Pablo	49	Ayerbe	Jornalero	si	no	no
1.092	391	Vera Ansó Liborio	61	Paloma	id.	si	si	si
1.091	392	Vera Emperador José	29	San Francisco	Labrador	no	si	si
»	393	Vera Laborda Eusebio	27	Norte	Jornalero	no	si	si
1.108	394	Zaldibar Salillas Manuel	32	Almeas	id.	no	si	si
1.100	395	Zuaco Arrozaín Joaquin	66	Gallur	id.	no	no	no
SECCIÓN 2.ª								
SAN MIGUEL								
»	1	Abraín Gallastegui Gimeno	48	Extramuros	Molinero	no	si	si
88	2	Aguaron Alcuson Santiago	33	Turco	Jornalero	no	no	no
64	3	Aguerri Cupillar Pedro	69	San Miguel	id.	no	no	no
1.109	4	Aguerri Pellicer Manuel	36	id.	id.	no	no	no
77	5	Aguerri Pellicer Pablo	41	Extramuros	id.	no	no	no
58	6	Aguerri Pellicer Pedro	45	San Martin	Guarda	no	no	no
59	7	Alayeto Alegre Pedro	43	Rosa	Comerciante	si	si	si
76	8	Alegre Aguado José	38	Extramuros	Jornalero	no	si	si
»	9	Alegre Aguado Mariano	35	id.	Caminero	no	si	si
57	10	Alegre Estaregui Pedro	28	Moujas	Jornalero	no	no	no
61	11	Alegre Artajona Pedro	61	Imenas	id.	no	no	no
78	12	Alegre Latorre Gregorio	55	San Jorge	id.	si	si	si
63	13	Alegre Pola Dionisio	59	Rosa	id.	si	si	si
65	14	Alonso Latorre Mariano	54	San Miguel	id.	si	si	si
»	15	Alonso Morales Hilario	27	Rosa	id.	no	si	si
62	16	Alonso Urzaiz Babil	57	id.	id.	si	no	no

N.º DE ORDEN		APELIDOS Y NOMBRES	Edad	DOMICILIO	PROFESIÓN	Si es o no elegible para cargos municipales	SABE		N.º DE ORDEN
De la Inscriptión general	En la Sección						Leer	Escribir	
40	17	Ansó Casajus Agapito	27	Cuevas	Labrador	no	no	no	
41	18	Ansó Casajus Eusebio	30	Fábrica	id.	no	si	si	287
57	19	Ansó Lopez José	33	id.	id.	no	si	si	285
68	20	Ansó Lopez Pedro	27	Cuevas	id.	no	no	no	289
71	21	Ansó Navarro Pascual	68	Fontanilla	Jornalero	si	no	no	298
72	22	Ansó Ortiz Juan	38	Plaza Iglesia	id.	no	no	no	276
66	23	Ansó Vera Justo	62	Cuevas	Labrador	si	no	no	»
75	24	Ansó Vera Miguel	59	id.	id.	si	no	no	277
55	25	Antoñanzas Subero Guillermo	70	San Miguel	Jornalero	no	no	no	275
39	26	Aragües Castillo Lázaro	27	Rosa	Empleado	no	si	si	299
53	27	Aragües Latorre Benito	35	Extramuros	Jornalero	no	si	si	300
79	28	Aragües Salas Simon	33	Fábrica	id.	no	no	no	281
73	29	Aragües Usan Javier	60	id.	id.	si	si	si	280
109	30	Aragües Vera Miguel	66	San Cristobal	Labrador	si	si	si	302
144	31	Arbiol Gallizo Faustino	06	Extramuros	id.	si	si	si	267
112	32	Arbis Montolar Javier	38	Cuevas	id.	si	no	no	283
146	33	Arjol Casajus Dionisio	37	Salitres	Zapatero	no	si	si	284
108	34	Arjol Casajus Santiago	57	id.	Comerciante	si	si	si	282
128	35	Arrieta Perchaman Angel	39	Rosa	Labrador	no	si	si	266
138	36	Barbastro Lorente Miguel	46	Turco	Jornalero	no	si	si	270
110	37	Bartibas Cardona Marcelino	59	Extramuros	Guarda	si	si	si	271
135	38	Bartibas Laiglesia Mariano	59	Fábrica	Jornalero	no	no	no	269
134	39	Barreras Peira Pedro	42	Extramuros	Empleado	no	si	si	226
140	40	Bayarte Cerlanga Pascual	55	Turco	Jornalero	si	si	si	227
111	41	Bayarte García Tomás	53	Ayerbe	Carpintero	no	si	si	224
138	42	Bayarte Sola Pascual	77	Cuevas	Labrador	si	si	si	232
110	43	Belmudez Salas Mariano	44	Turco	Jornalero	no	no	no	231
135	44	Beltran Berlin Serafin	32	Salitres	id.	no	no	no	221
134	45	Berlin Fabre Miguel	80	Fontanilla	id.	si	no	no	220
140	46	Berlin Roche Gregorio	31	Cuevas	id.	no	si	si	263
111	47	Berlin Supervía Miguel	42	Turco	id.	no	no	no	262
142	48	Betes Larraz Manuel	42	Cuevas	id.	no	no	no	295
131	49	Betes Urzaiz Francisco	68	San Miguel	id.	no	no	no	296
139	50	Betes Urzaiz Manuel	58	Cuevas	id.	si	no	no	230
141	51	Betes Urzaiz Sebastian	66	id.	id.	si	no	no	229
132	52	Betore Cuartero Mariano	64	Fontanilla	id.	si	no	no	228
133	53	Betore Cupillar Angel	27	Cuevas	id.	no	si	si	272
130	54	Betore Jarauta Juan	28	San Miguel	id.	no	no	no	293
126	55	Betore Jarauta Mariano	33	id.	id.	no	no	no	268
136	56	Bona Salanaba Carlos	71	San Anton	Caminero	si	si	si	321
137	57	Buil Francés Florencio	60	Salitres	Jornalero	si	no	no	340
145	58	Buil Mombiola Gregorio	28	San Bartolomé	id.	no	no	no	336
278	59	Bueno Alba Pedro Juan	66	Extramuros	Labrador	si	no	no	323
223	60	Cabero García Nicolás	29	Cuevas	Jornalero	no	no	no	321
233	61	Cabestre Longas Manuel	27	Turco	id.	no	no	no	»
222	62	Cabestre Murilló Carmelo	33	id.	Labrador	no	si	si	341
225	63	Cabestre Usan Bartolomé	70	Fábrica	id.	si	no	no	339
264	64	Cabestre Usan Manuel	59	Turco	id.	si	si	si	319
297	65	Cabestre Vera Santiago	70	Fábrica	Jornalero	si	no	no	316
290	66	Cagigos Lopez Pascual	38	Rosa	Barbero	no	si	si	320
291	67	Calderon Cardona Pedro	26	Extramuros	Jornalero	no	si	si	322
273	68	Calderon Giron Mariano	62	id.	Guarda	no	si	si	338
265	69	Campos Ribas Juan	57	Cuevas	Jornalero	no	no	no	325
279	70	Campos Ribas Lorenzo	53	id.	id.	no	no	no	337
301	71	Candau Pola Pascual	51	San Miguel	id.	no	si	si	334
288	72	Carbonel Murillo Manuel	41	Rosa	id.	si	no	no	335
292	73	Cardona Alegre Casimiro	50	San Miguel	id.	no	no	no	342
	74	Cardona Arrieta Angel	47	Zaragoza	id.	no	no	no	341
	75	Cardona Estaregui Manuel	31	Salitres	id.	no	si	si	344
	76	Cardona Lagranja Joaquin	48	Cuevas	id.	si	no	no	369
									350

DE LA PROVINCIA DE ZARAGOZA

SABE		N.º DE ORDEN	APELLIDOS Y NOMBRES	Edad	DOMICILIO	PROFESIÓN	SABE		
Leer	Escrbir						si ve o no eligible para cargos con cojillas	Leer	Escrbir
no	no	287	Cardona Menjon Angel	38	Salitres	Jornalero	si	no	no
si	si	285	Cardona Menjon Francisco	48	id.	id.	si	no	no
no	no	289	Cardona Menjon Manuel	58	id.	id.	no	no	no
no	no	298	Cardona Perez Manuel	78	Flor	id.	no	no	no
no	no	276	Casajus Laborda Joaquin	31	Santa Ana	Labrador	no	no	no
no	no	*	Casajus Laborda José	26	San Miguel	id.	no	si	si
no	no	277	Casajus Laborda Marcos	28	id.	id.	no	si	si
si	si	275	Casajus Olivan Miguel	58	id.	id.	si	si	si
si	si	299	Casajus Olivan Pascual	61	Extramuros	id.	si	si	si
no	no	300	Casajus Perchaman Manuel	70	Zaragoza	Jornalero	no	si	si
si	si	281	Casanova Cardona Nicolás	74	San Miguel	id.	no	no	no
si	si	280	Casanova Lostau Pascual	50	id.	id.	no	no	no
si	si	302	Casanova Muiñesa Alejandro	53	Extramuros	id.	no	no	no
no	no	267	Casanova Lostau Francisco	48	Rosa	id.	no	no	no
si	si	283	Casaus Menguilod Blas	53	Fontanilla	Herrero	no	si	si
si	si	284	Casaus Navarro Babil	60	Salitres	Labrador	si	si	si
si	si	282	Castillo Supervia Andrés	29	San Miguel	Jornalero	no	no	no
si	si	266	Castillo Sancho Francisco	33	id.	id.	no	si	si
si	si	270	Castillo Sancho Ignacio	31	Paloma	Labrador	no	si	si
no	no	271	Castillo Sancho José	29	San Miguel	id.	no	si	si
si	si	269	Castillo Usan Ignacio	69	id.	id.	si	no	no
si	si	226	Castillo Usan Joaquin	60	Fábrica	id.	no	no	no
si	si	227	Castillo Usan Miguel	51	id.	id.	no	si	si
si	si	224	Cerlanga Usan Joaquin	33	Turco	id.	no	si	si
no	no	232	Cerlanga Usan Simon	31	Santa Bárbara	id.	no	si	si
no	no	231	Cerlanga Vera Joaquin	62	Fábrica	id.	si	si	si
no	no	221	Conde Juran Victoriano	30	Turco	Jornalero	no	no	no
si	si	220	Conde Murillo Manuel	31	id.	id.	no	no	no
no	no	263	Conget Murillo Mariano	30	Plaza del Carbón	Cafetero	si	si	si
no	no	262	Conget Romeo Mariano	57	San Anton	Jornalero	si	no	no
no	no	295	Cortes Arrieta German	44	Salitres	id.	no	no	no
no	no	296	Coscolluela Castillo Angel	64	Cuevas	id.	no	no	no
no	no	230	Coscolluela Continente Pedro	33	Fábrica	id.	no	no	no
no	no	229	Cuartero Fabre Luciano	60	id.	Labrador	si	no	no
si	si	228	Cuartero Longas José	39	id.	Jornalero	no	no	no
no	no	272	Cupillar Deoz Pascual	41	San Miguel	id.	no	si	si
no	no	293	Clemente Laborda Miguel	28	Flores	id.	no	si	si
si	si	268	Clemente Martinez Angel	68	Clavel	id.	si	si	si
no	no	321	Ejarque Ferrer Valero	29	Fábrica	Carretero	no	si	si
no	no	340	Egea Chavoyen Julio	43	Cuevas	Labrador	no	si	si
no	no	336	Egea Laborda José	32	Plaza Iglesia	Jornalero	no	no	no
no	no	323	Egea Lagranja José	52	Fábrica	id.	no	no	no
no	no	321	Egea Roche Juan	34	Turco	id.	no	si	si
no	no	*	Egea Usan Manuel	27	Fábrica	id.	no	no	no
si	si	343	Estaregui Cupillar Manuel	52	San Miguel	id.	no	si	si
no	no	339	Estaregui Estaregui Juan	38	id.	id.	no	no	no
si	si	319	Estaregui Latorre Antonio	48	Turco	id.	no	no	no
no	no	316	Estaregui Latorre Bernardo	40	Flor	id.	no	si	si
si	si	320	Estaregui Latorre Elias	38	Turco	id.	no	no	no
si	si	322	Estaregui Latorre Joaquin	45	Monjas	id.	si	no	no
no	no	338	Estaregui Menjon Manuel	30	Rosa	id.	no	no	no
no	no	325	Estaregui Latorre José	49	San Cristobal	id.	no	no	no
si	si	337	Estaregui Navarro Romualdo	62	Rosa	id.	si	no	no
no	no	334	Estaregui Perez Pascual	60	San Anton	id.	no	no	no
no	no	335	Escudero Naudin Felix	44	id.	Carretero	si	si	si
no	no	342	Esteban Portal Cruz	52	Extramuros	Jornalero	no	no	no
no	no	341	Esteban Portal Lucas	44	Cuevas	id.	no	no	no
si	si	344	Esteban Latorre Joaquin	42	Extramuros	Caminero	no	si	si
no	no	369	Fabre Bernal Joaquin	33	Cuevas	Jornalero	no	no	no
no	no	359	Fabre Pola Mariano	72	Turco	id.	no	no	no

N.º DE ORDEN		APELLIDOS Y NOMBRES	Edad.	DOMICILIO	PROFESIÓN	Si es ó no elegible para cargos con-cejiles.	SABE	
De la Inscrip- ción general	En la Sección						Leer	Escribir
»	137	Fabre Roche Antonio	27	Turco	Jornalero	no	no	no
»	138	Ferrando Deoi Manuel	70	San Miguel	id.	no	no	no
374	139	Ferrando Mombiola José	39	Extramuros	Labrador	no	no	no
370	140	Ferrando Roche Domingo	30	Cuevas	Jornalero	no	no	no
372	141	Ferrer Ibañez J. sto	54	Extramuros	Caminero	si	si	si
368	142	Francés Casanova Manuel	65	San Miguel	Labrador	si	si	si
358	143	Francés Cardona Gregorio	64	Turco	Jornalero	si	no	no
367	144	Francés Castillo José	31	San Miguel	id.	no	no	no
360	145	Francés Castillo Mariano	37	Turco	id.	no	no	no
361	146	Francés Roche Manuel	33	Santa Ana	id.	no	no	no
»	147	Francés Roche Miguel	27	Fábrica	id.	no	no	no
371	148	Fuentes Martínez Pedro	62	San Miguel	id.	no	no	no
437	149	Gale Arrieta Sebastian	41	Extramuros	id.	no	si	si
433	150	Gale Larraz Mariano	70	Cuevas	Labrador	si	no	no
438	151	Gamundi Coscolluela Andrés	36	San Francisco	Jornalero	no	si	si
404	152	García Candau Ceferino	53	Clavel	Ganadero	si	no	no
403	153	García Candau Manuel	48	Turco	id.	no	no	no
407	154	García Ferrer Francisco	54	Fábrica	Jornalero	no	no	no
428	155	Gargallo Estaregui Pedro	70	San Miguel	Labrador	si	no	no
405	156	Gargallo Gil Gregorio	38	Flores	Jornalero	no	no	no
»	157	Gil Bona Francisco	28	Salitres	id.	no	si	si
»	158	Gil Menjon Jerónimo	27	id.	id.	no	no	no
432	159	Gil Pola Antonio	70	id.	id.	no	no	no
431	160	Jimenez Artajona Orencio	56	id.	id.	no	si	si
402	161	Gomez Casaus Justo	30	Turco	Carretero	si	si	si
434	162	Gonzalez Gil Pedro	68	Cuevas	Jornalero	no	no	no
401	163	Guedea Betore Manuel	56	San Miguel	id.	si	no	no
425	164	Guil en Beltran Miguel	38	Rosa	id.	si	si	si
426	165	Guillen Beltran Pascual	35	Zaragoza	id.	no	si	si
430	166	Guillen Estaregui José	45	Rosa	id.	no	si	si
435	167	Guevara Cabestre Francisco	64	Extramuros	id.	no	si	si
424	168	Guevara Cardona José	66	Rosa	id.	si	no	no
436	169	Guevara Gimeno Agustín	30	Extramuros	id.	no	no	no
406	170	Gracia Eusebio	49	Turco	id.	no	no	no
452	171	Chacorren Cardona Miguel	61	Cuevas	Ganadero	si	no	no
464	172	Garauda Usan Cristobal	70	Fontanilla	Jornalero	si	no	no
688	173	Laborda Cardona José	47	Granero	Labrador	si	si	si
576	174	Laborda Guedea Esteban	62	Turco	id.	si	no	no
642	175	Laborda Guedea Miguel	60	Rosa	id.	si	no	no
641	176	Laborda Guillen Manuel	30	id.	id.	no	si	si
579	177	Laborda Lambea Pascual	61	Fabrica	Jornalero	no	no	no
652	178	Laborda Laiglesia José	62	San Miguel	id.	si	no	no
»	179	Laborda Latorre Pámaso	27	Turco	id.	no	no	no
577	180	Laborda Latorre Manuel	35	Zaragoza	id.	no	no	no
653	181	Laborda Lopez Pelayo	29	San Miguel	id.	no	no	no
682	182	Lagranja Soro José	47	Extramuros	Tejero	si	si	si
»	183	Lahoz Latorre Gregorio	31	id.	Guarda	no	si	si
668	184	Lamban Laborda Dionisio	58	Fontanilla	Labrador	si	si	si
639	185	Lampre Alegre Rafael	58	Almenas	Jornalero	si	no	no
»	186	Lampre Tudela Manuel	27	Rosa	id.	si	no	no
645	187	Larragay Cuartero Domingo	54	id.	id.	si	si	si
676	188	Larragay Cuartero Francisco	44	Extramuros	id.	no	no	no
683	189	Larraz Supervía Mariano	51	id.	Guarda	no	si	si
673	190	Larrode Cardona Mariano	31	Salitres	Jornalero	no	no	no
672	191	Larrode Castillo Antonio	33	id.	id.	no	no	no
578	192	Larrode Castillo Javier	31	San Miguel	id.	no	no	no
677	193	Larrode Clemente Rafael	37	Cuevas	Labrador	no	si	si
571	194	Larrode Fabre Mariano	74	Turco	Jornalero	no	no	no
648	195	Larrode Guevara Manuel	64	San Miguel	Labrador	si	no	no
664	196	Larrode Larraz Francisco	51	id.	Jornalero	si	no	no

De la Inscrip- ción general	580	629	654	67	665	661	655	667	575	658	660	662	674	644	680	686	663	»	660	681	646	670	581	643	678	573	574	659	676	582	572	684	687	810	806	71	810	788	787	789	»	792	794	807	778	808	799	793	780	814	803	805	»	»	796	783	756	813
--------------------------------	-----	-----	-----	----	-----	-----	-----	-----	-----	-----	-----	-----	-----	-----	-----	-----	-----	---	-----	-----	-----	-----	-----	-----	-----	-----	-----	-----	-----	-----	-----	-----	-----	-----	-----	----	-----	-----	-----	-----	---	-----	-----	-----	-----	-----	-----	-----	-----	-----	-----	-----	---	---	-----	-----	-----	-----



N.º DE ORDEN		NOMBRES Y APELLIDOS	Edad.	DOMICILIO	PROFESION	SABE		
De la inscrip- cion general	En la seccion					Si es ó no elegible para cargos con- celesiales	Leer.	Escribir.
580	197	Larrode Llera Francisco	40	Turco	Jornalero	no	si	si
629	198	Larrode Martinez Alejandro	59	Clavel	Labrador	si	no	no
654	199	Larrode Roche Bruno	33	San Miguel	Jornalero	no	no	no
67	200	Larrode Sierra Pascual	48	Fontanilla	id.	no	no	no
665	201	Larrode Usan Manuel	48	id.	id.	no	no	no
661	202	Latorre Beltran Dionisio	61	San Miguel	Labrador	si	no	no
655	203	Latorre Castillo Manuel	49	id.	Jornalero	no	no	no
667	204	Latorre Cerlanga Manuel	45	id.	id.	si	si	si
575	205	Latorre Egea Agustin	44	Cuevas	id.	no	no	no
658	206	Latorre Egea Martin	4	San Miguel	id.	no	no	no
660	207	Latorre Egea Tomás	55	Cuevas	id.	si	no	no
602	208	Latorre Navarro Manuel	29	San Miguel	id.	no	si	si
674	209	Latorre Vera Manuel	66	Cuevas	Labrador	si	si	si
644	210	Leciñena Murillo Cipriano	67	Rosa	Tejedor	no	no	no
680	211	Leciñena Rodriguez Juan	48	Cuevas	Carpintero	no	si	si
686	212	Leza Blasco Gregorio	48	Extramuros	Jornalero	no	no	no
663	213	Llera Cerlanga José	52	San Miguel	id.	no	no	no
»	214	Llera Gracia Miguel	32	Salitres	id.	no	no	no
660	215	Longas Aso Miguel	32	Zaragoza	id.	no	si	si
681	216	Longas Coscoñuda Pedro	42	Extramuros	id.	si	si	si
646	217	Longas Larrode Mariano	33	San Miguel	Zapatero	no	si	si
670	218	Longas Lostau Liborio	51	San Cristobal	Jornalero	no	no	no
581	219	Longas Minué Luciano	58	Fábrica	Labrador	si	no	no
643	220	Lopez Arrieta Dámaso	37	Rosa	Jornalero	si	no	no
678	221	Lopez Chavoyen Tomás	47	Cuevas	id.	no	no	no
573	222	Lopez Gimenez Alberto	31	Fior	id.	no	no	no
574	223	Lopez Gimenez Francisco	29	San Francisco	id.	no	si	si
659	224	Lopez Gimenez Luis	37	San Miguel	id.	no	no	no
676	225	Lopez Arrieta Mariano	37	id.	id.	no	no	no
582	226	Lopez Lamba Julian	33	Nueva	id.	no	no	no
572	227	Lopez Mejoral Miguel	38	Turco	id.	no	no	no
684	228	Lopez Sierra Lázaro	57	San Francisco	id.	no	si	si
687	229	Lorente Urzaiz Miguel	33	Fábrica	id.	no	si	si
687	230	Lostau Alegre Angel	45	Extramuros	id.	no	no	no
810	231	Magallon Blanco Santos	72	id.	id.	no	si	si
806	232	Marco Lostau José	36	San Francisco	id.	no	si	si
71	233	Maquina Pellicer Ramon	52	Plaza Iglesia	id.	no	no	no
816	234	Martinez Almazan Domingo	38	Rosa	id.	no	no	no
788	235	Martinez Arrieta José	40	San Miguel	id.	no	no	no
787	236	Martinez Arrieta Manuel	44	id.	id.	no	no	no
789	237	Martinez Arrieta Pascual	47	id.	id.	no	no	no
»	238	Martinez Azaar Miguel	53	Extramuros	id.	no	si	si
»	239	Martinez Boisan Marcelino	27	id.	id.	no	si	si
792	240	Martinez Egea Mariano	71	Fontanilla	id.	si	no	no
794	241	Martinez Egea Santos	58	id.	id.	si	si	si
807	242	Martinez Cupillar Vicente	41	Salitres	id.	no	si	si
778	243	Martinez Gargallo Bruno	30	San Anton	id.	no	no	no
808	244	Martinez Lopez Jerónimo	72	Cuevas	id.	no	no	no
799	245	Martinez Marco Lorenzo	36	Salitres	id.	no	si	si
793	246	Martinez Navarro Mariano	42	Fontanilla	id.	no	no	no
780	247	Martinez Rodriguez Amado	33	Rosa	id.	no	no	no
814	248	Martinez Sierra Miguel	47	Extramuros	id.	no	no	no
803	249	Martinez Ulaque Santiago	46	San Miguel	id.	no	no	no
805	250	Mejoral Rodriguez Teodoro	64	Cuevas	id.	si	no	no
»	251	Medrano Lafuente Antonio	30	Extramuros	id.	no	si	si
»	252	Medrano Impe Manuel	60	id.	Labrador	no	no	no
796	253	Melero Laborda Miguel	70	Salitres	id.	si	no	no
783	254	Melero Menguiled Matias	32	id.	Jornalero	no	no	no
756	255	Melero Sansuan Gregorio	54	Fábrica	id.	si	no	no
813	256	Menjon Cardona Faustino	58	Extramuros	id.	si	si	si

N.º DE ORDEN		APELLIDOS Y NOMBRES	Edad.	DOMICILIO	PROFESIÓN	Si es ó no elegible para cargos u oficios.	SABE		N.º DE ORDEN	
De la Inscripción general	En la Sección						Leer	Escribir	De la Inscripción general	En la Sección
785	257	Menjon Cardona Manuel	62	San Miguel	Jornalero	no	no	no	906	31
*	258	Menjon Estaregui Domingo	27	Extramuros	id.	no	si	si	898	31
749	259	Menjon Estaregui Pedro	32	Turco	id.	no	no	no	952	31
750	260	Menjon Laborda José	60	id.	id.	no	si	si	955	32
782	261	Men on Salas Babil	30	Rosa	id.	no	si	si	*	32
*	262	Menjon Salas Baltasar	27	Turco	id.	no	no	no	953	32
797	263	Menjon Monguiled Fernando	44	Salitros	id.	no	no	no	951	32
791	264	Menjon Monguiled Miguel	51	Rosa	id.	si	si	si	950	32
795	265	Martinez Guedea José	31	Fontanilla	id.	no	si	si	937	32
*	266	Miguel Cortes Saturnino	58	Extramuros	id.	no	no	no	957	32
*	267	Miñes Armingol Salvador	53	id.	id.	no	no	no	946	32
755	268	Mombiola Ferrer Plácido	57	San Bartolomé	id.	no	si	si	954	32
754	269	Mombiola Ferrer Silvestre	51	id.	id.	si	si	si	*	32
804	270	Mombiola Lambea José	46	Cuevas	id.	no	no	no	1.024	33
784	271	Monforte Carbonel José	57	San Miguel	Guarnicionero	si	si	si	990	33
802	272	Monguiled Monguiled Francisco	58	Cuevas	Jornalero	si	no	no	1.017	33
809	273	Monguiled Guedea Manuel	37	Extramuros	id.	no	no	no	1.020	33
781	274	Montolar Longas Angel	42	Ayerbe	id.	no	no	no	*	33
815	275	Montolar Longas Javier	33	Extramuros	Guarda	no	si	si	*	33
790	276	Morales Guillen Felix	44	Perro	Jornalero	no	no	no	1.027	33
800	277	Morales Sanchez Manuel	71	Salitros	id.	no	no	no	988	33
786	278	Murillo Casajas Francisco	46	San Miguel	id.	si	si	si	1.024	33
751	279	Murillo Francés Miguel	36	Salitros	id.	no	si	si	*	33
812	280	Murillo Gale Cristobal	33	Extramuros	id.	no	si	si	1.025	34
801	281	Murillo Lecidona Mariano	39	Cuevas	id.	no	no	no	*	34
*	282	Murillo Pola Pedro	35	San Anton	id.	no	no	no	1.021	34
753	283	Murillo Ulaque Benito	48	Cuevas	id.	no	no	no	1.016	34
798	284	Murillo Navarro Mariano	56	Salitros	id.	no	no	no	1.023	34
752	285	Murillo Ulaque Eusebio	33	Zaragoza	id.	no	no	no	962	34
820	286	Navarro Alastuy Evaristo	29	Turco	id.	no	no	no	*	34
*	287	Navarro Alonso Simon	27	Fabrica	id.	no	no	no	*	34
818	288	Navarro Estaregui Isidro	54	Rosa	id.	si	no	no	1.043	34
825	289	Navarro Lagranja Mariano	37	Cuevas	id.	no	no	no	1.038	34
823	290	Navarro Larrode José	39	San Bartolomé	id.	no	no	no	1.040	35
*	291	Navarro Lagranja Tomás	27	Rosa	id.	no	no	no	1.045	35
824	292	Navarro Lopez Manuel	30	id.	id.	no	no	no	1.067	35
822	293	Navarro Navarro Juan	31	id.	id.	no	no	no	1.086	35
826	294	Navarro Palacio Juan Antonio	71	San Cristobal	id.	no	no	no	1.068	35
838	295	Osquiguibea Castillo Antonio	42	San Miguel	id.	no	no	no	1.087	35
837	296	Osquiguibea Castillo Julian	49	Extramuros	id.	no	si	si	1.069	35
839	297	Ortigosa Espinosa Eusebio	52	Fontanilla	id.	no	si	si	1.085	35
911	298	Palacio Beltran Alejandro	40	Cuevas	id.	no	no	no	1.066	35
915	299	Palacio Beltran Pascual	38	Extramuros	Guarda	no	si	si	1.084	35
*	300	Pellicer Arrieta Roman	27	San Miguel	Jornalero	no	si	si	*	36
907	301	Pellicer Artajona Baltasar	67	Cuevas	id.	no	no	no	1.098	36
900	302	Pellicer Artajona José	65	San Anton	id.	no	no	no	1.099	36
*	303	Pellicer Cardona Miguel	27	id.	id.	no	no	no	*	36
908	304	Pellicer Cortes Manuel	39	Almenas	id.	no	no	no	1.102	36
903	305	Pola Abadía Manuel	58	San Miguel	id.	si	no	no	1.106	36
901	306	Pola Alonso Bartolomé	49	id.	id.	no	no	no	1.105	36
872	307	Pola Clemente Pascual	68	Turco	id.	si	si	si	1.107	36
874	308	Pola Lagranja Juan Miguel	38	Ayerbe	id.	no	si	si		
904	309	Pola Lambert Bernardo	63	San Miguel	id.	no	no	o		
916	310	Pola Lagranja Simon	49	Paloma	id.	no	no	o		
*	311	Pola Murillo Joaquin	27	Cuevas	id.	no	no	o		
*	312	Pola Pellicer Joaquin	29	id.	id.	no	no	o		
914	313	Pola Salas Francisco	61	Extramuros	id.	no	si	si	35	
913	314	Pola Tudela José	41	Cuevas	id.	no	no	no	24	
905	315	Pola Tudela Miguel	53	Salitros	Labrador	si	si	si	28	
912	316	Pola Tudela Pascual	47	San Anton	id.	si	si	si	36	

SABE Leer	SABE Escribir	N.º DE ORDEN		NOMBRES Y APELLIDOS	Domic.	DOMICILIO	PROFESION	SABE		
		De la inscrip- cion general	En la Sección					Si es ó no elegible para el cargo con- curren	Leer	Escribir
no	no	906	317	Pueyo Castillo Manuel	46	Cuevas	Jornalero	no	no	no
si	si	898	318	Pueyo Gerlanga Alejandro	80	San Anton	Labrador	si	si	si
no	no	952	319	Rada Laborda Cecilio	48	Fontanilla	Jornalero	no	no	no
si	si	955	320	Raimundo Roy Gregorio	48	Extramuros	id.	no	si	si
no	no	*	321	Ribas Scria Pascual	44	Cuevas	id.	no	no	no
no	no	953	322	Roche Alonso Manuel	70	Fontanilla	id.	no	no	no
si	si	951	323	Roche Sansuan Manuel	38	San Miguel	id.	si	no	no
si	si	950	324	Romeo Casajus Pascual	31	Ayerbe	id.	no	si	si
no	no	937	325	Romero Gil Francisco	61	Turco	Carpintero	si	si	si
no	no	957	326	Ruiz Conget Antonio	71	Extramuros	Jornalero	si	no	no
no	no	946	327	Ruiz Conget Gregorio	66	Clavel	id.	no	no	no
si	si	954	328	Ruiz Conget Mariano	68	Salitres	id.	si	no	no
si	si	*	329	Ruiz Marques Alejos	27	Extramuros	id.	no	si	si
no	no	1.024	330	Salas Larrode Manuel	68	Salitres	Labrador	si	no	no
si	si	990	331	Salas Longas Julian	33	Turco	id.	no	no	no
no	no	1.017	332	Salas Ramon Manuel	64	San Miguel	id.	si	si	si
no	no	1.020	333	Salas Pola José	53	Fontanilla	id.	si	si	si
no	no	*	334	Salas Salas José	28	Turco	Jornalero	no	si	si
si	si	*	335	Santafé Castiello Pascual	27	Extramuros	id.	no	si	si
no	no	1.027	336	Saenz Saenz Agustin	39	Turco	id.	si	si	si
no	no	988	337	Sancho Bernal Manuel	49	id.	Labrador	si	no	no
si	si	1.024	338	Santafé Cadena Miguel	62	Extramuros	Posador	si	si	si
si	si	*	339	Sanz Murillo Alberto	26	San Miguel	Jornalero	no	si	si
si	si	1.025	340	Sierra Laborda José	64	Extramuros	id.	no	no	no
no	no	*	341	Sierra Longas Antonio	27	Fábrica	id.	no	no	no
no	no	1.021	342	Sierra Ribas Benito	48	Fontanilla	id.	no	si	si
no	no	1.016	343	Sofin Mejoral Jerónimo	82	San Miguel	id.	si	no	no
no	no	1.023	344	Soria Cardona José	40	Cuevas	id.	no	no	no
no	no	962	345	Soro García Pedro	38	San Cristobal	id.	no	no	no
no	no	*	346	Soriano Jabier Vicente	27	Extramuros	id.	no	si	si
no	no	*	347	Soro Lopez José	30	Salitres	id.	no	no	no
no	no	1.043	348	Terraz Bordonaba Pascual	34	Rosa	id.	no	si	si
no	no	1.038	349	Tudela García Antonio	55	Turco	id.	no	no	no
no	no	1.040	350	Tudela García Miguel	44	Salitres	id.	no	no	no
no	no	1.045	351	Tudela Murillo Santiago	31	San Anton	id.	no	no	no
no	no	1.067	352	Urzaiz Castillo José	57	Santa Ana	id.	no	no	no
no	no	1.086	353	Usan Casanova Miguel	49	San Miguel	id.	no	no	no
no	no	1.068	354	Usan Castillo Agustin	49	Fábrica	id.	no	no	no
no	no	1.087	355	Usan Castillo Antonio	56	Cuevas	id.	no	no	no
si	si	1.069	356	Usan Castillo Manuel	46	Fábrica	id.	no	no	no
si	si	1.085	357	Usan Gomez Francisco	42	Fontanilla	id.	no	no	no
no	no	1.066	358	Usan Gil Manuel	49	Turco	id.	no	no	no
si	si	1.084	359	Usan Montolar Alejo	42	San Miguel	id.	no	no	no
si	si	*	360	Usan Soro Cristobal	68	Extramuros	Caminero	no	no	no
no	no	1.098	361	Vera Usan Manuel	44	San Anton	Labrador	si	si	si
no	no	1.099	362	Vera Usan Pascual	39	San Bartolomé	id.	si	no	no
no	no	*	363	Vera Zalaya Hilario	37	Extramuros	Guarda	no	si	si
no	no	1.102	364	Zueco Egea Benito	33	Turco	Jornalero	no	no	no
no	no	1.106	365	Zueco Guinda Pio	39	Rosa	Sastre	no	si	si
no	no	1.105	366	Zueco Guinda Santiago	50	id.	id.	si	si	si
si	si	1.107	367	Zueco Laborda Laureano	34	San Miguel	Jornalero	no	no	no
SECCIÓN 3.ª										
ESCUELAS										
no	no	35	1	Aguado Villar Pedro	49	San Cristobal	Jornalero	no	no	no
no	no	24	2	Aguerri Pellicer Miguel	30	Granero	id.	no	no	no
si	si	28	3	Alegre Latorre Manuel	47	Paris	id.	no	no	no
si	si	36	4	Alegre Murillo Benito	47	San Cristobal	Tejero	si	no	no



N.º DE ORDEN	En la Sección	NOMBRES Y APELLIDOS	Edad.	DOMICILIO	PROFESIÓN	SABE		
						Si es ó no elegible para otros com. oñiles.	Leer.	Escribir.
26	5	Alegre Pola Genaro	39	Granero	Jornalero	no	no	no
27	6	Alonso Sansuan Justo	60	Santa Bárbara	id.	no	si	si
43	7	Amare Alonso Marcos	70	Zaragoza	Labrador	si	si	si
»	8	Ansó Fabre Eusebio	26	Santa Bárbara	Jornalero	no	no	no
»	9	Aragües Deoiz Cayetano	27	Eras	id.	no	si	si
49	10	Aragües Deoiz Manuel	29	id.	id.	no	si	si
25	11	Aragües Pola Juan	38	Granero	id.	no	si	si
»	12	Aragües Salas Miguel	28	San Cristobal	id.	no	no	no
44	13	Aragües Supervía Pedro	33	Santa Ana	Albañil	no	si	si
48	14	Aragües Vera Manuel	65	Eras	Labrador	si	no	no
47	15	Arbis Montolar José	44	Merjas	id.	si	no	no
29	16	Arduña Laborda Mariano	57	on ha	Jornalero	no	no	no
42	17	Ayesa Martinez Silverio	39	Zaragoza	id.	no	no	no
»	18	Bartibas Berlin Segundo	27	Flores	id.	no	si	si
»	19	Bartibas Laborda Andrés	30	id.	id.	no	no	no
123	20	Bartibas Laiglesia Manuel	50	Clavel	id.	si	no	no
»	21	Bartibas Roche Miguel	27	San Cristobal	id.	no	si	si
105	22	Bartibas Salanoba Francisco	88	Paris	id.	no	no	no
116	23	Belmudez Cupillar Pascual	52	Zaragoza	id.	no	no	no
»	24	Bayarte Almada Teodoro	27	Granero	Carpintero	no	si	si
103	25	Berlin Bartibas Santos	29	San Francisco	Jornalero	no	no	no
102	26	Berlin Cruces Babil	73	San Cristobal	id.	no	no	no
107	27	Berlin Fabre Jorge	72	id.	id.	no	no	no
104	28	Berlin Gracia Mariano	30	id.	id.	no	no	no
100	29	Berlin Gracia Pascual	33	id.	id.	no	no	no
91	30	Berlin Lampre Francisco	62	Granero	id.	si	no	no
»	31	Berlin Lecñena Manuel	69	Flores	id.	no	no	no
120	32	Berlin Roche Francisco	34	id.	Zapatero	no	si	si
»	33	Bernal Conde Manuel	68	Granero	Jornalero	no	no	no
117	34	Betés Urzeiz Pedro	7	Zaragoza	Carretero	si	si	si
112	35	Betore Ansó Justo	41	Santa Ana	Labrador	si	si	si
117	36	Bona Pellicer Baltasar	33	Almenas	Jornalero	si	si	si
124	37	Buil Francés Faustino	59	Eras	id.	no	no	no
114	38	Barillo Dolader Florentin	35	Zaragoza	Comerciante	si	si	si
239	39	Caballero Sauchio Federico	41	id.	Confitero	no	si	si
1.112	40	Cabestre Guedea Isidro	55	San Cristobal	Jornalero	no	no	no
243	41	Cabestre Guedea Manuel	57	Zaragoza	id.	no	no	no
»	42	Cabestre Larrode Pascual	28	id.	id.	no	no	no
188	43	Cabestre Ortiz Angel	30	Flores	id.	no	no	no
256	44	Cabestre Ortiz Pascual	39	San Anton	id.	no	no	no
185	45	Cabestre Soro Angel	70	Santa Bárbara	id.	si	no	no
187	46	Calderon Cardona Juan Antonio	33	Zaragoza	id.	no	si	si
216	47	Caudan Pola Tomás	44	San Cristobal	id.	si	si	si
234	48	Carbonel Cuartero Desiderio	29	Santa Ana	id.	no	no	no
241	49	Cardona Adrian Joaquin	42	Zaragoza	id.	no	no	no
»	50	Cardona Benza Domingo	27	erro	id.	no	si	si
215	51	Cardona Benza Ignacio	32	San Cristobal	id.	no	no	no
214	52	Cardona Benza Manuel	29	id.	Herrero	no	si	si
184	53	Cardona Deoiz Mariano	45	Santa Bárbara	Jornalero	si	no	no
198	54	Cardona Guedea Antonio	60	Loncha	id.	no	no	no
213	55	Cardona Guedea Domingo	66	San Cristobal	id.	no	no	no
»	56	Cardona Guedea Justo	28	id.	id.	no	no	no
255	57	Cardona Laborda Manuel	60	Clavel	id.	no	no	no
183	58	Cardona Laborda Simon	29	Granero	id.	no	no	no
196	59	Cardona Lecñena Miguel	52	Paris	Ganadero	si	si	si
212	60	Cardona Lecñena Zacarías	39	San Cristobal	Labrador	si	si	si
182	61	Cardona Supervía Miguel	56	Granero	Ganadero	si	no	no
193	62	Cardona Zalaya Pascual	56	Paris	Jornalero	no	no	no
253	63	Casademon Barrera Antonio	64	Clavel	Labrador	no	si	si
252	64	Casademon Barrera Juan	61	id.	id.	si	si	si

N.º DE ORDEN

De la inscrip-

cion general

En la Sección

254

65

238

66

236

67

235

68

»

69

242

70

240

71

250

72

»

73

251

74

»

75

210

76

208

77

207

78

209

79

211

80

195

81

»

82

181

83

237

84

186

85

»

86

197

87

194

88

189

89

192

90

190

91

312

92

306

93

309

94

307

95

308

96

3.0

97

326

98

331

99

318

100

345

101

327

102

357

103

356

104

353

105

364

106

363

107

354

108

352

109

366

110

365

111

410

112

411

113

414

114

408

115

412

116

417

117

478

118

419

119

400

120

393

121

392

122

391

123

390

124

DE LA PROVINCIA DE ZARAGOZA

N.º DE ORDEN		APELLIDOS Y NOMBRES	Edad.	DOMICILIO	PROFESIÓN	SABER		
De la inscrip- cion general	En la seccion					Leer.	Escribir.	Si es o no elegible para cargos o comisiones.
254	65	Casademón Barrera Rafael	44	Clavel	Labrador	no	si	si
238	66	Casajus Talo Mariano	57	Zaragoza	Presbítero	no	si	si
236	67	Casaus Laborda Eusebio	29	Santa Ana	Ganadero	no	si	si
235	68	Casaus Laborda Vicente	56	id.	id.	si	si	si
*	69	Castillo Clemente Hermenegildo	27	San Cristobal	Jornalero	no	si	si
242	70	Castillo Lamban Pablo	54	Zaragoza	Guarda	no	si	si
240	71	Castillo Ortiz Eusebio	53	id.	Comerciante	si	si	si
250	72	Castillo Supervía Manuel	30	Clavel	Jornalero	no	no	no
*	73	Cerlanga Perchaman Mariano	27	Fábrica	Labrador	no	no	no
251	74	Coscolluela Arduña Manuel	44	Clavel	Sastre	si	si	si
*	75	Conde Bernal Cirilo	60	Zaragoza	Jornalero	no	no	no
210	76	Coscolluela Conde Juan	33	San Cristobal	id.	no	si	si
208	77	Coscolluela Monguilod Francisco	40	id.	id.	no	no	no
207	78	Coscolluela Monguilod Manuel	42	id.	id.	no	no	no
209	79	Coscolluela Monguilod Pascual	34	id.	id.	no	si	si
211	80	Coscolluela Supervía Manuel	35	id.	id.	no	no	no
195	81	Cuartero Arrieta Pascual	57	Paris	id.	no	no	no
*	82	Cuartero Espinosa Gregorio	45	Esporrin	id.	no	si	si
181	83	Cuartero Estaregui Manuel	56	Granero	id.	no	no	no
237	84	Cuartero Fabre Cayetano	52	Santa Ana	id.	no	no	no
186	85	Cupillar Cauales José	70	Santa Bárbara	id.	no	no	no
*	86	Cupillar Pueblo Felipe	27	id.	id.	no	no	no
197	87	Cupillar Pueyo José	28	Flores	id.	no	no	no
194	88	Cupillar Pueyo Manuel	32	Concha	id.	no	no	no
189	89	Caveras Biarolas Juan	65	Flores	id.	no	no	no
192	90	Claveras Cardona Juan	38	Paris	id.	no	no	no
190	91	Claveras Cardona Manuel	33	Flores	id.	no	no	no
312	92	Dehesa Navarro Leon	47	Eras	id.	si	si	si
306	93	Deoiz Fernando Mariano	61	Santa Ana	Labrador	si	no	no
309	94	Deoiz Solas Miguel	30	Concha	Jornalero	no	no	no
307	95	Diago Vera Miguel	53	Eras	Labrador	si	si	si
308	96	Diago Vera Sixto	41	id.	id.	si	si	si
300	97	Egea Jarauta Matias	63	Clavel	id.	si	no	no
306	98	Egea Lagranja Angel	47	Zaragoza	Herrero	si	si	si
331	99	Egea Roche Matias	29	Santa Ana	Jornalero	no	si	si
318	100	Estaregui Alegre Babil	32	Santa Bárbara	id.	no	no	no
345	101	Estela Latorre Leon	52	Paris	id.	no	no	no
327	102	Ezquerria Tantes Francisco	30	Zaragoza	id.	no	no	no
357	103	Fabre Pola Manuel	83	San Cristobal	id.	no	no	no
356	104	Fabre Zornoza Angel	31	Paris	id.	no	no	no
353	105	Fabre Zornoza Isidro	38	Flores	id.	no	no	no
364	106	Fernandez Sola Felix	44	Zaragoza	Labrador	si	si	si
363	107	Fernandez Sola José	46	id.	id.	si	si	si
354	108	Ferrando Roche Lorenzo	35	Flores	Jornalero	no	no	no
352	109	Ferrando Illera Joaquin	63	Santa Bárbara	id.	si	no	no
366	110	Francés Casanova Joaquin	60	Clavel	id.	no	si	si
365	111	Fuentes Usan Martin	29	Granero	id.	no	si	si
410	112	Gale Cardona Martin	55	Zaragoza	id.	si	si	si
411	113	Garcia Gadeo Manuel	55	id.	id.	si	no	no
414	114	García Fon Nicasio	58	Clavel	id.	no	si	si
408	115	Gimenez Artajona Clemente	68	Santa Ana	id.	no	si	si
412	116	Gargallo Estaregui Manuel	56	Zaragoza	id.	si	no	no
417	117	Gimenez Lobera Pascual	48	Clavel	id.	no	no	no
428	118	Gimenez Pola Fernando	32	Turco	id.	no	no	no
419	119	Gonzalo Sierra Pio	34	Clavel	id.	no	no	no
400	120	Guedea Conget Miguel	32	San Cristobal	id.	no	no	no
393	121	Guedea Ferrando Manuel	33	Santa Bárbara	id.	no	si	si
392	122	Guedea Leciñens Manuel	37	Flores	Ganadero	si	no	no
391	123	Guillen Cabestre José	37	Granero	Labrador	no	si	si
390	124	Guillen Roche Blas	68	id.	id.	si	no	no

N.º DE ORDEN		NOMBRES Y APELLICOS	edad.	DOMICILIO	PROFESIÓN	Si es ó no elegible para cargos con-cejales.		
De la inscrip- cion general	En la Sección					Leer	Escribir	SABER
440	125	Herrera Supervía Francisco	70	San Cristobal	Jornalero	no	no	no
441	126	Herrando Tejados Pascual	48	San Martin	Sastre	no	si	si
444	127	Chacorren Argenao Francisco	40	Granero	Ganadero	no	si	si
442	128	Chacorren Argenao José	72	id.	id.	si	no	no
450	129	Chacorren Argenao Julian	33	San Cristobal	id.	no	si	si
449	130	Chacorren Argenao Manuel	30	id.	id.	no	si	si
445	131	Chacorren Laborda Felipe	53	Granero	id.	si	no	no
447	132	Chacorren Laborda Gabriel	45	Flores	id.	si	si	si
443	133	Chacorren Laborda Mariano	48	Granero	id.	si	si	si
450	134	Iborte Cupillar Eusebio	42	Zaragoza	Labrador	si	no	no
456	135	Iborte Pola Agustin	31	San Cristobal	Jornalero	no	no	no
463	136	Jarauta Oliver Manuel	55	Paris	id.	si	no	no
464	137	Jarauta Usan Manuel	62	id.	id.	si	no	no
465	138	Jordan Asensio Fernando	64	Clavel	Empleado	no	si	si
569	139	Laborda Aragües Miguel	40	Paloma	Jornalero	no	no	no
628	140	Laborda Barbastro Manuel	28	Clavel	id.	no	no	no
608	141	Laborda Barbastro Lucas	31	Zaragoza	id.	no	no	no
565	142	Laborda Cardona Francisco	46	San Francisco	id.	si	no	no
627	143	Laborda Cardona Lamberto 1.º	66	Clavel	Ganadero	si	no	no
566	144	Laborda Cardona Lamberto 2.º	44	San Cristobal	Jornalero	si	no	no
540	145	Laborda Cardona Serapio	32	Concha	Ganadero	no	no	no
524	146	Laborda Casaus Pascual	57	Santa Bárbara	Jornalero	si	no	no
650	147	Laborda Castillo Manuel	38	Clavel	id.	si	si	si
541	148	Laborda Cupillar Pedro	39	Concha	id.	no	no	no
521	149	Laborda Chacorren Francisco	33	Santa Bárbara	id.	no	si	si
538	150	Laborda Lambea Felipe	52	Concha	Ganadero	si	si	si
522	151	Laborda Lambea Serapio	61	id.	id.	si	no	no
589	152	Laborda Leciñena José	51	Santa Ana	id.	si	si	si
607	153	Laborda Leciñena Manuel	40	Zaragoza	id.	si	no	no
634	154	Laborda Leciñena Pascual	49	Nueva	id.	si	no	no
595	155	Laborda Monguilod Juan	38	Esporrin	Jornalero	no	no	no
586	156	Laborda Murillo Gregorio	58	Santa Ana	id.	no	si	si
543	157	Laborda Pola Vicente	81	Concha	id.	no	no	no
535	158	Laborda Supervía Antonio	58	Afuera	id.	no	no	no
529	159	Laborda Usan Angel	46	Santa Bárbara	id.	si	no	no
631	160	Laborda Usan Manuel	89	Clavel	id.	si	no	no
534	161	Lagranja Soro Matías	39	Flores	id.	no	no	no
»	162	Lahilla Barranquero Saturnino	27	Concha	Zapatero	no	si	si
622	163	Lahorga Gracia Antonio	46	Clavel	Sastre	si	si	si
626	164	Lamban Castillo Justo	36	Ayerbe	Jornalero	no	no	no
606	165	Lamban Castillo Pedro	38	Santa Ana	id.	no	no	no
»	166	Lambea Ferrer Mariano	27	Zaragoza	id.	no	no	no
»	167	Lambea Laborda Francisco	26	id.	id.	no	no	no
531	168	Lambea Laborda Pascual	39	Santa Bárbara	id.	si	si	si
»	169	Lambea Laborda Ramon	29	Zaragoza	id.	no	si	si
523	170	Lambea Laborda Sebastian	21	Granero	id.	no	si	si
610	171	Lambea Lamban Leandro	62	Zaragoza	id.	no	si	si
612	172	Lambea Romeo Alejandro	64	id.	id.	si	no	no
»	173	Lambea Sariñena Manuel	27	Clavel	Labrador	no	si	si
537	174	Lampre Meujon Antonio	36	Paris	Jornalero	no	no	no
536	175	Lampre Meujon Miguel	38	id.	id.	no	no	no
591	176	Larraz Supervía Angel	48	Santa Ana	Labrador	si	no	no
525	177	Larrodé Casau Miguel	48	Santa Bárbara	Jornalero	no	no	no
601	178	Larrodé Larraz Justo	59	Zaragoza	id.	si	no	no
516	179	Larrodé Larraz Manuel	62	Granero	id.	si	no	no
587	180	Larrodé Llera Miguel	50	Zaragoza	id.	si	si	si
560	181	Larrodé Martínez Miguel	54	San Cristobal	id.	no	no	no
624	182	Larrodé Salas José	59	Ayerbe	id.	si	si	si
625	183	Larrodé Vera José	30	San Bartolomé	id.	no	si	si
605	184	Latorre Casajus Miguel	29	Zaragoza	Labrador	si	si	si

N.º DE ORDEN		APELLIDOS Y NOMBRES	edad.	DOMICILIO	PROFESIÓN	SABE			
De la Inscrici- on general	En la Sección					Leer.	Escribir.	Si es o no capaz para cargos con ojales.	
no	no	602 185	Latorre Lázaro Tomás	38	Zaragoza	Jornalero			
si	si	559 186	Latorre Martínez Lorenzo	43	San Cristobal	Labrador	si	si	si
si	si	590 187	Latorre Pola Joaquin	60	Santa Ana	id.	si	no	no
no	no	604 188	Latorre Pola Miguel	57	Zaragoza	id.	si	si	si
si	si	594 189	Lázaro Guevara Miguel	55	Rosa	Herrero	si	si	si
si	si	689 190	Lázaro García Rufino	30	Esporrin	Jornalero	si	si	si
no	no	520 191	Leciñena Casaus Teodoro	28	San'a Bárbara	Ganadero	no	si	si
si	si	530 192	Leciñena Doiz Andrés	47	id.	Labrador	si	no	no
si	si	519 193	Leciñena Lambea Angel	66	Granero	Ganadero	si	si	si
no	no	593 194	Leciñena Lasala Orencio	43	Esporrin	Tejedor	no	si	si
no	no	» 195	Leciñena Lorente Domingo	27	San Cristobal	Jornalero	no	si	si
no	no	544 196	Leciñena Lorente Pascual	37	Santa Bárbara	id.	no	si	si
no	no	584 197	Leciñena Murillo Victoriano	65	Santa Ana	Carpintero	si	si	si
si	si	526 198	Leciñena Rodríguez José	42	Santa Bárbara	Carretero	si	si	si
no	no	657 199	Leciñena Tudela Francisco	66	San Miguel	Jornalero	si	si	si
no	no	585 200	Lobera García Domingo	60	Santa Ana	id.	no	no	no
no	no	567 201	Loba a Zalaya José	40	San Cristobal	id.	no	no	no
no	no	597 202	Lograño Coscolla Antonio	66	Esporrin	id.	si	no	no
no	no	637 203	Longás Aguerri Cristobal	37	Nueva	Labrador	no	si	si
no	no	611 204	Longás Barba tro Manuel	58	Zaragoza	id.	si	no	no
no	no	» 205	Longás Bona Simon	27	id.	Jornalero	no	no	no
no	no	562 206	Longás Coscolluela Manuel	33	San Cristobal	id.	no	si	si
no	no	613 207	Longás Longás Juan	28	Zaragoza	Labrador	no	si	si
si	si	588 208	Longás Lostalé Joaquin	64	Santa na	Jornalero	si	no	no
no	no	527 209	Longás Navarro Francisco	69	Santa Bárbara	id.	si	si	si
si	si	596 210	Longás Pellicer Manuel	33	San Miguel	id.	no	si	si
no	no	» 211	Longás Pellicer Pascual	27	Esporrin	id.	no	si	si
si	si	» 212	Lopez Betes Basilio	50	Clavel	Empleado	no	si	si
no	no	621 213	Lopez Lambea Pedro	29	Nueva	Jornalero	no	si	si
no	no	528 214	Lopez Lambea Prudencio	23	id.	id.	no	si	si
no	no	532 215	Lopez Marqués Timoteo	68	Flores	id.	si	no	no
si	si	613 216	Lopez Pellicer Julian	44	Zaragoza	Carretero	si	si	si
no	no	614 217	Lopez Pellicer Pedro	49	aragoza	Jornalero	no	si	si
no	no	533 218	Lopez Pueyo Mariano	28	Santa Bárbara	id.	no	no	no
no	no	592 219	Lopez Sansuan José	53	Esporrin	Labrador	si	no	no
no	no	564 220	Lorente Bayarte Manuel	31	San Cristobal	Jornalero	no	si	si
no	no	517 221	Lorente Berlín Leon	37	Granero	id.	no	si	si
si	si	518 222	Lorente Larrode Roman	42	id.	id.	no	no	no
si	si	635 223	Lostalé Andrés Juan	68	Nueva	Carpintero	si	si	si
no	no	630 224	Lostalé Andrés Mariano	71	Clavel	id.	si	si	si
no	no	600 225	Lostalé Bayarte Bienvenido	38	Zaragoza	Comerciante	si	si	si
no	no	633 226	Lostalé Cardona Francisco	49	Nueva	Albañil	no	si	si
no	no	636 227	Lostalé Guevara Pedro	33	id.	Empleado	no	si	si
no	no	561 228	Llera Gracia Manuel	38	San Cristobal	Jornalero	no	no	no
si	si	733 229	Mancebon Martínez José	60	Paris	id.	no	no	no
si	si	745 230	Mancebon Supervía José	37	San Cristobal	id.	no	no	no
si	si	» 231	Manos García Lorenzo	35	Santa Ana	Carretero	ro	si	si
no	no	727 232	Marlaque Roche Segundo	57	Santa Bárbara	Jornalero	si	no	no
no	no	770 233	Martínez Almazan Miguel	28	Ayerbe	id.	no	no	no
si	si	743 234	Marquina Pellicer José	44	San Cristobal	id.	no	no	no
no	no	748 235	Martínez Cardona Miguel	28	Granero	id.	no	si	si
no	no	731 236	Martínez Guedes Babil	70	Flores	id.	si	no	no
no	no	» 237	Martínez Fuertes Tomás	29	Clavel	Barbero	no	si	si
no	no	719 238	Martínez Chacorren Francisco	59	Granero	Ganadero	si	no	no
no	no	722 239	Martínez Chacorren Manuel	65	id.	id.	si	no	no
no	no	720 240	Martínez Laborda Gabriel	30	id.	id.	si	si	si
si	si	723 241	Martínez Laborda Manuel	28	id.	id.	no	si	si
no	no	763 242	Mateo Cortes Balbino	48	Zaragoza	Comerciante	si	si	si
si	si	759 243	Matute Navarro Marcelino	41	Santa Ana	Labrador	si	no	no
si	si	771 244	Melero Continente Manuel	34	id.	Jornalero	no	no	no



N.º DE ORDEN		APELLIDOS Y NOMBRES	edad.	DOMICILIO	PROFESIÓN	Si es ó no elegible para cargos municipales.	SABE		N.º DE ORDEN	
De la inscrip- ción general	En la Sección						Leer.	Escribir.	De la inscrip- ción general	En la Sección
725	245	Menjon Berlin Ignacio	30	Granero	Jornalero	no	si	si	870	305
732	246	Menjon Berlin Joaquin	37	Santa Bárbara	id.	no	no	no	855	306
724	247	Menjon Calbo Ignacio	66	id.	id.	no	no	no	943	307
775	248	Minué Vera Nicolás	56	Nueva	Herrero	si	no	no	944	308
773	249	Minué Vera Pablo	61	Clavel	id.	si	si	si	929	309
776	250	Minué Vera Pedro	63	Nueva	id.	si	si	si	930	310
744	251	Mombiola Ferrer Javier	49	San Cristobal	id.	si	si	si	928	311
726	252	Moncin Carcas Antonio	43	Eras	Labrador	si	no	no	931	312
742	253	Monguilod Nogué Manuel	50	San Cristobal	Ganadero	si	si	si	*	313
764	254	Murillo Aguerri Orencio	47	Zaragoza	Propietario	si	si	si	922	314
760	255	Murillo Calbo Jacobo	55	Esporrin	Caminero	no	no	no	932	315
735	256	Murillo Casajas Valero	40	Concha	Jornalero	si	no	no	942	316
757	257	Murillo Conget Miguel	64	Santa Ana	id.	no	no	no	*	317
729	258	Murillo Ferrando Leoncio	33	Paris	Guarda	no	si	si	941	318
*	259	Murillo Ferrando Pablo	26	id.	Jornalero	no	si	si	936	319
765	260	Murillo Gale José	33	Zaragoza	id.	no	no	no	939	320
761	261	Murillo Heredia Jacobo	30	id.	id.	no	si	si	940	321
758	262	Murillo Francés Santiago	28	Santa Ana	id.	no	no	no	991	322
746	263	Murillo Lasheras Marco	56	San Cristobal	id.	si	no	no	989	323
762	264	Murillo Menjon Florencio	48	Esporrin	id.	no	no	no	1.014	324
734	265	Murillo Martínez Leon	47	Paris	id.	no	no	no	965	325
728	266	Murillo Perez Manuel	67	Santa Bárbara	id.	si	no	no	1.026	326
774	267	Murillo Pola Luciano	42	Clavel	id.	si	no	no	1.007	327
*	268	Murillo Salas Francisco	27	Nueva	Labrador	no	si	si	1.006	328
721	269	Murillo Salas Manuel	37	Granero	id.	si	si	si	969	329
*	270	Murillo Pola Pascual	27	Clavel	id.	no	si	si	967	330
830	271	Oliver Laborda Mariano	68	Concha	Jornalero	si	no	no	1.008	331
834	272	Olivan Benza Miguel	54	Zaragoza	id.	no	si	si	996	332
835	273	Orquin Laborda Fernando	47	Granero	Herrero	no	si	si	995	333
833	274	Ortiz Arjol Miguel	49	Esporrin	Jornalero	si	no	no	1.011	334
*	275	Oses Larumbo José	30	Nueva	Maestro	si	si	si	966	335
881	276	Pallarés Larrode Joaquin	31	Ayerbe	Jornalero	no	no	no	994	336
880	277	Pallarés Nadal Atanasio	64	Zaragoza	id.	no	no	no	983	337
891	278	Pallarés Sanz Alberto	37	Eras	Barbero	no	no	no	1.010	338
879	279	Pellicer Amita Angel	31	Flores	Jornalero	no	no	no	992	339
867	280	Pellicer Amita Antonio	29	Rosa	Empleado	no	si	si	993	340
866	281	Pellicer Serrano Inocencio	60	Flores	Jornalero	si	si	si	1.013	341
888	282	Pensan Arenaz Cecilio	33	San Francisco	Comerciante	si	si	si	984	342
890	283	Perchaman Ausó Miguel	52	Clavel	Labrador	si	si	si	*	343
896	284	Pintanel Tudela Antonio	43	Nueva	Jornalero	no	no	no	968	344
895	285	Pintanel Tudela Jacinto	39	id.	id.	no	no	no	997	345
861	286	Pola Bona Manuel	47	Paris	id.	no	no	no	982	346
869	287	Pola Calcena Manuel	48	San Cristobal	id.	no	no	no	972	347
892	288	Pola Clemente Miguel	57	Nueva	Labrador	si	si	si	1.005	348
858	289	Pola Clemente Pedro	65	Granero	id.	si	si	si	998	349
859	290	Pola Deoiz Mariano	50	Flores	Jornalero	si	no	no	*	350
878	291	Pola Lagranja Manuel	54	Zaragoza	id.	si	si	si	971	351
882	292	Pola Guedea Cristobal	43	id.	Guarnicionero	si	si	si	985	352
875	293	Pola Larraz Tomás	53	Santa Ana	Jornalero	no	no	no	1.042	353
868	294	Pola Martínez Manuel	44	San Cristobal	id.	no	no	no	1.034	354
887	295	Pola Martínez Pascual	31	Clavel	id.	no	no	no	1.039	355
877	296	Perez Lagranja Lorenzo	40	Zaragoza	Barbero	si	si	si	1.036	356
893	297	Pola Murillo José	37	Nueva	Carretero	si	si	si	*	357
871	298	Pola Pellicer Eusebio	62	San Cristobal	Jornalero	no	no	no	1.035	358
862	299	Pola Ribas Francisco	49	Paris	id.	no	no	no	1.037	359
876	300	Pola Sansuan Lorenzo	38	Santa Ana	id.	si	no	no	1.076	360
856	301	Pola Soro Babil	43	Granero	id.	no	no	no	1.077	361
857	302	Pola Soro Mariano	53	Cuevas	id.	no	no	no	1.050	362
860	303	Pola Tudela Santiago	50	Paris	id.	si	si	si	1.051	363
889	304	Pueyo Gracia Catalino	40	Concha	Albañil	no	si	si	1.053	364

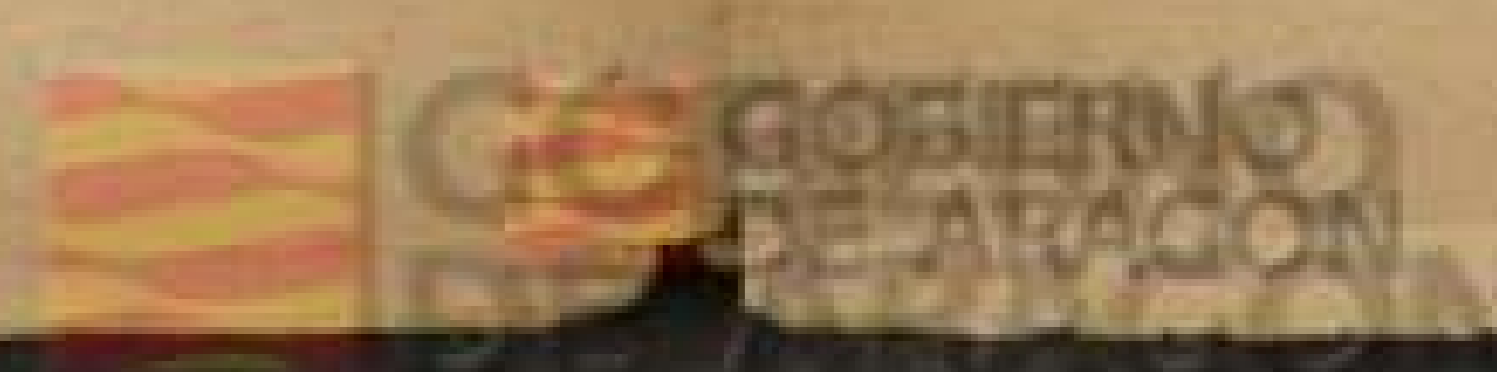

N.º DE ORDEN	En la Sección	NOMBRES Y APELLIDOS	Edad.	DOMICILIO	PROFESION	Escribir.			
						si	no	no	
De la Inscripción general						Escribir.			
						si	no	no	
	870	305	Pueyo Villellas Leoncio	34	San Cristobal	Jornalero	no	si	si
	855	306	Pueyo Cerlanga Julian	72	Granero	Albañil	no	no	no
	943	307	Rada Beltran Elias	62	Zaragoza	Jornalero	si	no	no
	944	308	Ramon Fanlo José	61	id.	Posador	si	si	si
	929	309	Ribas Fabre Antonio	43	Paris	Jornalero	no	no	no
	930	310	Ribas Fabre Eusebio	48	id.	id.	no	no	no
	928	311	Ribas Fabre Manuel	52	id.	id.	no	no	no
	931	312	Rodes Salvo Pascual	51	Concha	id.	no	no	no
	»	313	Rodrigo Gallin Manuel	59	Clavel	id.	no	no	no
	922	314	Rodriguez Monguilan Rafael	42	San Cristobal	id.	no	no	no
	932	315	Rodriguez Tudela Manuel	56	Concha	id.	no	no	no
	942	316	Romero Casajus Aniceto	29	Zaragoza	Tejero	no	si	si
	»	317	Romero Casajus Juan	26	id.	id.	no	si	si
	941	318	Romero Casajus Pedro	39	extramuros	Carpintero	no	si	si
	936	319	Ruiz Casado Luis	48	San Cristobal	Jornalero	si	no	no
	939	320	Ruiz Mesas Vicente	33	Zaragoza	Panadero	no	no	no
	940	321	Ruiz Soro Gregorio	34	id.	Jornalero	no	no	no
	991	322	Salas Lombes Costancio	64	Santa Ana	Labrador	si	si	si
	989	323	Salas Longás Mariano	28	Esporrin	id.	no	si	si
	1.014	324	Salas Pola Angel	42	Nueva	Telegrafista	no	si	si
	965	325	Salas Usan José	40	Granero	Labrador	si	si	si
	1.026	326	Salas Usan Simon	31	Paloma	id.	si	si	si
	1.007	327	Salas Vera Miguel	60	Clavel	id.	no	no	no
	1.006	328	Salas Vera Simon	51	id.	id.	si	no	no
	969	329	Sanchez Sierra Manuel	39	Flores	Jornalero	no	no	no
	967	330	Serrano Coartero Manuel	35	Plaza Iglesia	id.	no	si	si
	1.008	331	Serrano Guillen Manuel	28	Manjas	id.	no	si	si
	996	332	Sesma Garcia Feliciano	84	Zaragoza	Zapatero	si	no	no
	995	333	Sesma Guerrero Mariano	45	id.	id.	si	si	si
	1.011	334	Sofin Cardona Cristobal	41	Clavel	Jornalero	no	no	no
	966	335	Sofin Cardona Eusebio	39	Granero	id.	no	si	si
	994	336	Sofin Casanova Antonio	70	Esporrin	id.	no	no	no
	983	337	Sofin Cupillar José	36	San Cristobal	id.	no	no	no
	1.010	338	Soro Alegre Casimiro	55	Clavel	id.	si	no	no
	992	339	Soro Ansó José	46	Santa Ana	id.	si	no	no
	993	340	Soro Garcia Juan	46	Flor	id.	si	no	no
	1.013	341	Soro Ortiz Manuel	50	Nueva	id.	no	no	no
	984	342	Soro Ortiz Mariano	48	San Francisco	id.	no	no	no
	»	343	Sariñena Navaro Manuel	52	Zaragoza	Abogado	si	si	si
	968	344	Soro Ortiz Santiago	43	Flores	Zapatero	no	no	no
	997	345	Supervía Carbonel Antonio	61	Santa Ana	Jornalero	no	no	no
	982	346	Supervía Cardona Roman	62	San Cristobal	id.	no	no	no
	972	347	Supervía Conde Juan	33	Paris	id.	no	no	no
	1.005	348	Supervía Ortiz Miguel	45	Clavel	id.	no	no	no
	998	349	Supervía Tudela Manuel	49	Santa Ana	id.	no	no	no
	»	350	Supervía Usan Manuel	28	Clavel	id.	no	no	no
	971	351	Supervía Urzaiz Angel	64	Paris	id.	no	no	no
	985	352	Supervía Urzaiz Pascual	47	San Cristobal	id.	si	si	si
	1.042	353	Taure Ruiseco Tomás	72	Nueva	Maestro	si	si	si
	1.034	354	Terraz Espes Juan	48	Santa Bárbara	Jornalero	no	no	no
	1.039	355	Tudela Garcia Jesús	35	Zaragoza	id.	no	no	no
	1.036	356	Tudela Garcia Julian	50	Paris	id.	no	no	no
	»	357	Tudela Murillo Matias	27	Santa Bárbara	id.	no	no	no
	1.035	358	Tudela Murillo Pascual	38	Zaragoza	id.	no	no	no
	1.037	359	Tudela Sofin Pascual	68	Paris	id.	si	no	no
	1.076	360	Ulaque Artajona Pedro	69	Zaragoza	id.	si	no	no
	1.077	361	Ulaque Murillo Manuel	38	Gallur	id.	no	si	si
	1.050	362	Urbieta Muniesa Hilario	50	Paris	id.	no	si	si
	1.051	363	Uriol Navarro José	72	Flores	id.	no	no	no
	1.053	364	Urzaiz Berlin Manuel	51	Concha	id.	no	no	no

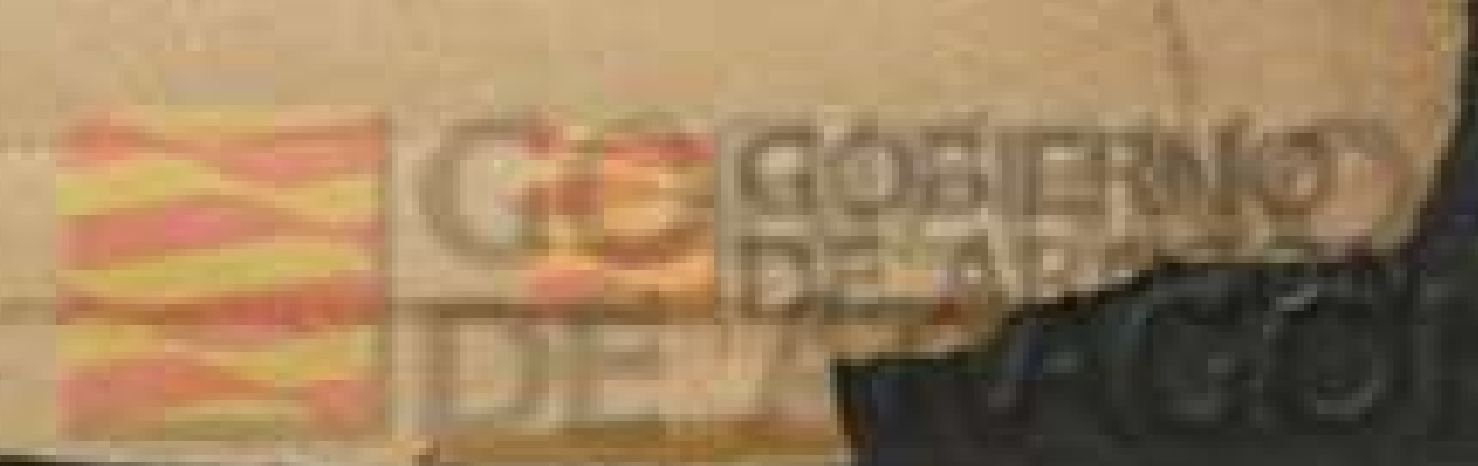

N.º DE ORDEN		NOMBRES Y APELLIDOS	edad.	DOMICILIO	PROFESIÓN	Si es ó no elegible para cargos con-cejiles.	SABE	
De la inscrip- ción general	En la Sección						Leer.	Recibir.
1.065	365	Urzaiz Berlia Marcelino	57	Almenas	Jornalero	no	no	no
»	366	Urzaiz Cardona Julian	27	París	id.	no	no	no
1.074	367	Urzaiz Martinez Babil	71	Zaragoza	id.	si	si	si
1.075	368	Usan Berni Felix	38	id.	Carpintero	no	si	si
1.081	369	Usan Berni Manuel	46	id.	id.	si	si	si
1.072	370	Usan Berni Pedro	33	id.	id.	no	si	si
1.048	371	Usan Casanova Benito	34	Granero	Jornalero	no	no	no
1.046	372	Usan Castillo Eusebio	61	San Miguel	id.	no	no	no
1.064	373	Usan Gil Felix	56	San Cristobal	id.	si	no	no
1.071	374	Usan Gomez Pablo	31	Zaragoza	id.	no	no	no
1.062	375	Usan Chacorren Blas	29	San Cristobal	id.	no	no	no
1.061	376	Usan Laiglesia Francisco	59	id.	Ganadero	si	no	no
1.047	377	Usan Laiglesia Manuel	52	Granero	id.	si	no	no
1.073	378	Usan Sevirola Manuel	68	Zaragoza	Carpintero	no	no	no
1.049	379	Usan Supervia Manuel	33	Granero	Labrador	si	si	si
1.082	380	Usan Vera Pascual	48	Eras	Jornalero	no	no	no
1.052	381	Usan Supervia Florencio	29	París	id.	no	no	no
1.095	382	Val Bartibas Francisco	52	Esporrin	id.	si	si	si
1.089	383	Vera Arguao Miguel	66	Santa Bárbara	id.	no	no	no
1.093	384	Vera Anso Rafael	59	Santa Ana	Labrador	si	si	si
1.096	385	Vera Casanova Mariano	49	Clavel	Herrero	si	si	si
1.090	386	Vera Lázaro Pascual	53	Concha	Jornalero	no	si	si
1.094	387	Vicente Sendrin Adrian	39	Santa Ana	id.	no	no	no
»	388	Villanueva Sofin Clemente	31	Nueva	id.	no	no	no
1.103	389	Zueco Egea Francisco	37	Clavel	id.	no	no	no
1.101	390	Zueco Laborda Luciano	32	París	id.	no	no	no

»
2
3
4
»
5
6
8
9
10
11
12
13
14
15
16
17
18
»
23
21
22
25
27
28
»
29
»
»
31
33
34
35
36
37
40
41
42
43
44
45
46
48
49
»
50
»
»
52
54
55
56
57
58
59
61
62
63
64