

ILLUECA

LISTA de los electores de este Municipio, que se publica á los efectos del párrafo 3.º del artículo 16 de la Ley de 26 de Junio de 1890.

RECTIFICACION DE 1897

Numero de orden	En la Sección	APELLIDOS Y NOMBRES	Edad.....	DOMICILIO	PROFESIÓN	SABER		
						Si es ó no elegible para el cargo municipal	Letra.....	Manuscrita.....
1	1	Abad Gascon Simon	41	Cuevas, 320	Jornalero	No	Si	No
»	2	Alonso Roy Macario	25	Nueva, 445	Comerciante	No	Si	Si
»	3	Alonso Roy Valentin	37	Plaza Iglesia, 260	Id.	Si	Si	Si
5	4	Alonso Saldaña Francisco	48	D. Roque, 91	Labrador	Si	Si	Si
6	5	Alvarez Bellido Sebastian	40	Mesones, 373	Cura Párroco	Si	Si	Si
7	6	Arcos Castillo Francisco	52	Llano, 27	Labrador	Si	Si	Si
8	7	Arcos Castillo Pedro	53	Cuatro Esquinas, 136	Id.	No	Si	No
11	8	Asensio Alonso Nazario	47	Arco Zabalo, 90	Jornalero	Si	Si	Si
12	9	Asensio Asta Isidro	61	Herreria, 201	Id.	No	Si	No
14	10	Asensio Crespò Florencio	67	Cuevas, 326	Id.	No	No	No
15	11	Asensio Forcen Esteban	64	Cuatro Esquinas, 140	Id.	No	Si	No
16	12	Asensio Forcen Vicente	60	Portilla, 233	Id.	No	Si	No
17	13	Asensio Fraguas Juan	43	Id. 201	Id.	No	No	No
18	14	Asensio Fraguas Miguel	37	Cuatro Esquinas, 140	Zapatero	Si	No	Si
19	15	Asensio Gaspar Babil	36	Plaza Rector, 393	Expendedor de carnes	Si	Si	Si
20	16	Asensio Gaspar Babil	77	Plaza Carneceria, 207	Labrador	Si	Si	Si
»	17	Asensio Gimeno Rafael	25	Horno, 60	Jornalero	No	No	No
23	18	Asensio Gimeno Sotero	32	Herreria, 186	Id.	No	No	No
»	19	Asensio Gracia Pedro	25	Subida Candado	Id.	No	No	No
24	20	Asensio Guerrero Antonino	55	Llano, 10	Id.	No	Si	No
25	21	Asensio Guerrero Florencio	44	Cuevas	Id.	No	Si	No
26	22	Asensio Marco Vicente	55	Plaza Carneceria, 204	Id.	No	Si	No
27	23	Asensio Muñoz Matias	48	Arquillo, 147	Propietario	No	Si	Si
»	24	Asensio Pinilla Ignacio	25	Llano, 37	Comerciante	No	Si	Si
28	25	Asensio Pinilla Santiago	33	Id. 37	Jornalero	No	No	No
29	26	Asensio Saldaña Alejo	70	Mesones, 384	Pañero	Si	Si	Si
30	27	Asensio Saldaña Francisco	48	Plaza Iglesia, 264	Jornalero	Si	No	Si
»	28	Asensio Saldaña Raimundo	58	Mesones, 486	Pañero	Si	Si	Si
31	29	Asensio Sancho Alvaro	39	Nueva, 356	Zapatero	Si	No	Si
32	30	Asensio Sancho Gerardo	54	Portilla, 239	Jornalero	Si	Si	Si
33	31	Asensio Sancho Julian	47	Id. 237	Hortelano	No	Si	No
34	32	Asensio Sancho Lázaro	43	Cuatro Esquinas, 113	Alpargatero	Si	No	Si
»	33	Asensio Sancho Matias Mariano	25	Nueva, 102	Zapatero	Si	No	Si
»	34	Asensio Vicente Andres	29	D. Roque	Comerciante	Si	No	Si
35	35	Asensio Vicente Eusebio	64	Llano, 31	Labrador	No	Si	No
36	36	Asensio Vicente Ignacio	72	Placetilla Horno	Jornalero	Si	No	Si
37	37	Asensio Zapata Isidoro	30	Placetilla Neque	Id.	Si	No	Si
39	38	Asta Vicente José	52	Herreria, 183	Herrero	No	Si	No
»	39	Aznar Abad Mariano	34	Id. 186	Jornalero	No	No	No
41	40	Aznar Forcen Francisco	51	D. Roque, 116	Id.	No	Si	No
42	41	Aznar Gaspar Celedonio	64	Jarque, 157	Tejedor	No	No	No
43	42	Aznar Gil Antonio	53	Paja, 84	Jornalero	No	Si	No
45	43	Aznar Gil Policarpo	66	San Babil	Id.	No	Si	No
»	44	Aznar Ives Bienvenido	30	Plaza Carneceria, 215	Id.	No	No	No
46	45	Aznar Magdalena Mariano	81	Placetilla Horno, 427	Labrador	No	Si	No
»	46	Aznar Loscos Manuel	26	Mesones, 382	Id.	No	No	No
47	47	Aznar Pérez José Antonio	41	Llano, 7	Id.	Si	Si	Si
»	48	Aznar Manuel Juan	29	Cuevas	Id.	No	No	No
48	49	Aznar Vicente Roman	70	Subida Candado	Jornalero	Si	Si	Si
»	50	Aznar Tobajas Telesforo	26	Portilla, 226	Id.	No	No	No
49	51	Aznar Zapata Manuel	68	Id. 226	Id.	No	Si	No
50	52	Ballesteros Asensio Manuel	76	Nueva, 453	Propietario	Si	Si	Si
51	53	Bartolomé Garcia Manuel	71	Llano, 5	Id.	Si	Si	Si
53	54	Bartolomé Marin Manuel	36	Id. 5	Cerrajero	Si	No	Si
»	55	Bartolomé Mercado Hilario	29	Id. 20	Arnero	Si	Si	Si
»	56	Beamonte Aban Marcelino	27	Herreria, 203	Hilador	Si	No	Si
54	57	Becerril Gregorio Pedro	40	Placetilla Horno, 427	Pastor	No	No	No
»	58	Bonel Tarazona Juan	44	Placetilla Neque, 240	Tejedor	No	No	No
»	59	Bonilla Gascon Babil	35	Placetilla Horno, 433	Propietario	No	No	No
57	60	Braulio Gaspar Juan	48	Nueva, 418	Id.	Si	Si	Si

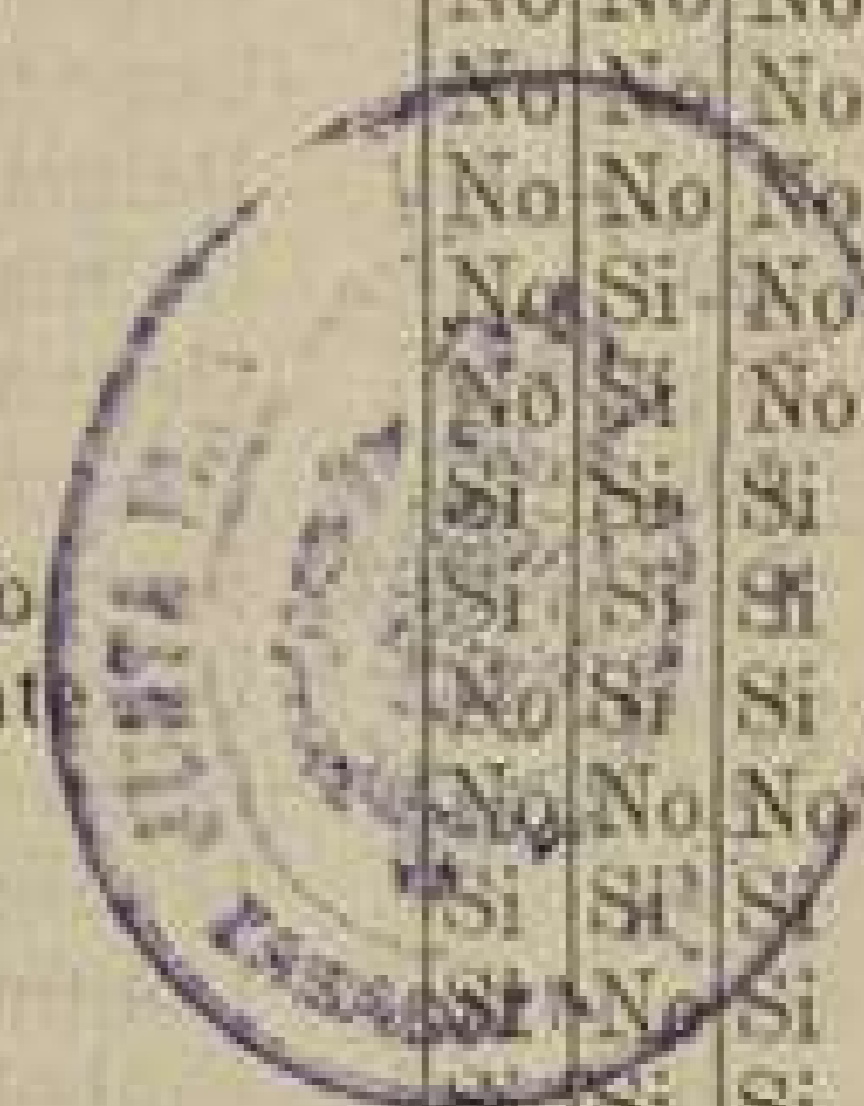

Número de orden		APELLIDOS Y NOMBRES	DOMICILIO	PROFESIÓN	SABE		
De la Inscripción general.	En la Sección.				Si es o no elegible para cargos concejales.	Leer.	Rescribible.
59	61	Cabello Moruga Francisco	35 Mesones, 367	Jornalero	Si	No	Si
»	62	Calatayud Marti Eduardo	32 Plaza la Constitucion, 62	Fabricante hilados	Si	Si	Si
»	63	Calatayud Vilaplana Eduardo	63 Id. 60	Contramaestre	Si	No	Si
60	64	Cardiel Aznar Pedro	31 Herreria, 171	Tejedor	Si	Si	Si
61	65	Cardiel Lozano Roman	46 Mesones, 366	Hilador	No	No	No
»	66	Casamayor Gascon Esteban	25 Horno, 86	Bastero	Si	No	Si
»	67	Casamayor Gascon Teodoro	37 Paja, 55	Id.	No	No	No
63	68	Casamayor Forcen Gregorio	47 Id. 59	Id.	No	Si	No
64	69	Casamayor Forcen Ramon	54 Id. 79	Id.	Si	Si	Si
»	70	Casamayor Saldaña Pascual	28 Llano, 13	Id.	Si	No	Si
»	71	Casbas Ayala Alberto	35 Plaza la Constitucion, 45	Médico cirujano	Si	Si	Si
66	72	Castillo Gaspar Antonio	37 Plaza Carneceria, 209	Jornalero	No	No	No
»	73	Castillo Gaspar Francisco	28 Herreria, 201	Id.	No	No	No
67	74	Castillo Ines Isidro	58 Cuatro Esquinas, 121	Hortelano	Si	Si	Si
»	75	Castillo Marin Enrique	29 Afueras	Id.	Si	No	Si
70	76	Castillo Torres Manuel	68 Herreria, 201	Jornalero	Si	No	Si
72	77	Cimorra Mercado Generoso	35 Nueva, 454	Labrador	Si	Si	Si
73	78	Cimorra Sancho Juan	41 Iglesia, 410	Propietario	Si	Si	Si
»	79	Delmas Forcen Isidro	67 Nueva, 454	Id.	Si	Si	Si
80	80	Delmas Forcen Juan	53 Horno, 96	Hornero	No	Si	No
81	81	Delmas Forcen Mateo	43 Cuevas	Jornalero	Si	Si	Si
82	82	Dominguez Delmas Mariano	65 Horno, 64	Id.	No	Si	No
»	83	Dominguez Embid Andres	29 Colladillo, 164	Id.	No	No	No
83	84	Dominguez Embid Miguel	32 Nueva	Id.	Si	No	Si
84	85	Dominguez Gaspar Cecilio	40 Llano, 33	Id.	Si	Si	Si
»	86	Dominguez Romero Andres	45 Plaza Carneceria, 215	Id.	No	Si	No
85	87	Dominguez Romero Calixto	67 Llano, 33	Id.	No	Si	No
86	88	Embid Forcen Calixto	50 Paja, 74	Id.	No	Si	No
»	89	Embid Gariñena Mateo	25 Herreria, 81	Id.	No	Si	Si
»	90	Embid Gaspar Mateo	25 Cuevas	Id.	Si	No	Si
89	91	Embid Gaspar Ramon	33 Cuevas, 331	Id.	No	No	No
90	92	Embid Perales Alberto	50 Id.	Id.	No	Si	No
91	93	Embid Perales Florencio	66 Id.	Id.	No	Si	No
92	94	Embid Zapata Faustino	70 Cuevas, 326	Id.	No	Si	No
94	95	Esteban Liarte Leonardo	53 Mesones, 376	Labrador	No	Si	No
95	96	Fajardo Gaspar Lucas	42 Llana, 9	Comerciante	Si	Si	Si
96	97	Fajardo Gaspar Miguel	54 Plaza Nueva, 303	Cantarero	No	Si	No
97	98	Fajardo Tobajas Serafin	32 Id. 293	Id.	Si	No	Si
98	99	Fajardo Tobajas Teodoro	35 Plaza la Constitucion, 66	Alguacil	Si	No	Si
99	100	Fajardo Vicente Santiago	38 Placeta Neque, 242	Tejedor	Si	No	Si
»	101	Forcen Andres Juan	26 D. Roque, 89	Jornalero	No	No	No
102	102	Forcen Andres Juan de Dios	57 Plaza Iglesia, 264	Sacristan	Si	No	Si
103	103	Forcen Aznar Angel	39 Placetilla Neque, 254	Propietario	Si	Si	Si
»	104	Forcen Aznar Mariano	27 Arquillo, 165	Comerciante	Si	No	Si
»	105	Forcen Braulio Cipriano	26 D. Roque, 89	Id.	Si	No	Si
104	106	Forcen Cimorra Pedro	37 Plaza Iglesia, 266	Propietario	Si	Si	Si
106	107	Forcen Gascon Mariano	58 Colladillo, 148	Labrador	No	Si	No
107	108	Forcen Gaspar Mariano	56 Placetilla Neque, 281	Id.	No	Si	No
108	109	Forcen Gaspar Mariano	51 D. Roque 122	Jornalero	No	No	No
»	110	Forcen Gensallon Francisco	26 Colladillo, 158	Id.	No	No	No
109	111	Forcen Guillen Calixto	59 Iglesia, 405	Propietario	No	Si	No
110	112	Forcen Inés José	48 D. Roque, 85	Id.	No	Si	No
111	113	Forcen Ines Manuel	40 Mesones, 367	Jornalero	No	No	No
112	114	Forcen Ormigon Santiago	43 Herreria, 193	Id.	No	No	No
113	115	Forcen Pinilla Francisco	53 Plaza Nueva, 299	Labrador	No	Si	No
114	116	Forcen Pinilla Pedro	53 Plaza Coustitucion, 62	Jornalero	No	No	No
115	117	Forcen Roy Isidro	41 Cuevas	Id.	No	No	No
116	118	Forcen Saldoña Adriano	49 Portilla, 235	Comerciante	No	Si	No
117	119	Forcen Sancho Alejandro	49 (Portilla) Llano, 283	Jornalero	No	Si	No
118	120	Forcen Sancho Gregorio	48 Herreria, 193	Id.	No	Si	No

Número de orden
De la Inscripción general.

119 12
121 12
123 12
» 12
129 12
130 12
131 12
132 12
133 12
134 13
» 13
137 13
138 13
139 13
140 13
141 13
» 13
» 13
145 13
» 14
146 14
147 14
148 14
149 14
» 14
» 14
» 14
150 14
» 14
» 14
151 15
152 15
» 15
154 15
156 15
» 15
157 15
158 15
159 15
160 16
161 16
162 16
163 16
» 16
164 16
165 16
» 16
167 16
» 16
168 17
169 17
170 17
» 17
172 17
173 17
» 17
175 17
» 17
177 17
178 17
» 17
177 18

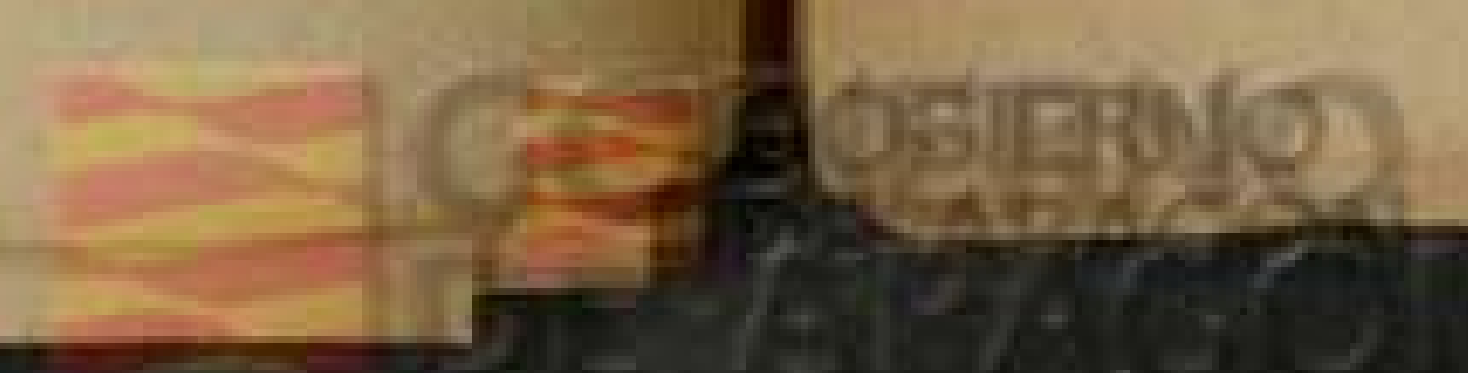

NOMBRE	SABE			Número de orden	Edad	DOMICILIO	PROFESIÓN	SABE				
	Si es o no elegible para cargos concejiles	SABE						Si es o no elegible para cargos concejiles	SABE			
		Leer	Escribir						Leer	Escribir		
	Si	No	Si	119	121	Forcen Sanz Manuel	63	Horno, 102	Jornalero	No	Si	No
	Si	Si	Si	121	122	Franco Marin Mariano	72	Cuevas	Id.	No	No	No
	Si	No	Si	123	123	Galindo Gascon Serapio	59	Placetilla Neque, 261	Id.	No	Si	No
	Si	Si	Si	»	124	Galindo Vicente José	25	Portilla	Comerciante	Si	No	Si
	No	No	No	129	125	Garcia Aznar Emilio	25	Don Roque, 114	Alfarero	No	Si	Si
	Si	No	Si	130	126	Garcia Bueno Lucas	36	Herreria, 185	Labrador	Si	Si	Si
	No	No	No	131	127	Garcia Cabello Auselmo	50	Cuevas	Cantarero	No	Si	No
	No	Si	No	132	128	Garcia Cabello Constancio	46	Id. 304	Id.	Si	Si	Si
	Si	Si	Si	133	129	Garcia Cabello Ponciano	47	Plaza Nueva, 297	Id.	Si	Si	Si
	Si	No	Si	134	130	Garcia Casamayor Lucas	48	Paja, 61	Jornalero	No	Si	No
	Si	Si	Si	»	131	Garcia Fajardo Juan	33	Mesones, 364	Cantarero	No	No	No
	No	No	No	137	132	Garcia Forcen Pablo	26	Iglesia, 413	Id.	Si	No	Si
	No	No	No	138	133	Garcia Galindo Nicasio	62	Colladillo, 162	Propietario	No	Si	No
	Si	Si	Si	139	134	Garcia Génoba Francisco	54	Arquillo, 159	Jornalero	No	Si	No
	Si	No	Si	140	135	Garcia Génoba Juan Antonio	53	Cuevas	Id.	No	Si	No
	Si	No	Si	141	136	Garcia Gómez Serapio	46	Portilla, 231	Esquilador	No	Si	No
	Si	Si	Si	»	137	Garcia Ines Clemente	51	Paja, 67	Jornalero	No	Si	No
	Si	Si	Si	»	138	Garcia Pérez Modesto	28	Cuevas	Id.	No	No	No
	Si	Si	Si	145	139	Garcia Vicente Cirilo	26	Portilla, 231	Esquilador	Si	No	Si
	No	Si	No	»	140	Garcia Vicente Juan	41	Llano, 36	Propietario	Si	Si	Si
	Si	Si	Si	146	141	Garcia Vicente Mariano	28	Chamuros, 236	Jornalero	No	No	No
	No	Si	No	147	142	Gascon Asensio Felipe	54	Placetilla Horno, 429	Pastor	No	Si	No
	No	No	No	148	143	Gascon Garcia Melchor	69	Plaza Nueva, 298	Jornalero	No	Si	No
	Si	No	Si	149	144	Gascon Jimeno Teodoro	50	Id. 306	Tejedor	No	Si	No
	Si	Si	Si	»	145	Gascon Solanas Antonio	38	Horno, 77	Jornalero	No	No	No
	No	Si	No	»	146	Gascon Solanas Manuel	30	Paja, 63	Id.	No	No	No
	No	Si	No	»	147	Gascon Solanas Mariano	28	Don Roque, 81	Id.	No	No	No
	No	Si	No	150	148	Gascon Miguel Felipe	29	Placetilla Horno, 429	Zapatero	No	No	No
	No	Si	No	»	149	Gascon Urbano Vicente	42	Don Roque, 170	Jornalero	No	Si	No
	Si	No	Si	»	150	Gascon Vicente Juan Ramon	25	Plaza Nueva, 44	Id.	No	No	No
	No	No	No	151	151	Gascon Vicente Mateo	28	Id. 302	Pastor	No	No	No
	No	Si	No	152	152	Gaspar Abad Florencio	42	Horno, 104	Jornalero	No	No	No
	No	Si	No	»	153	Gaspar Bellido Mateo	55	Colladillo, 137	Id.	No	No	No
	No	Si	No	154	154	Gaspar Delmas Mariano	25	Nueva, 44	Id.	No	No	No
	No	Si	No	156	155	Gaspar Enciso Manuel	41	Jarque, 167	Labrador	Si	Si	Si
	No	Si	No	»	156	Gaspar Garcia Crispin	46	Coladillo, 137	Id.	Si	Si	Si
	Si	Si	Si	157	157	Gaspar Garcia Lucas	25	Don Roque, 95	Jornalero	No	No	No
	No	Si	No	158	158	Gaspar Giraldo Julian	62	Llano, 23	Propietario	Si	Si	Si
	Si	No	Si	159	159	Gaspar Gómez Ramon	42	Carneceria	Empleado	Si	Si	Si
	Si	No	Si	160	160	Gaspar Hernández Nicolas	65	Llano, 16	Propietario	Si	Si	Si
	Si	No	Si	161	161	Gaspar Ormigon José	54	Afuera	Hortelano	No	Si	No
	No	No	No	162	162	Gaspar Ormigon Juan	46	Herreria, 190	Id.	No	Si	No
	Si	No	Si	163	163	Gaspar Medero Frutos	79	Don Roque, 134	Propietario	Si	Si	Si
	Si	Si	Si	»	164	Gaspar Sánchez Francisco	40	Id. 130	Id.	Si	Si	Si
	Si	No	Si	164	165	Gaspar Vicente Manuel	67	Mesones, 368	Jornalero	Si	Si	Si
	Si	No	Si	165	166	Génoba Gil Vicente	54	Portilla, 221	Id.	No	Si	No
	Si	Si	Si	»	167	German Garcia Pedro	29	Afuera	Molinero	No	Si	Si
	No	Si	No	167	168	Gil Asensio Marcial	39	Cuevas	Id.	No	Si	No
	No	Si	No	»	169	Gil Asensio Santiago	27	Herreria, 205	Id.	No	No	No
	No	No	No	168	170	Gil Génoba Isidro	56	Cuevas, 341	Id.	No	Si	No
	No	No	No	169	171	Gil Génoba Vicente	32	Chamuros, 251	Id.	Si	No	Si
	No	Si	No	170	172	Gil Maestro Mariano	39	Llano, 1	Jornalero	No	Si	No
	No	Si	No	»	173	Gil Maestro Pascual	26	Placetilla Horno, 427	Id.	No	No	No
	No	No	No	172	174	Gil Mauero Vicente	64	Chamuros, 251	Id.	No	Si	No
	No	No	No	173	175	Gil Saldaña Florencio	48	Plaza Carneceria, 207	Carpintero	Si	Si	Si
	No	Si	No	»	176	Gil Tobajas José	25	Cuevas	Jornalero	Si	No	Si
	No	No	No	»	177	Gimeno Aparicio Norberto	27	Mesones, 372	Escribiente	Si	Si	Si
	No	No	No	175	178	Gimeno Marin Blas	54	Subida Candado, 286	Jornalero	No	Si	No
	No	Si	No	»	179	Gimeno Perez Vicente	30	Jarque, 153	Id.	No	Si	No
	No	Si	No	177	180	Gómez Abad Manuel	35	Id. 151	Id.	No	No	No

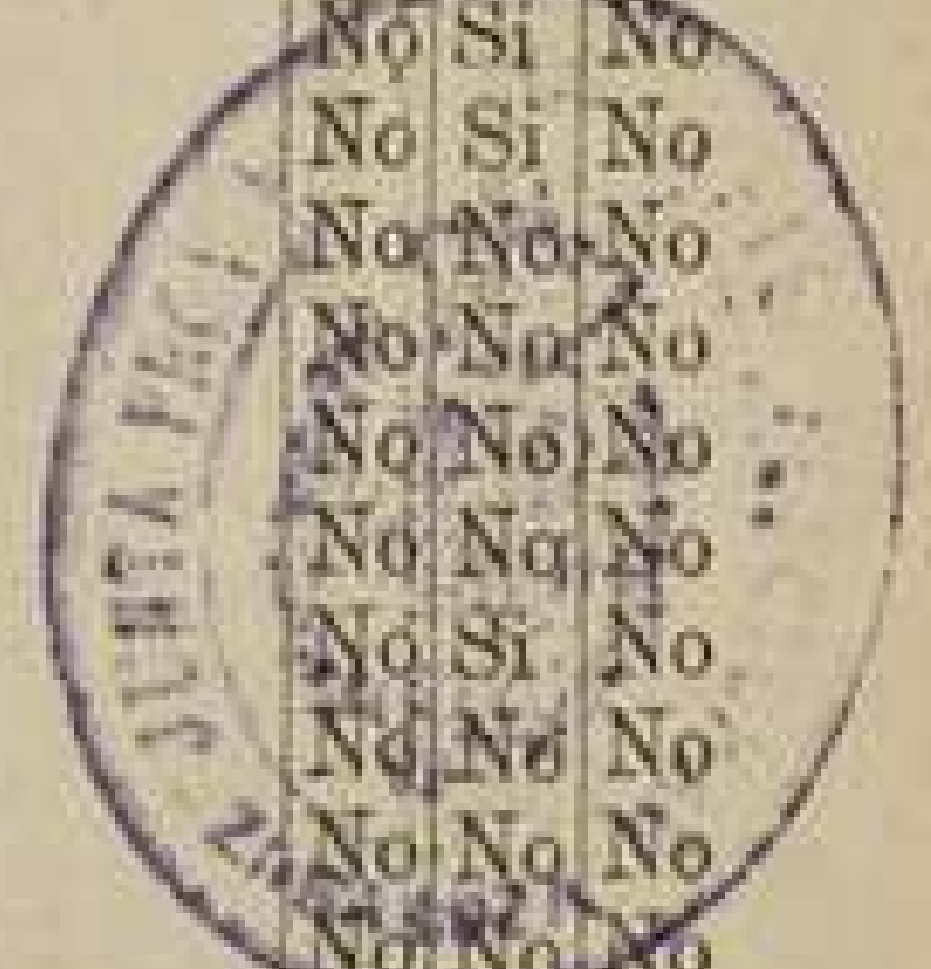

Número de orden		APELLIDOS Y NOMBRES	DOMICILIO	PROFESIÓN	SABER			Número de orden general
De la Inscrición con general.	En la Sección.				Si no es posible por el artículo 100 del Reglamento.	Leer.	Escribir.	
178	181	Gómez Forcen Daniel	40 Plaza la Constitucion, 49	Labrador	Si	Si	Si	»
»	182	Gómez Lahoz Lorenzo	47 Herreria, 193	Id.	No	No	No	242
181	183	Gomollon Galindo Isidro	34 Subida Candado, 284	Jornalero	No	No	No	»
182	184	Gomollon Gaspar Florencio	37 Placetilla Horno, 440	Id.	No	No	No	243
183	185	Gomollon Jimeno Rudesindo	70 Cuevas	Id.	No	Si	No	»
184	186	Gomollon Marin Aniceto	48 Don Roque, 110	Labrador	Si	Si	Si	»
185	187	Gomollon Marin Francisco	45 Llano, 19	Id.	Si	Si	Si	244
186	188	Gomollon Marin Mariano	49 Colladillo	Pastor	No	Si	No	245
»	189	Gracia Merino Valentin	27 Plaza la Iglesia, 268	Zapatero	Si	No	Si	246
188	190	Gracia Matias	58 Id.	Id.	Si	Si	Si	247
189	191	Gracia Cuartero Mariano	39 Nueva, 457	Jornalero	No	Si	No	»
191	192	Gracia Gascon Miguel	36 Portilla, 219	Id.	No	Si	No	249
»	193	Gracia Gascon Marcial	29 Colladillo, 136	Id.	Si	No	Si	250
193	194	Gracia Gracia Manuel	54 Id. 129	Labrador	No	Si	No	252
194	195	Gracia Marin Domingo	47 Jarque, 159	Jornalero	No	Si	No	253
195	196	Gregorio Berdejo Manuel	77 Paja, 55	Pastor	No	Si	No	254
196	197	Gregorio Lavilla Roman	41 Herreria, 187	Labrador	No	Si	No	»
197	198	Gregorio Rubio Ceferino	46 Llano, 8	Pastor	No	Si	No	256
198	199	Gregorio Rubio Domingo	41 Horno, 100	Id.	No	Si	No	»
199	200	Gregorio Rubio Evaristo	31 Colladillo, 127	Id.	No	No	No	259
200	201	Guerrero Bonilla Alejo	54 Placetilla Horno, 451	Jornalero	No	Si	No	260
201	202	Guerrero Bonilla Vicente	57 Herreria, 173	Comerciante	No	Si	No	261
202	203	Guerrero Forcen Pedro	32 Plaza la Constitucion 54	Id.	Si	No	Si	264
»	204	Guerrero Forcen Tomas	30 Portilla, 229	Id.	No	No	No	»
»	205	Guerrero Forcen Vicente	25 Don Roque, 138	Id.	No	Si	Si	»
204	206	Hernández Asensio Ignacio	32 Plaza Rector, 383	Jornalero	No	No	No	»
205	207	Hernández Asensio Juan	36 Id.	Albañil	Si	Si	Si	265
206	208	Hernández Giraldo Julian	66 Iglesia, 394	Propietario	Si	Si	Si	268
207	209	Hernández Melero Andres	65 Jarque, 147	Jornalero	No	No	No	269
208	210	Hernández Saicho Simon	69 Herreria, 199	Id.	Si	Si	Si	270
210	211	Horno Gaspar Alejandro	65 Arquillo, 178	Pastor	No	Si	No	271
211	212	Horno Gaspar Leon	53 Llano, 25	Id.	No	Si	No	272
212	213	Horno Génoba Juan	32 Plaza Nueva, 296	Id.	No	No	No	273
213	214	Horno Marin Vicente	35 Nueva, 419	Labrador	Si	Si	Si	274
»	215	Horno Romero Julian	36 Llano, 43	Zapatero	No	Si	Si	276
216	216	Horno Sancho Roque	66 Mesones, 365	Jornalero	No	Si	No	277
218	217	Ines Aznar Santiago	74 Chamuros, 247	Id.	No	Si	No	»
»	218	Ines Gaspar Casimiro	37 Don Roque	Carromatero	Si	No	Si	280
219	219	Ines Embid Antonio	38 Paja, 65	Jornalero	No	No	No	282
»	220	Ines Embid Juan	35 Eras	Id.	No	No	No	283
»	221	Ines Embid Lázaro	25 Paja, 61	Id.	No	No	No	284
»	222	Laborda Abad José	35 Arquillo, 163	Id.	No	No	No	285
223	223	López Sancho Tomas	36 Mesones, 370	Pastor	No	Si	No	286
224	224	Lorenzo Forcen Nicolas	60 Llano, 39	Propietario	Si	Si	Si	287
225	225	Loscos Embid Mariano	37 Plaza Rector	Jornalero	No	No	No	288
»	226	Loscos Embid Pedro	26 Iglesia, 401	Id.	No	No	No	289
227	227	Loscos Navarro Juan	67 Cuevas	Id.	No	Si	No	291
229	228	Lucindo Guerrero Mariano	68 Id.	Id.	No	Si	No	292
231	229	Maestro Pinilla Florencio	36 Cuatro Esquinas, 142	Id.	No	No	No	294
232	230	Magdalena Gaspar Marcos	56 Plaza Iglesia, 270	Id.	Si	Si	Si	»
233	231	Magdalena Romero José	45 Herreria, 199	Propietario	Si	Si	Si	297
234	232	Marin Aznar Florencio	55 Id. 175	Jornalero	No	Si	No	298
»	233	Marin Ines Ramon	64 Cuatro Esquinas, 63	Labrador	No	No	No	299
235	234	Marin Forcen Gregorio	54 Nueva, 451	Id.	No	Si	No	302
236	235	Marin Hernandez Julian	34 Mesones, 380	Id.	Si	No	Si	303
237	236	Marin Yus Manuel	73 Plaza Carneceria, 217	Labrador	No	Si	No	304
»	237	Marin Mercado Nicolas	41 Solanar, 71	Tintorero	Si	Si	Si	305
239	238	Martinez Abad Jacinto	49 Iglesia, 403	Jornalero	No	No	No	308
»	239	Martinez Forcen Matias	25 Don Roque, 89	Id.	No	No	No	309
240	240	Martinez Gaspar Esteban	46 Llano, 17	Propietario	Si	Si	Si	310

SABE			Número de orden	APELLIDOS Y NOMBRES	Edad	DOMICILIO	PROFESIÓN	SABE		
Si es o no elegible para el cargo consuegular	Labr.	Escribita						Si es o no elegible para el cargo consuegular	Labr.	Escribita
Si	Si	Si	241	Martínez Sánchez Miguel	29	Cuatro Esquinas	Propietario	Si	No	Si
No	No	No	242	Martínez Tobajas Serapio	38	Llano, 1	Botero	Si	Si	Si
No	No	No	243	Marco Becerril Felipe	34	Mesones, 382	Alfarero	Si	Si	Si
No	No	No	244	Mateo Forcen Elias	60	Herreria, 179	Pastor	Si	Si	Si
No	Si	No	245	Mateo Vicente Ramon	26	Arquillo, 167	Id.	No	No	No
Si	Si	Si	246	Melús Forcen Wenceslao	25	D. Roque, 122	Jornalero	No	Si	Si
Si	Si	Si	247	Melús Giraldos Mariano	55	Nueva, 421	Propietario	Si	Si	Si
No	Si	No	248	Melús Giraldos Pablo	44	Id. 444	Id.	Si	Si	Si
Si	No	Si	249	Mercado Magdalena José	35	Id. 452	Labrador	No	No	No
Si	Si	Si	250	Miguel Forcen Vicente	40	Llano, 12	Jornalero	No	No	No
No	Si	No	251	Miguel Horno Hilario	28	Jarque, 172	Id.	No	No	No
No	Si	No	252	Miguel Inés Julian	52	Horno, 98	Jornalero	No	Si	No
Si	No	Si	253	Minguez Asensio Manuel	46	Plaza Constitucion, 96	Propietario	Si	Si	Si
No	Si	No	254	Miñana Embid Manuel	36	Placetilla Neque, 273	Comerciante	Si	Si	Si
No	Si	No	255	Miñana Forcen Mariano	43	Llano, 44	Id.	Si	Si	Si
No	Si	No	256	Miñana Gaspar Gregorio	67	Herreria, 192	Labrador	No	Si	No
No	Si	No	257	Molia Franco Francisco	53	Afuera	Molinero	Si	No	Si
No	Si	No	258	Muñoz Gaballero Domingo	34	Cuevas	Jornalero	No	Si	No
No	Si	No	259	Muñoz Horno Carlos	25	Llano, 32	Zapatero	No	Si	Si
No	No	No	260	Muñoz Vicente Francisco	51	Id. 29	Escribiente	Si	No	Si
No	Si	No	261	Muñoz Vicente Juan Cruz	54	Id. 32	Carpintero	Si	No	Si
No	Si	No	262	Navarro Abad Federico	41	Cuatro Esquinas, 123	Curtidor	Si	Si	Si
Si	No	Si	263	Navarro Gaspar Roque	41	Nueva, 446	Practicante	Si	Si	Si
No	No	No	264	Navarro Génoba Elias	26	Placetilla Horno	Jornalero	Si	No	Si
No	Si	Si	265	Navarro Génoba Félix	28	Id.	Tejedor	Si	No	Si
No	No	No	266	Navarro Génoba Miguel	30	Chamuros, 249	Jornalero	Si	No	Si
Si	Si	Si	267	Perales Miguel Crispin	42	Colladillo, 139	Id.	No	No	No
Si	Si	Si	268	Pérez Fajardo Feliciano	55	Arquillo, 180	Id.	No	Si	No
No	No	No	269	Pérez Fajardo Rudesindo	41	Plaza Rector, 395	Id.	Si	No	Si
Si	Si	Si	270	Pérez Gaspar Mariano	37	Cuatro Esquinas, 115	Id.	No	Si	No
No	Si	No	271	Pérez Gimeno Alejandro	40	Jarque, 157	Id.	No	Si	No
No	Si	No	272	Pérez Romero Casimiro	44	Portilla, 231	Id.	No	Si	No
No	No	No	273	Pérez Romero Juan Francisco	50	D. Roque, 122	Barbero	No	Si	No
Si	Si	Si	274	Pérez Romero Manuel	54	Horno, 73	Jornalero	No	Si	No
No	Si	Si	275	Pérez Sánchez Eusebio	48	Cuevas, 340	Id.	No	Si	No
No	Si	No	276	Pérez Sánchez José	44	Id.	Guarda municipal	No	No	No
No	Si	No	277	Pérez Sánchez Rafael	34	Id.	Jornalero	No	No	No
Si	No	Si	278	Pinilla Garcin Pedro	46	Plaza Carneceria, 205	Id.	No	Si	No
No	No	No	279	Pinilla Inés Nicasio	71	Id. 205	Id.	No	Si	No
No	No	No	280	Pinilla Maestro Pascual	41	Solanar	Id.	No	No	No
No	No	No	281	Pinilla Muñoz Rafael	42	Plaza Constitucion, 47	Labrador	Si	Si	Si
No	No	No	282	Pinilla Sancho Ignacio	14	Llano, 22	Propietario	Si	Si	Si
No	Si	No	283	Pinilla Tobajas Antonio	69	Id. 6	Labrador	Si	Si	Si
Si	Si	Si	284	Pinilla Urbano Leandro	53	Plaza Constitucion, 58	Comerciante	Si	No	No
No	No	No	285	Pinilla Zuleta Manuel	38	Nueva, 457	Zapatero	Si	No	No
No	No	No	286	Pinilla Zuleta Miguel	51	Plaza Rector, 390	Id.	Si	Si	Si
No	Si	No	287	Quilez Herrando Carlos	75	Nueva, 457	Veterinario	Si	Si	Si
No	Si	No	288	Redondo Aznar Clemente	38	Iglesia, 414	Jornalero	Si	No	No
No	No	No	289	Redondo Embid Rafael	60	Subida Candado, 282	Id.	Si	No	No
Si	Si	Si	290	Redondo Giménez Pedro Rafael	26	Plaza Nueva, 291	Id.	No	No	No
Si	Si	Si	291	Redondo Vicente Benigno	43	Paja, 80	Id.	No	No	No
No	Si	No	292	Redondo Vicente Florencio	53	Plaza Iglesia, 262	Id.	Si	No	No
No	No	No	293	Redondo Vicente Juan	54	Plaza Constitucion, 66	Id.	Si	No	No
No	Si	No	294	Romero Forcen Andres	40	Nueva, 423	Hortelano	Si	Si	Si
Si	No	Si	295	Romero Forcen Cecilio	31	Colladillo, 125	Id.	No	No	No
No	Si	No	296	Romero Forcen Eugenio	58	Iglesia, 396	Labrador	No	No	No
Si	Si	Si	297	Romero Forcen Ramon	62	Afuera	Hortelano	Si	Si	Si
No	No	No	298	Romero Marco Ramon	40	Plaza Carneceria, 173	Criado labranza	Si	Si	Si
No	No	No	299	Romero Pérez Fernando	64	Id.	Labrador	Si	Si	Si
Si	Si	Si	300	Roy Gomollon Antonio	42	Colladillo	Jornalero	Si	Si	Si



Número de orden		APELLIDOS Y NOMBRES	Edad.....	DOMICILIO	PROFESIÓN	SABE		
De la inscripción general.	En la Sección					Si en él no elegible para el cargo de concejal.	Leer.....	Rescribir.....
311	301	Roy Gomollon Juan José	37	Plaza Neque, 259	Jornalero	No	No	No
»	302	Roy Roy Mariano	62	Afuera	Hortelano	No	No	No
313	303	Saldaña Andres Demetrio	60	Plaza la Iglesia, 413	Id.	No	Si	Si
314	304	Saldaña Andres Miguel	66	Cuatro Esquinas, 144	Propietario	Si	Si	Si
315	305	Saldaña Ballesteros Gregorio	32	Iglesia, 404	Labrador	Si	Si	Si
316	306	Saldaña Gualdos Mariano	43	Id. 397	Id.	Si	Si	Si
318	307	Saldaña Hernández Mariano	41	Placetilla Neque, 258	Abogado	Si	Si	Si
319	308	Saldaña Romero Domingo	41	D. Roque, 114	Jornalero	No	Si	Si
322	309	Saldaña Urbano Tiburcio	59	Paja, 72	Id.	Si	No	No
324	310	Saldaña Vicente Francisco	33	Llano, 38	Comerciante	Si	Si	Si
327	311	Sánchez Blanco Antonio	52	D. Roque, 134	Ganadero	Si	No	No
328	312	Sánchez Blanco Zacarias	49	Llano, 38	Propietario	Si	Si	Si
329	313	Sancho Gimeno Manuel	53	Plaza Nueva, 263	Jornalero	No	Si	Si
»	314	Sancho Minguez Demetrio Valero	25	Plaza Constitucion, 52	Hilador	No	Si	Si
332	315	Sancho Hernández Roque	52	Herreria, 195	Propietario	Si	Si	Si
333	316	Sancho Lezcano Francisco	36	Plaza Constitucion, 51	Id.	Si	Si	Si
335	317	Sancho Loscos Escolástico	37	Cuevas	Jornalero	No	Si	No
»	318	Sancho Minguez Manuel	28	Iglesia, 407	Id.	Si	Si	Si
»	319	Sanz Guerrero Manuel	35	Placetilla, 238	Tejedor	No	No	No
339	320	Sanz Hernández Babil	53	Id. 406	Id.	Si	No	No
»	321	Sanz Hernández Domingo	35	Mesones, 375	Id.	No	Si	Si
344	322	Sebastian Forcen Manuel	39	Plaza Nueva	Jornalero	Si	No	No
346	323	Sebastian Roy Hipólito	65	Colladillo, 128	Id.	Si	No	No
348	324	Sierra Guina Manuel	55	Mesones, 367	Id.	Si	No	No
»	325	Sierra Marin Joaquin	36	Paja, 80	Id.	No	No	No
349	326	Sierra Puertas Francisco	60	Placetilla Horno, 431	Id.	No	Si	Si
350	327	Sierra Puertas Simon	57	Id. 431	Id.	No	Si	Si
»	328	Solanas Forcen Joaquin	27	Placetilla Neque, 256	Comerciante	No	Si	Si
»	329	Solanas Forcen Mateo	25	Horno	Jornalero	No	No	No
351	330	Solanas Gil Francisco	50	Llano, 46	Comerciante	Si	No	No
352	331	Solanas Gil Manuel	52	Plaza Constitucion, 200	Jornalero	No	No	No
354	332	Tobajas Carara Demetrio	49	Llano, 14	Cestero	Si	No	No
355	333	Tobajas Carara Estanislao	52	Placetilla Neque, 285	Id.	Si	No	No
356	334	Tobajas Carara Juan	47	Llano, 4	Id.	Si	No	No
»	335	Tobajas Carara Marcelino	28	D. Roque, 95	Id.	No	Si	Si
357	336	Tobajas Carara Millan	42	Mesones, 365	Id.	No	No	No
»	337	Tobajas Hernández Blas	25	Plaza Constitucion, 50	Hortelano	No	No	No
»	338	Tobajas Hernandez Vicente	25	Portilla, 219	Jornalero	No	No	No
»	339	Tobajas Morales Mariano	43	Cuevas	Id.	No	No	No
»	340	Tobajas Pérez Nicomedes	27	Nueva	Cestero	No	No	No
360	341	Tobajas Saldaña Pablo	54	Llano, 44	Jornalero	Si	No	No
361	342	Tobajas Tobajas Juan Cruz	47	Cuevas	Id.	Si	No	No
362	343	Tobajas Tobajas Nicolas	53	Afuera	Hortelano	Si	Si	Si
363	344	Tobajas Tobajas Pascual	43	Portilla, 219	Jornalero	Si	No	No
364	345	Urbano Forcen Mariano	55	Chamuros, 257	Id.	Si	No	No
365	346	Urbano Forcen Vicente	66	Placetilla Neque, 238	Id.	Si	No	No
366	347	Urbano Gaspar Atanasio	70	Iglesia, 400	Labrador	Si	Si	Si
»	348	Urbano Gaspar Francisco	27	Herreria, 193	Jornalero	No	No	No
368	349	Urbano Gaspar Ramon	31	Nueva, 447	Id.	Si	No	No
369	350	Urbano Génoba Paulino	39	Herreria, 169	Id.	Si	No	No
370	351	Urbano Ines Francisco	50	D. Roque, 81	Id.	Si	No	No
»	352	Urbano Pinilla Demetrio	55	Nueva	Zurrador de pieles	Si	Si	Si
371	353	Urbano Romero Pedro	25	Mesones, 33	Labrador	No	Si	Si
372	354	Urbano Zapata Mariano	45	Llano, 24	Carromatero	Si	No	No
373	355	Vicen Serrano Luis	46	Plaza la Iglesia, 269	Jornalero	Si	No	No
374	356	Vicente Asensio Manuel	30	Plaza Constitucion, 58	Labrador	Si	Si	Si
375	357	Vicente Aznar Simon	37	Cuatro Esquinas, 111	Id.	Si	Si	Si
376	358	Vicente de Vera Caballero Manuel	36	Plaza Rector, 389	Id.	Si	Si	Si
»	359	Vicente Fajardo Bruno	32	Portilla, 227	Jornalero	No	No	No
379	360	Vicente Fajardo Mariano	43	Cuevas	Id.	No	No	No

Número de orden
De la inscripción
general.

381
383
385
386
388
389
392
»
393
394
»
395
396
397
»
399
»
»
400
»
401
»
406
407
408
411
112
113
415
416
417
418
419

DE LA PROVINCIA DE ZARAGOZA

Número de orden	En la Sección	APELLIDOS Y NOMBRES	Edad	DOMICILIO	PROFESIÓN	SABE		
						Si es o no elegible para cargos concejales	Leer	Escribir
381	361	Vicente Fajardo Rudesindo	36	Cuevas	Jornalero	No	No	No
383	362	Vicente Gascon Vicente	66	Iglesia, 411	Id.	Si	No	No
385	363	Vicente de Vera Gaspar Dámaso	39	Plaza Constitucion, 68	Propietario	Si	Si	Si
386	364	Vicente Gaspar Demetrio	62	Nueva, 415	Labrador	Si	Si	Si
388	365	Vicente de Vera Gaspar Pascual	41	Iglesia, 393	Id.	Si	Si	Si
389	366	Vicente Gaspar Santiago	36	Cuevas, 343	Jornalero	No	No	No
392	367	Vicente Jimeno Juan Crisóstomo	67	Colladillo, 152	Id.	No	No	No
»	368	Vicente González Pedro	25	Arquillo, 178	Comerciante	No	Si	Si
393	369	Vicente Hernández Babil	39	Llano	Propietario	Si	Si	Si
394	370	Vicente Ines Antonio	39	Cuevas	Jornalero	No	No	No
»	371	Vicente Ines Julian	27	Id.	Id.	No	Si	Si
395	372	Vicente Marin Babil	41	Plaza Carnecería, 215	Id.	Si	Si	Si
396	373	Vicente Pardo Miguel	55	Chanuros, 234	Id.	Si	No	No
397	374	Vicente Pardo Florian	45	D Roque, 79	Id.	No	No	No
»	375	Vicente Redondo Antonio	28	Placetilla Horno	Id.	No	No	No
399	376	Vicente Redondo Pedro	37	Nueva, 420	Id.	No	No	No
»	377	Vicente Pérez Bibiano	28	Placetilla Neque, 269	Id.	No	No	No
»	378	Vicente Pérez Mateo	26	Chanuros, 234	Id.	No	No	No
400	379	Vicente Saldaña Pablo	51	Plaza Constitucion, 64	Propietario	Si	Si	No
»	380	Vicente Urbano Atanasio	27	Arquillo, 168	Jornalero	No	No	No
401	381	Vicente Urbano Manuel	39	Placetilla Neque, 271	Labrador	Si	Si	Si
»	382	Vera Vicente Manuel	28	Llano, 35	Id.	No	Si	Si
406	383	Zabalo Conde Manuel	39	Plaza Carnecería, 209	Farmacéutico	Si	Si	Si
407	384	Zapata Aznar Mariano	49	Placetilla Neque, 267	Jornalero	Si	No	No
408	385	Zapata Bueno Hilario	73	Id. 240	Id.	No	No	No
411	386	Zapata Delmas Manuel	33	D. Roque, 126	Id.	No	No	No
112	387	Zapata Forcen Esteban	47	Plaza Nueva, 303	Cantarero	No	No	No
113	388	Zapata Forcen Eusebio	43	Subida Caudado	Id.	Si	Si	Si
415	389	Zapata Gómez Dámaso	37	Eras	Jornalero	Si	No	No
416	390	Zapata Laborda Bernardo	66	Arquillo, 182	Id.	No	No	No
417	391	Zuleta Gaspar Escolástico	32	Iglesia	Zapatero	No	Si	Si
418	392	Zuleta Gaspar Pantaleon	36	Llano, 23	Id.	Si	Si	Si
419	393	Zuleta Sierra Andres	65	D. Roque, 108	Id.	Si	No	No



Vertical text on the left margin, likely bleed-through from the reverse side of the page. It consists of a column of 'Si' and 'No' entries, corresponding to the 'SABE' columns in the table.

De la inscrip-
ción general.

- 2
- 3
- 4
- 7
- 8
- 9
- 11
- 12
- 13
- 14
- 15
- 16
- 17
- *
- 18
- 20
- *
- 23
- 24
- 25
- 26
- 27
- 28
- 29
- 30
- 31
- 32
- 33
- 34
- *
- 35
- 36
- 37
- *
- 39
- 40
- 41
- 42
- 43
- 44
- *
- 45
- 46
- 50
- 51
- 52
- 53
- 54
- *
- *
- 48
- 55
- 57
- 58
- 60
- *
- 61
- 62
- 63