



Cuerpo Nacional de Ingenieros de Minas

DISTRITO DE ZARAGOZA

PLANO DE DEMARCACIÓN

DE *La mina de hierro* NOMBRADA

Maria

DEL TÉRMINO MUNICIPAL DE

Benasque

PROVINCIA DE *Huesca*

Número del Expediente *1405*

Hectáreas *225*

Paraje *Laber*

Plano de demarcación de la mina de hierro nombrada "María"
 núm. 1405 sita en el paraje Laber término
 de Benasque

N. | A.

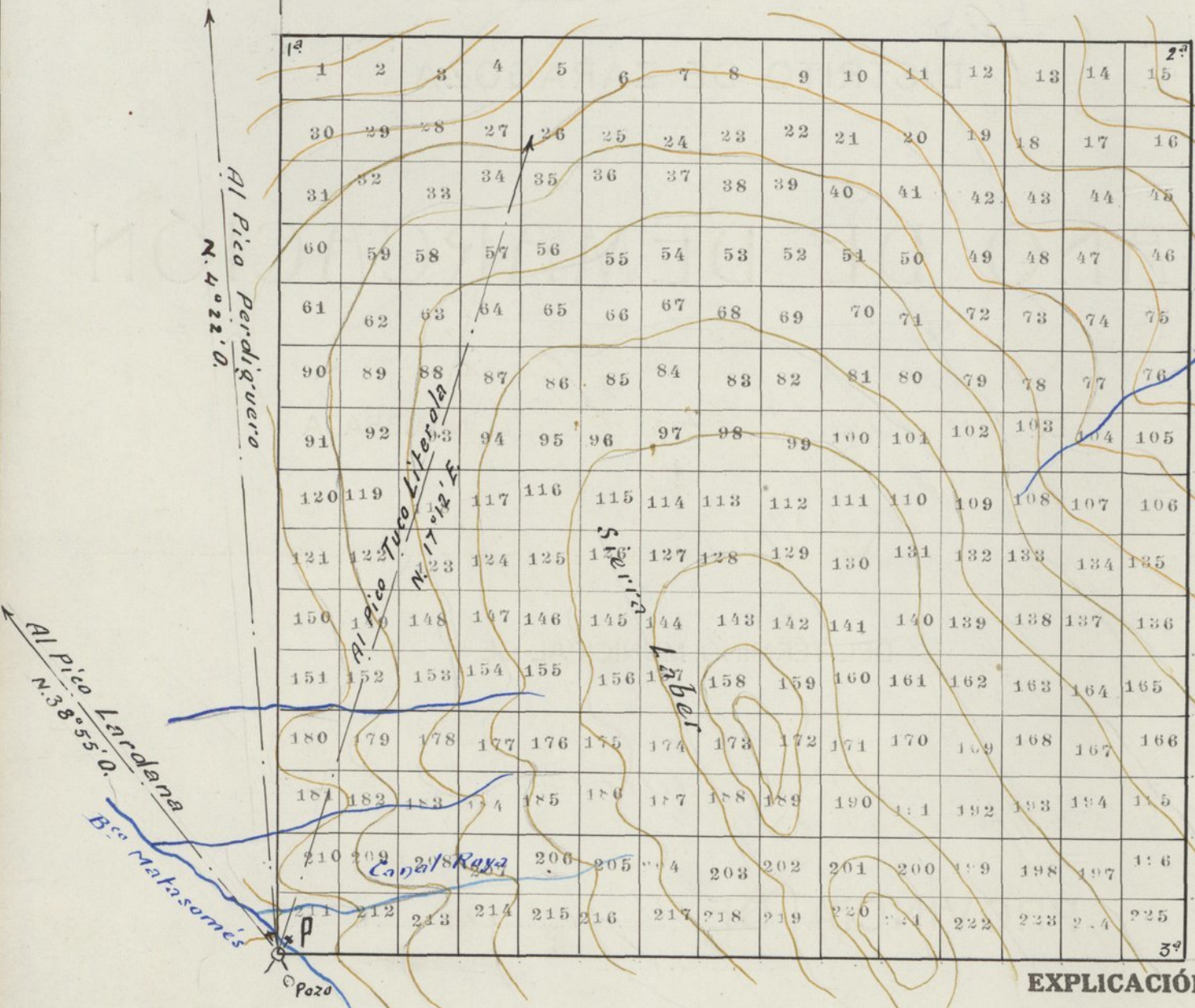

EXPLICACIÓN

- P Punto de partida
- 1^a 2^a 3^a Estacas
- l 225. Pertenencias

ESCALA 1: 10,000

V.º B.º

El Ingeniero Jefe,

Luis...

Conforme:

El Ingeniero,

Santiago...

Zaragoza 9 de Octubre de 1931.

El Auxiliar facultativo,

Quirino...



J. L. Guinica

Explicación del plano de 225 pertenencias para la mina de hierro nombrada Maria cuyo expediente tiene el núm. 1405 sita en Haber término municipal de Denasque demarcada de orden del Sr. Gobernador fecha 22 de Julio de 1921 por el Ingeniero que suscribe.

VISUALES DE REFERENCIA A PUNTOS FIJOS

	DIRECCIÓN			Longitud en metros
	Rumbos	Grados	Rumbos	
Desde P. punto de partida:				
al Pto. Gourdane	N.	28°55'	O.	}
al Pto. Perdiguers	N.	4°22'	O.	
al Pto. Fua Kiterola	N.	17°12'	E.	

LÍNEAS DE DEMARCACIÓN

Desde el punto de partida	DIRECCIÓN			LONGITUD	Metros cuadrados	SITIO DE LOS MOJONES	MINAS COLINDANTES con expresión del número de su expediente respectivo
	Rumbos	Grados	Rumbos	Metros			
1.º punto	Norte			1500	2250000	Cabo de Yelva	<i>ninguna</i>
1.º a 2.º	Oeste			1500		Planadousa	
2.º a 2.º	Sur			1500		Hierro Haber	
2.º a P.	Oeste			1500			
<p>Barajosa 9 de Octubre de 1921 El Ingeniero <i>Santiago Scherani</i></p>							

OBSERVACIONES FACULTATIVAS

El instrumento con que se ha operado está dividido en 260 grados a la izquierda y declinó $13^{\circ}25'$ al Oeste en la meridiana de Zaragoza.

Todos los rumbos están expresados al Norte astronómico.

El mineral es hierro.

La roca que le sirve de caja es calizas fijarras perteneciente a la formación geológica paleozoica.

El punto de partida situado en terreno de yeso, es la boca de una galería de rruide en la margen izquierda del barranco de Utecasani.

Echeverri