

Inspección General de Bienes Devastados
Junta de Proyecto de la
Región Aragonesa

Localidad: Comarcal
Ayuntamiento: Casca de Caltrador

Plantas: Escala
Anteriores: 110
Cálculos:

Elaborado el: 1945
Elaborado por:
[Signature]

Proyecto de: *[Signature]*

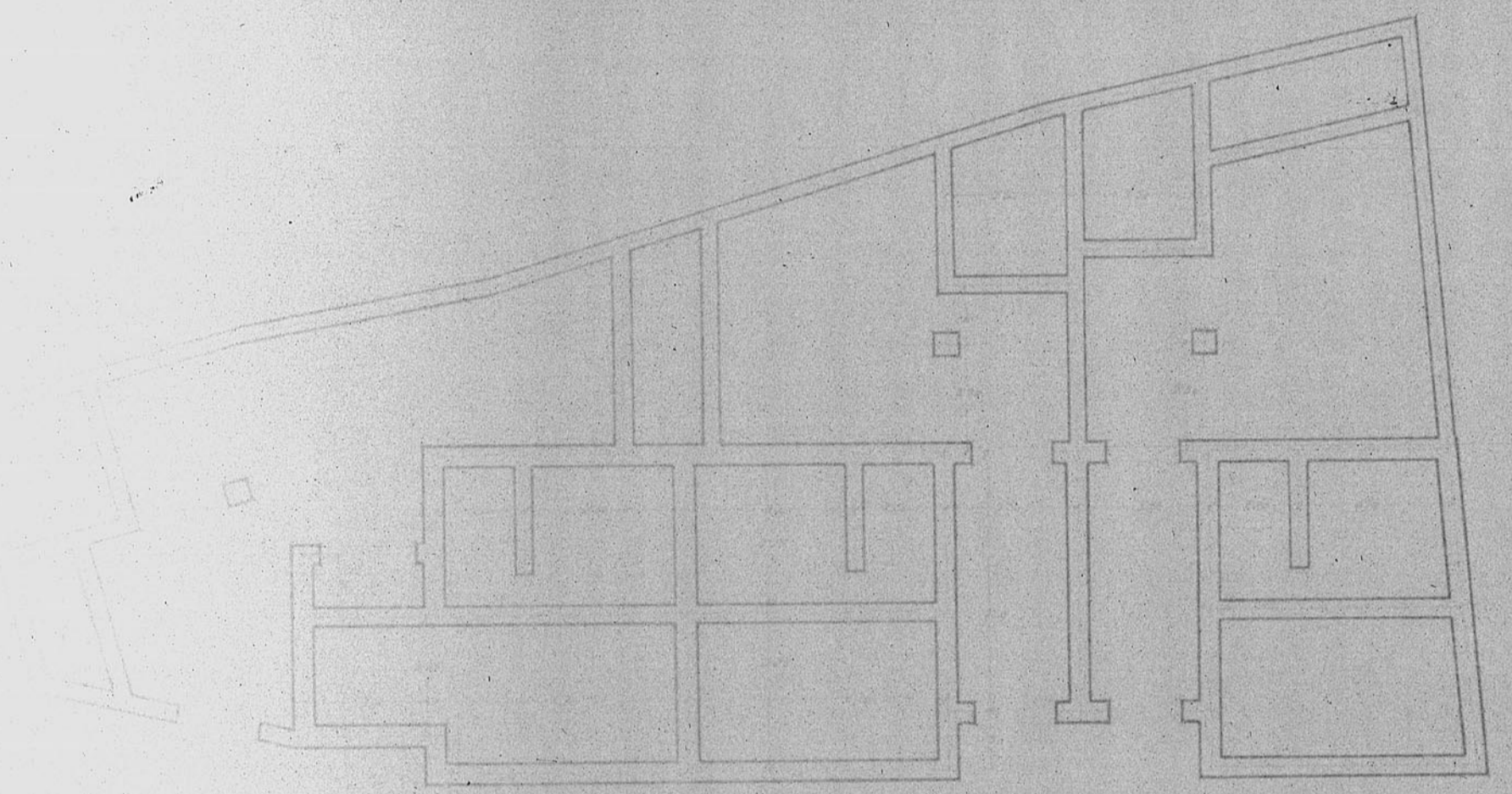

Cementerio

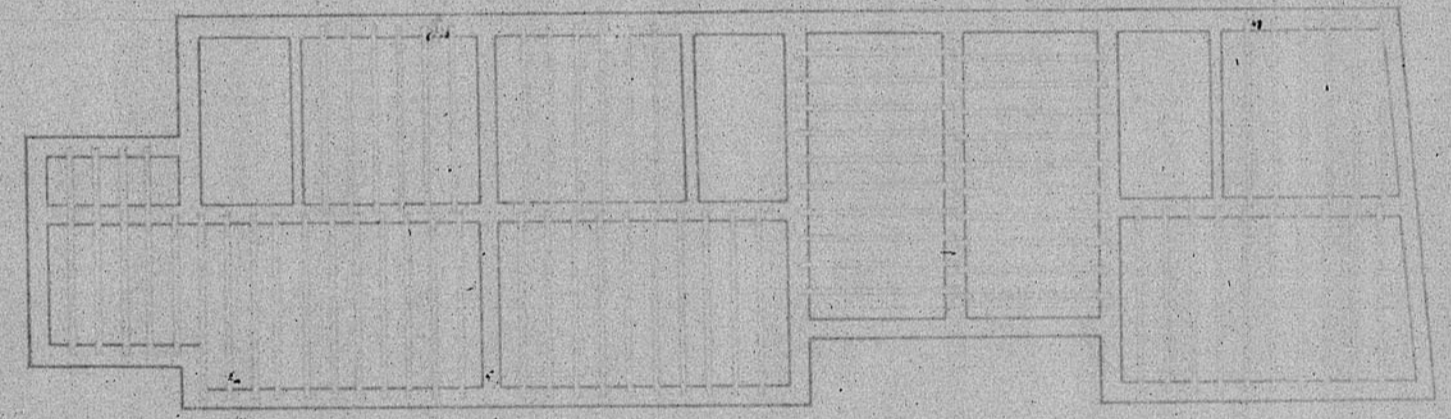

Entramado

