

# ATEA

LISTA de los electores de este Municipio, que se publica á los efectos del párrafo 3.º del artículo 16 de la Ley de 26 de Junio de 1890.

## RECTIFICACION DE 1904

SABER			Número de orden	APELLIDOS Y NOMBRES	Domicilio	PROFESIÓN	SABER		
Si es o no elegible por razón de censales	Luz	Bastante					Luz	Bastante	Si es o no elegible para cargos concejales
Si	Si	Si	1	Abián Mochales Generoso	36 Bodegas, 9	Jornalero	Si	Si	Si
Si	Si	Si	2	Acerete Blasco Venancio	45 Enseñanza	Id.	Si	Si	Si
Si	No	No	3	Agustín Pardos Juan Francisco	52 Barrio Nuevo, 3	Carpintero	Si	Si	Si
Si	No	No	4	Alcalde Lafuente Eugenio	58 Aldea	Sacristán	Si	Si	Si
Si	Si	Si	5	Alda Callejero Benito	46 Rúa, 34	Pastor	Si	No	No
Si	Si	Si	6	Alda Muñoz Ignacio	71 Id.	Id.	Si	No	No
Si	Si	Si	7	Aldea Tornos Antonio	27 Bodegas, 17	Labrador	Si	Si	Si
Si	No	No	8	Almenar Villar Antonio	60 Aldea	Id.	Si	No	No
Si	No	No	9	Andrés Guerrero Miguel	31 Rúa, 33	Jornalero	Si	No	No
Si	Si	Si	10	Aparicio Martín Juan Antonio	40 Bodegas, 3	Pelaide	Si	Si	Si
Si	No	No	11	Aparicio Zorraquin Ciriaco	42 Rúa, 4	Jornalero	Si	Si	Si
Si	Si	Si	12	Aparicio Zorraquin Nicolás	49 Aldea, 5	Id.	Si	Si	Si
Si	Si	Si	13	Berbegal Andrés Ramón	46 Eras, 27	Id.	Si	No	No
Si	No	No	14	Berbegal Peinado Lorenzo	34 Id. 5	Id.	Si	No	No
Si	No	No	15	Blasco Andrés Manuel	74 Barrio Nuevo, 14	Pastor	Si	No	No
Si	Si	Si	16	Blasco Marco Francisco	57 Id. 73	Jornalero	Si	No	No
Si	Si	Si	17	Blasco Polo Daniel	25 Aldea, 8	Labrador	Si	Si	Si
Si	Si	Si	18	Blasco Sicilia Francisco	51 Enseñanza, 20	Propietario	Si	Si	Si
Si	No	No	19	Bruna Andrés Blas	27 Aldea, 11	Jornalero	Si	No	No
Si	No	No	20	Bruna Andrés Manuel	42 Id. 4	Id.	Si	No	No
Si	No	No	21	Bruna Morata Pedro Antonio	32 Callizo Aldea, 4	Id.	Si	No	No
Si	Si	Si	22	Bruna Morata Pío	36 Id.	Aporgador	Si	No	No
Si	Si	Si	23	Cabrera Martín Santos	65 Rúa	Jornalero	Si	No	No
Si	No	No	24	Callejero Hernández Gregorio	48 Enseñanza, 2	Industrial	Si	Si	Si
Si	No	No	25	Canalfas Boix Francisco	42 Afueras	Jornalero	Si	Si	Si
Si	No	No	26	Casas Aparicio Miguel	34 Callizo Aldea, 6	Pastor	Si	No	No
Si	No	No	27	Ceamanos Gómez Mamés	48 Enseñanza, 21	Jornalero	Si	No	No
Si	No	No	28	Cebrián Agudo Vicente	35 Rúa, 2	Barbero	Si	Si	Si
Si	No	No	29	Cebrián Galindo Juan Pascual	27 Barrio Nuevo, 1	Labrador	Si	No	No
Si	Si	Si	30	Cebrián Gil Blas	65 Rúa	Id.	Si	Si	Si
Si	No	No	31	Cebrián Saz Blas	39 Bodegas, 16	Jornalero	Si	No	No
Si	No	No	32	Cester Andrés Francisco	40 Eras	Id.	Si	No	No
Si	No	No	33	Cester López Celestino	27 Barrio Nuevo, 6	Id.	Si	No	No
Si	No	No	34	Cester López José	31 Eras	Id.	Si	No	No
Si	No	No	35	Cester Roy Manuel	72 Barrio Nuevo, 6	Id.	Si	No	No
Si	No	No	36	Cetina Duce Antonio	27 Enseñanza	Id.	Si	No	No
Si	No	No	37	Cetina Luzón Antonio	53 Id.	Labrador	Si	No	No
Si	No	No	38	Cetina Luzón José	56 Rúa	Id.	Si	No	No
Si	No	No	39	Cetina Luzón Manuel	40 Id. 27	Id.	Si	No	No
Si	No	No	40	Cortés Cantín Valentín	41 Bodegas	Militar retirado	Si	Si	Si
Si	No	No	41	Chaubel Pardos Mamés	49 Plaza Horno, 11	Jornalero	Si	No	No
Si	No	No	42	Checa Hernández Pedro	43 Eras, 17	Id.	Si	No	No
Si	No	No	43	Duce Julián José	35 Barrio Nuevo, 7	Labrador	Si	No	No
Si	No	No	44	Duce Tomás Pascual	36 Rúa, 22	Id.	Si	Si	Si
Si	No	No	45	Escolano Andrés José	45 Eras, 6	Id.	Si	No	No
Si	No	No	46	Escolano Saz Agustín	63 Id. 20	Id.	Si	No	No
Si	No	No	47	Escolano Saz Silvestre	56 Bodegas Altas, 4	Id.	Si	Si	Si
Si	No	No	48	Esteban Aranda Lorenzo	43 Rúa, 9	Id.	Si	No	No
Si	No	No	49	Estella Calleja Manuel	37 Barrio Nuevo, 81	Jornalero	Si	No	No
Si	No	No	50	Estella Calleja Rudesindo	45 Enseñanza, 28	Id.	Si	No	No
Si	No	No	51	Estella García Lamberto	31 Id.	Id.	Si	No	No
Si	No	No	52	Estella García Pedro	28 Barrio Nuevo, 40	Id.	Si	No	No
Si	No	No	53	Estella Gómez Martín	26 Id. 89	Id.	Si	No	No
Si	No	No	54	Estella Guerrero Santiago	33 Enseñanza, 28	Pastor	Si	No	No
Si	No	No	55	Estella Gómez Esteban	32 Eras	Jornalero	Si	No	No
Si	No	No	56	Estella Martínez Esteban	53 Id. 77	Id.	Si	No	No
Si	No	No	57	Estremera Jurado Francisco	43 Callizo Aldea, 8	Labrador	Si	Si	Si
Si	No	No	58	Fernández Roy Francisco	41 Aldea, 7	Jornalero	Si	Si	Si
Si	No	No	59	Franco Fernández Ramón	50 Rúa, 6	Labrador	Si	Si	Si
Si	No	No	60	Franco Gil Joaquín	39 Id., 38	Jornalero	Si	No	No

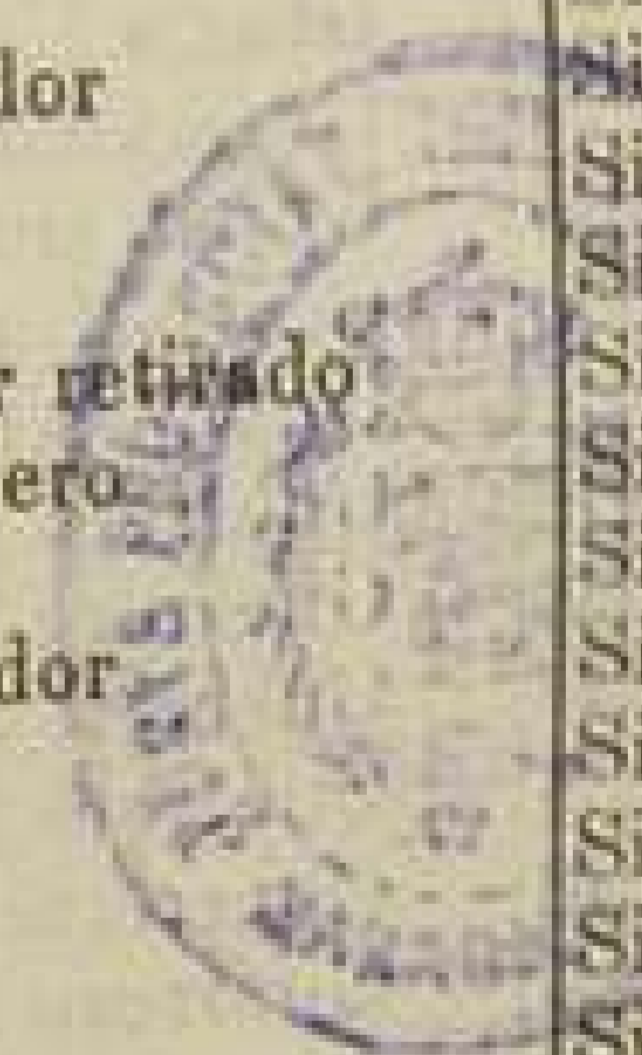

Número de orden		APELLIDOS Y NOMBRES	Edad	DOMICILIO	PROFESIÓN	Si es o no elegible para cargos concejales	SABER		
De la Inscripción General	En la Sección						Leer	Escribir	.....
58	61	Fuertes Selva Joaquín	58	Aldea, 18	Ex-Srio. Ayunt.º	Si	Si	Si	
59	62	Galindo Polo Nicolás	33	Id. 29	Propietario	Si	Si	Si	
60	63	Galindo Sánchez Dámaso	42	Eras, 12	Jornalero	Si	No	No	111
61	64	Galindo Saz Pedro José	48	Rúa, 93	Labrador	Si	Si	Si	112
62	65	García Duño Francisco	48	Id.	Jornalero	Si	No	No	113
63	66	García Almenar Antonio	27	Eras	Id.	Si	No	No	114
»	67	García Almenar Ramón	25	Id., 5	Id.	Si	No	No	115
»	68	García Gómez Joaquín	25	Plaza, 4	Zapatero	Si	Si	Si	116
64	69	García Guerrero Francisco	30	Rúa	Jornalero	Si	No	No	»
65	70	García Martín Andrés	27	Id.	Id.	Si	No	No	117
»	71	García Mochales José	25	Enseñanza, 14	Labrador	Si	Si	Si	118
66	72	García Pérez Alberto	48	Bodegas, 10	Id.	Si	Si	Si	119
67	73	García Saz Antonio	54	Barrio Nuevo	Jornalero	Si	Si	Si	120
»	74	García Soler Antonio	26	Enseñanza	Pastor	Si	No	No	121
68	75	García Soler José	44	Rúa, 10	Id.	Si	No	No	122
69	76	García Soler Vicente	34	Barrio Nuevo	Id.	Si	No	No	123
70	77	García Tornos Justo	54	Id.	Labrador	Si	No	No	124
»	78	García Tornos Manuel (Atea)	48	Id. 29	Jornalero	Si	No	No	»
71	79	García Tornos Manuel (Pardos)	35	Enseñanza	Id.	Si	No	No	125
72	80	Gascón Bueno Vicente	51	Eras, 15	Id.	Si	No	No	126
»	81	Gascón Ortega Pascual	26	Bodegas, 3	Id.	Si	No	No	127
73	82	Gil Langa José	46	Bodegas Altas, 6	Id.	Si	No	No	128
74	83	Gil Saz Antonino	52	Enseñanza	Id.	Si	No	No	129
75	84	Gimeno Molina Angel	32	Callizo Aldea, 10	Labrador	Si	Si	Si	130
76	85	Gómez Aparicio Melchor	44	Eras, 8	Jornalero	Si	No	No	131
77	86	Gómez Aparicio Santiago	42	Id. 9	Id.	Si	No	No	132
78	87	Gómez Aparicio Ramón	44	Barrio Nuevo	Id.	Si	No	No	133
78	88	Gómez García Ramón	54	Id. 73	Id.	Si	No	No	134
80	89	Gómez Gómez Antonio	71	Plaza, 6	Id.	Si	No	No	135
81	90	Gómez Gracia Antonio	28	Id.	Posador	Si	No	No	136
82	91	Gómez Hernández Juan José	60	Barrio Nuevo	Comerciante	Si	Si	Si	137
83	92	Gómez Lara Miguel	61	Aldea, 12	Carpintero	Si	Si	Si	»
84	93	Gómez Muel Francisco	73	Barrio Nuevo	Jornalero	Si	No	No	139
85	94	Gracia Agudo Victoriano	48	Aldea, 20	Id.	Si	No	No	140
86	95	Gracia Andrés Sixto	42	Id. 2	Propietario	Si	Si	Si	141
87	96	Gracia Antonino de	32	Eras	Jornalero	Si	No	No	142
88	97	Gracia Calleja Enrique	40	Enseñanza, 6	Pastor	Si	No	No	143
89	98	Gracia Crespo Justo	26	Aldea, 20	Veterinario	Si	Si	Si	144
90	99	Gracia Guillén Joaquín	45	Barrio Nuevo	Comerciante	Si	Si	Si	145
91	100	Gracia Guillén Simón	53	Enseñanza, 4	Labrador	Si	Si	Si	146
»	101	Guallar Gracia Mariano	52	Barrio Nuevo, 35	Id.	Si	Si	Si	147
92	102	Guerrero Agudo Antonio	40	Id.	Herrero	Si	Si	Si	148
93	103	Guerrero Cortés Juan	44	Eras, 31	Jornalero	Si	No	No	»
94	104	Guerrero Guillén Miguel	48	Id. 13	Pastor	Si	No	No	149
95	105	Guerrero Guillén José	45	Barrio Nuevo, 15	Id.	Si	No	No	150
96	106	Guerrero Romero Benito	34	Eras, 26	Jornalero	Si	No	No	151
97	107	Guerrero Romero Prudencio	53	Id. 40	Id.	Si	No	No	152
98	108	Guerrero Romero Serafin	45	Barrio Nuevo, 2	Id.	Si	Si	Si	153
99	109	Guerrero Roy Ramón	35	Eras, 8	Id.	Si	Si	Si	154
100	110	Guerrero Tornos Francisco	26	Id. 15	Id.	Si	No	No	155
101	111	Guerrero Tornos Segundo	48	Bodegas, 6	Pastor	Si	No	No	156
102	112	Guerrero Saz Miguel	61	Rúa, 5	Jornalero	Si	No	No	157
103	113	Guerrero Saz Vicente	27	Barrio Nuevo	Factor	Si	No	No	158
104	114	Guerrero Tornos Vicente	58	Id. 21	Jornalero	Si	No	No	159
105	115	Guerrero Roy Andrés	31	Enseñanza, 32	Pastor	Si	No	No	160
106	116	Guerrero Saz Ramón	53	Id.	Jornalero	Si	No	No	161
107	117	Güermedino Martínez Vicente	50	Rúa, 38	Pastor	Si	No	No	162
108	118	Guillén Aranda José	27	Bodegas Altas	Alpargatero	Si	No	No	163
109	119	Guillén Aranda Marcos	30	Id.	Jornalero	Si	No	No	164
110	120	Guillén Aranda Pascual	31	Eras	Id.	Si	No	No	165
					Id.	Si	No	No	166
						Si	No	No	167

Número de orden  
De la Inscripción  
General

111 1  
112 1  
113 1  
114 1  
115 1  
116 1  
» 1  
117 1  
118 1  
119 1  
120 1  
121 1  
122 1  
123 1  
124 1  
» 1  
125 1  
126 1  
127 1  
128 1  
129 1  
130 1  
131 1  
132 1  
133 1  
134 1  
135 1  
136 1  
137 1  
» 1  
139 1  
140 1  
141 1  
142 1  
143 1  
144 1  
145 1  
146 1  
147 1  
148 1  
» 1  
149 1  
150 1  
151 1  
152 1  
153 1  
154 1  
155 1  
» 1  
156 1  
157 1  
158 1  
159 1  
160 1  
161 1  
162 1  
163 1  
164 1  
165 1  
166 1  
167 1

RESIÓN	SABE			Número de orden	Edad	APELLIDOS Y NOMBRES	DOMICILIO	PROFESIÓN	SABE		
	Si es o no aceptable para cargos concejales	Lastr.	Reserva.						Si es o no aceptable para cargos concejales	Lastr.	Reserva.
Ayunt,º	Si	Si	Si	111	121	Guillén Clemente Manuel	71 Barrio Nuevo, 28	Labrador	Si	Si	Si
	Si	Si	Si	112	122	Guillén Luzón José	27 Id.	Id.	Si	No	No
	Si	No	No	113	123	Guillén Morata Manuel	28 Eras, 27	Jornalero	Si	No	No
	Si	Si	Si	114	124	Guillén Moreno Eusebio	63 Id. 12	Id.	Si	No	No
	Si	No	No	115	125	Guillén Sánchez Eusebio	30 Barrio Nuevo, 2	Id.	Si	No	No
	Si	No	No	116	126	Guillén Vicente Francisco	29 Aldea	Id.	Si	No	No
	Si	No	No	»	127	Guillén Vicente Mariano	27 Callizo Aldea, 5	Id.	Si	Si	Si
	Si	Si	Si	117	128	Gutiérrez Gracia Florentín	43 Rúa	Comerciante	Si	Si	Si
	Si	No	No	118	129	Hernández Campillo Joaquín	37 Enseñanza, 6	Confitero	Si	Si	Si
	Si	No	No	119	130	Hernando Aranda José	30 Barrio Nuevo	Zapatero	Si	Si	Si
	Si	Si	Si	120	131	Herrero Callejero José	29 Id.	Jornalero	Si	No	No
	Si	Si	Si	121	132	Herrero López Valero	54 Eras, 7	Labrador	Si	No	No
	Si	Si	Si	122	133	Herrero López Vicente	60 Aldea, 2	Id.	Si	No	No
	Si	No	No	123	134	Herrero Pérez Juan	60 Bodegas, 17	Id.	Si	Si	Si
	Si	No	No	124	135	Herrero Rubio Miguel	29 Callizo Aldea	Jornalero	Si	No	No
	Si	No	No	»	136	Herrero Rubio Pascual	26 Enseñanza, 19	Id.	Si	No	No
	Si	No	No	125	137	Ibáñez Esteban Vicente	30 Aldea, 24	Labrador	Si	Si	Si
	Si	No	No	126	138	Ibáñez Esteban Agustín	27 Bodegas, 4	Id.	Si	Si	Si
	Si	No	No	127	139	Ibáñez García Vicente	68 Id.	Id.	Si	No	No
	Si	No	No	128	140	Joven Guillén Demetrio	68 Plaza, 1	Alguacil	Si	Si	Si
	Si	No	No	129	141	Joven Pérez Tomás	33 Id.	Tablajero	Si	Si	Si
	Si	No	No	130	142	Jurado Domínguez José	73 Enseñanza, 14	Sacerdote	Si	Si	Si
	Si	No	No	131	143	Jurado Domínguez Pedro	80 Plaza, 9	Labrador	Si	Si	Si
	Si	Si	Si	132	144	Jurado Peña Tomás	48 Bodegas Altas, 12	Id.	Si	Si	Si
	Si	No	No	134	145	Lacruz García Jorge	44 Aldea	Sastre	Si	Si	Si
	Si	No	No	135	146	Lafuente Peiro Ramón	41 Enseñanza, 5	Labrador	Si	Si	Si
	Si	No	No	136	147	Langa Langa Patricio	31 Eras	Jornalero	Si	Si	Si
	Si	No	No	137	148	Langa Pardos Agustín	52 Barrio Nuevo	Labrador	Si	Si	Si
	Si	No	No	»	149	Lara Gómez Francisco	25 Enseñanza, 30	Jornalero	Si	Si	Si
	Si	Si	Si	139	150	Lara Moreno Francisco	53 Barrio Nuevo	Labrador	Si	No	No
	Si	Si	Si	140	151	Lara Moreno Joaquín	55 Id.	Pastor	Si	No	No
	Si	No	No	141	152	Lara Orea Joaquín	29 Rúa	Id.	Si	No	No
	Si	No	No	142	153	Latorre Checa Francisco	54 Aldea, 3	Labrador	Si	No	No
	Si	Si	Si	143	154	Latorre García Manuel	31 Enseñanza	Jornalero	Si	No	No
	Si	No	No	144	155	Latorre Lapuerta Juan	42 Id.	Albañil	Si	Si	Si
	Si	No	No	145	156	Layunta Basco Francisco	36 Eras, 17	Pastor	Si	No	No
	Si	Si	Si	146	157	Lázaro Gracia Pedro	58 Bodegas Altas	Botero	Si	Si	Si
	Si	Si	Si	147	158	López Arcos Manuel	50 Rúa, 18	Jornalero	Si	No	No
	Si	Si	Si	148	159	López Arcos Tomás	61 Id. 14	Carpintero	Si	Si	Si
	Si	Si	Si	»	160	López Delgado Mauricio	27 Enseñanza, 22	Herrero	Si	Si	Si
	Si	Si	Si	149	161	López Sánchez Patricio	41 Barrio Nuevo	Jornalero	Si	No	No
	Si	No	No	150	162	López Pescador Juan	44 Id. 31	Labrador	Si	No	No
	Si	No	No	151	163	Lorente Abanto José	43 Bodegas Altas	Posador	Si	No	No
	Si	No	No	152	164	Lorente Abanto Manuel	64 Barrio Nuevo, 5	Sacerdote	Si	Si	Si
	Si	No	No	153	165	Lorente Agudo Pablo	40 Bodegas	Jornalero	Si	No	No
	Si	No	No	154	166	Lorente Jurado José	31 Enseñanza, 14	Labrador	Si	Si	Si
	Si	No	No	155	167	Lorente Lorente Juan Manuel	29 Barrio Nuevo, 5	Propietario	Si	Si	Si
	Si	Si	Si	»	168	Lorente Molina Leoncio	25 Aldea, 14	Labrador	Si	Si	Si
	Si	No	No	156	169	Lorente Pérez Valero	44 Enseñanza	Id.	Si	Si	Si
	Si	No	No	157	170	Lorente Polo Francisco	37 Bodegas, 8	Propietario	Si	Si	Si
	Si	No	No	158	171	Lorente Ruíz Matías	60 Eras, 15	Jornalero	Si	No	No
	Si	No	No	159	172	Lorente Soler Andrés	42 Bodegas, 1	Propietario	Si	Si	Si
	Si	No	No	160	173	Lorente Soler Lambertó	50 Barrio Nuevo, 22	Labrador	Si	Si	Si
	Si	No	No	161	174	Lorente Soler Leoncio	52 Aldea, 14	Id.	Si	Si	Si
	Si	No	No	162	175	Lorente Soler Luis	58 Enseñanza, 12	Propietario	Si	Si	Si
	Si	No	No	163	176	Lorente Soler Rafael	47 Plaza, 8	Labrador	Si	Si	Si
	Si	No	No	164	177	Luna Ceamanos Eugenio	31 Enseñanza	Jornalero	Si	No	No
	Si	No	No	165	178	Luna Lapuerta Francisco	68 Bodegas, 13	Propietario	Si	Si	Si
	Si	No	No	166	179	Luzón Aznar Pascual	39 Plaza, 9	Labrador	Si	Si	Si
	Si	No	No	167	180	Luzón Cebrián Bernardo	32 Barrio Nuevo, 27	Jornalero	Si	No	No

ATEA

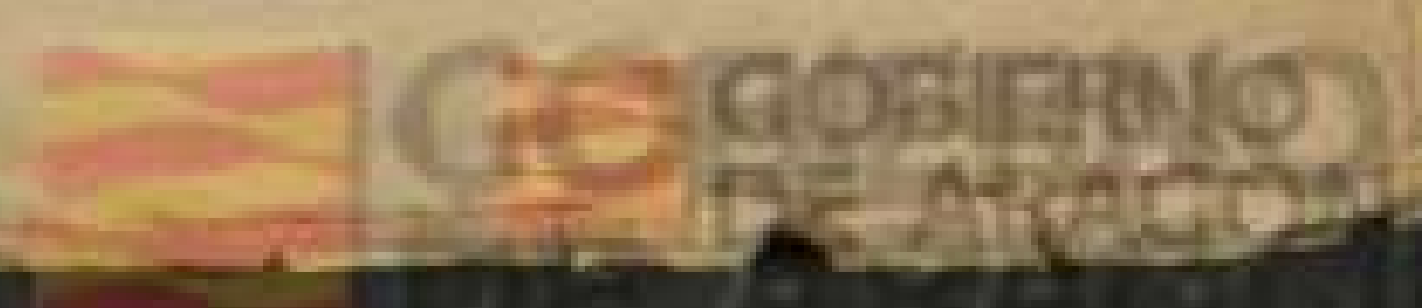

Número de orden		APELLIDOS Y NOMBRES	Edad.....	DOMICILIO	PROFESIÓN	SABER		
De la matrícula de la escuela general	De la escuela general					Si es o no alfabético por razón de conciencia	Leer.....	Escribir.....
168	181	Luzón García Felipe	32	Callizo Aldea, 1	Labrador	Si	Si	Si
169	182	Lozón Martínez Juan Ramón	32	Barrio Nuevo, 45	Jornalero	Si	No	No
170	183	Luzón Martínez Manuel	42	Id. 19	Id.	Si	No	No
171	184	Luzón Pardos Manuel	63	Rúa, 28	Labrador	Si	No	No
	185	Maluenda Gracia Faustino	45	Plaza, 2	Id.	Si	Si	Si
172	186	Maycas Núñez Antonio	49	Bodegas	Médico	Si	Si	Si
173	187	Marco Campillo Macario	63	Aldea, 17	Propietario	Si	Si	Si
	188	Marco Ibarra Hipólito	56	Bodegas, 5	Sacerdote	Si	Si	Si
174	189	Marco Ibarra Manuel	49	Rúa, 16	Propietario	Si	Si	Si
175	190	Marco Ibarra Valero	57	Bodegas, 5	Id.	Si	Si	Si
176	191	Marco Lorente Joaquín	33	Aldea 17	Labrador	Si	Si	Si
177	192	Marco Morata Antonio	29	Eras, 32	Jornalero	Si	No	No
178	193	Marco Morata Francisco	33	Id.	Id.	Si	No	No
179	194	Marco Morata Manuel	40	Rúa, 5	Id.	Si	No	No
180	195	Marco Moreno Matías	31	Barrio Nuevo	Id.	Si	No	No
181	196	Marco Pérez José	49	Id.	Propietario	Si	Si	Si
182	197	Marco Pérez Pedro	53	Id.	Id.	Si	Si	Si
183	198	Marco Sanz Gregorio	46	Eras, 1	Jornalero	Si	No	No
	199	Martínez de Blas Francisco	50	Aldea, 10	Maestro	Si	Si	Si
184	200	Martínez Casas Valeriano	35	Enseñanza	Jornalero	Si	Si	Si
186	201	Martínez Galindo Andrés	44	Barrio Nuevo, 53	Labrador	Si	No	No
187	202	Martínez Galindo Pedro	39	Enseñanza, 5	Jornalero	Si	No	No
188	203	Martínez Gil Ramón	45	Rúa, 7	Id.	Si	No	No
189	204	Martínez Pablo Pedro	72	Barrio Nuevo	Id.	Si	No	No
190	205	Martínez Remacha Miguel	45	Id.	Labrador	Si	Si	Si
191	206	Mochales Cebrián Gregorio	35	Aldea	Id.	Si	No	No
192	207	Mochales Cebrián Miguel	42	Barrio Nuevo, 15	Id.	Si	No	No
193	208	Mochales Cebrián Ramón	48	Callizo Aldea, 5	Id.	Si	Si	Si
194	209	Mochales Cebrián Vicente	45	Barrio Nuevo, 18	Id.	Si	Si	Si
195	210	Mochales Herrero Manuel	32	Id. 14	Jornalero	Si	No	No
196	211	Mochales Saz Miguel	78	Callizo Aldea, 5	Labrador	Si	No	No
197	212	Mochales Tornos Tomás	61	Aldea, 8	Id.	Si	No	No
198	213	Mochales Usón Juan Manuel	43	Barrio Nuevo, 38	Id.	Si	Si	Si
	214	Morata Andrés Francisco	26	Eras, 28	Jornalero	Si	No	No
199	215	Morata Cortés Lorenzo	27	Bodegas	Id.	Si	No	No
200	216	Morata García Manuel	72	Barrio Nuevo, 71	Labrador	Si	No	No
201	217	Morata Guillén Blas	54	Id. 65	Id.	Si	No	No
	218	Morata Marco José	26	Id. 31	Jornalero	Si	No	No
202	219	Morata Tirabo José	46	Id. 27	Labrador	Si	No	No
203	220	Moreno Blasco Pascual	27	Aldea	Jornalero	Si	No	No
204	221	Moreno Martín Manuel	69	Barrio Nuevo, 15	Labrador	Si	No	No
	222	Moreno Mochales Faustino	26	Id. 44	Id.	Si	Si	Si
205	223	Moreno Muñoz Maximino	54	Id.	Id.	Si	Si	Si
	224	Muñoz Pavillos Manuel	32	Bodegas, 7	Id.	Si	Si	Si
206	225	Navarro Abián José	42	Rúa, 1	Jornalero	Si	No	No
207	226	Navarro Gracia Félix	42	Bodegas, 18	Id.	Si	No	No
208	227	Navarro Lafuente Rafael	65	Barrio Nuevo, 16	Id.	Si	No	No
209	228	Navarro Martín Pedro	46	Id. 14	Id.	Si	No	No
	229	Navarro Orea Lamberto	26	Id. 16	Id.	Si	No	No
210	230	Orea Herrero Francisco	47	Aldea, 1	Tendero	Si	No	No
211	231	Orea Herrero Manuel	41	Eras	Jornalero	Si	No	No
212	232	Orea Magen Agustín	26	Callizo Aldea, 1	Id.	Si	No	No
213	233	Orea Mochales Miguel	34	Bodegas, 3	Id.	Si	Si	Si
214	234	Parrilla Hernández Agapito	44	Aldea, 3	Zapatero	Si	Si	Si
215	235	Peiro Galindo Roque	62	Barrio Nuevo, 18	Labrador	Si	No	No
216	236	Peiro García Domingo	26	Id.	Id.	Si	Si	Si
217	237	Peiro Pascual Casimiro	34	Enseñanza	Jornalero	Si	No	No
	238	Peiro Sicilia Casimiro	25	Barrio Nuevo, 21	Labrador	Si	Si	Si
219	239	Pérez Parjo Santiago	56	Bodegas, 2	Carpintero	Si	Si	Si
220	240	Ramón Germes Prudencio	31	Aldea	Sastre	Si	Si	Si

DE LA PROVINCIA DE ZARAGOZA

PROFESIÓN	SABER			Número de orden	Edad	DOMICILIO	PROFESIÓN	SABER			
	Si se le acepta por el Ayuntamiento		Si se le acepta por el Ayuntamiento					Si se le acepta por el Ayuntamiento		Si se le acepta por el Ayuntamiento	
	Laes.	En la Sociedad						Laes.	En la Sociedad		
	Si	Si	Si	222	241	Remacha Casanova Joaquín	34 Barrio Nuevo	Jornalero	Si	No	No
	Si	No	No	223	242	Romanos Galindo Ramón	56 Id.	Id.	Si	No	No
	Si	No	No	*	243	Romanos García Pascual	26 Bodegas	Id.	Si	No	No
	Si	No	No	224	244	Romanos Martínez Juan	58 Barrio Nuevo, 29	Id.	Si	No	No
	Si	Si	Si	225	245	Romanos Morata Gaspar	27 Id.	Id.	Si	No	No
	Si	Si	Si	226	246	Ruiz Orea Mariano	38 Enseñanza, 1	Id.	Si	No	No
	Si	Si	Si	227	247	Ruiz Romanos Marcelino	44 Eras, 15	Id.	Si	No	No
	Si	Si	Si	228	248	Sanchez Cetina Pedro Antonio	40 Enseñanza, 31	Id.	Si	No	No
	Si	Si	Si	229	249	Sánchez Gallén Gregorio	57 Rúa, 20	Id.	Si	No	No
	Si	Si	Si	230	250	Sánchez Guillén Manuel	39 Enseñanza, 20	Albardero	Si	No	No
	Si	Si	Si	231	251	Sánchez Guillén Vicente	31 Id. 21	Jornalero	Si	No	No
	Si	No	No	232	252	Sánchez Ortego Manuel	64 Id. 28	Albardero	Si	Si	Si
	Si	No	No	233	253	Sánchez Romanos Juan Francisco	26 Aldea	Esquilador	Si	No	No
	Si	No	No	234	254	Sanz Blasco Antonio	46 Bodegas Altas, 1	Jornalero	Si	No	No
	Si	No	No	235	255	Sanz Blasco Manuel	27 Enseñanza	Id.	Si	No	No
	Si	Si	Si	236	256	Saz Cester Valero	58 Id. 20	Id.	Si	No	No
	Si	Si	Si	237	257	Saz Franco Marcelino	59 Bodegas Altas, 20	Sastre	Si	Si	Si
	Si	No	No	238	258	Saz García Ramón	55 Eras, 27	Jornalero	Si	No	No
	Si	Si	Si	239	259	Saz Gracia Pascual	27 Rúa	Id.	Si	No	No
	Si	Si	Si	240	260	Saz Muñoz Pablo	29 Id.	Id.	Si	Si	Si
	Si	No	No	241	261	Saz Orea Agapito	53 Eras, 6	Id.	Si	No	No
	Si	No	No	242	262	Saz Peinado Pablo	60 Rúa, 6	Id.	Si	No	No
	Si	No	No	243	263	Sebastián García Francisco	35 Bodegas, 6	Id.	Si	Si	Si
	Si	No	No	245	264	Sicilia Asensio Manuel	68 Barrio Nuevo, 33	Labrador	Si	Si	Si
	Si	Si	Si	246	265	Sicilia Asensio Pascual	57 Plaza, 10	Id.	Si	Si	Si
	Si	No	No	247	266	Sicilia Asensio Ramón	52 Enseñanza	Id.	Si	No	No
	Si	No	No	*	267	Sicilia Langa José	25 Rúa, 28	Id.	Si	Si	Si
	Si	Si	Si	238	268	Sicilia Langa Pascual	29 Plaza, 10	Id.	Si	Si	Si
	Si	Si	Si	244	269	Sicilia Paricio Joaquín	40 Barrio Nuevo, 33	Id.	Si	Si	Si
	Si	No	No	248	270	Soler Galindo Lamberto	34 Bodegas, 15	Propietario	Si	Si	Si
	Si	No	No	249	271	Soler Galindo Miguel	27 Rúa, 8	Id.	Si	Si	Si
	Si	No	No	250	272	Tardío Garcés Clemente	79 Id. 6	Jornalero	Si	No	No
	Si	Si	Si	251	273	Tardío Muñoz Clemente	41 Bodegas Altas, 22	Id.	Si	No	No
	Si	No	No	*	274	Tardío Muñoz Luis	25 Enseñanza	Id.	Si	No	No
	Si	No	No	252	275	Tardío Muñoz Manuel	32 Rúa, 6	Id.	Si	No	No
	Si	No	No	253	276	Tornos Alda Antonio	63 Barrio Nuevo	Pastor	Si	No	No
	Si	No	No	254	277	Tornos Andrés Evaristo	41 Bodegas	Labrador	Si	Si	Si
	Si	No	No	255	278	Tornos García Francisco	45 Id. 12	Cartero	Si	Si	Si
	Si	No	No	256	279	Tornos García Lorenzo	38 Rúa, 22	Jornalero	Si	No	No
	Si	No	No	257	280	Tornos Guerrero Vicente	60 Barrio Nuevo	Pastor	Si	No	No
	Si	No	No	258	281	Usón García José	36 Id.	Herrero	Si	Si	Si
	Si	Si	Si	259	282	Usón Navarro Manuel	71 Id.	Propietario	Si	Si	Si
	Si	Si	Si	260	283	Yagüe Camacho Juan	36 Enseñanza, 16	Esquilador	Si	No	No
	Si	Si	Si	261	284	Yus García Lorenzo	37 Barrio Nuevo, 5	Propietario	Si	Si	Si
	Si	No	No	263	285	Zorraquín Muñoz José	57 Eras, 23	Jornalero	Si	No	No
	Si	No	No	264	286	Zorraquín Muñoz Pedro	61 Id.	Id.	Si	No	No

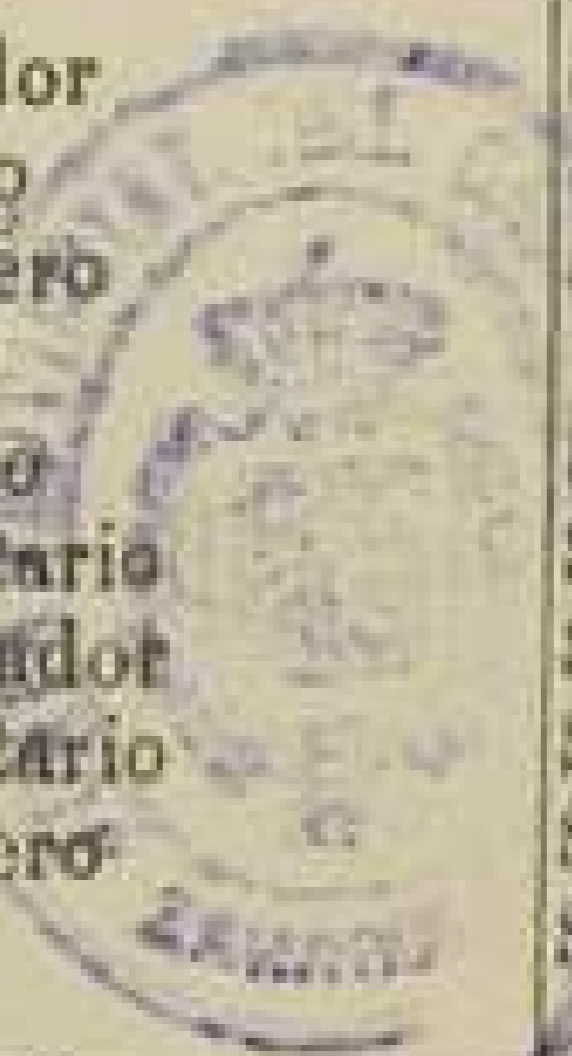

DE LA BOTANICA DE MEXICO

N.º	CANTON	DOMINIO	ANÁLISIS Y COMPOSICIÓN	
1				
2				
3				
4				
5				
6				
7				
8				
9				
10				
11				
12				
13				
14				
15				
16				
17				
18				
19				
20				
21				
22				
23				
24				
25				
26				
27				
28				
29				
30				
31				
32				
33				
34				
35				
36				
37				
38				
39				
40				
41				
42				
43				
44				
45				
46				
47				
48				
49				
50				
51				
52				
53				
54				
55				
56				
57				
58				
59				
60				

LISTA de

Número de

De la Inscripción  
y del General

6  
 8  
 12  
 18  
 21  
 23  
 25  
 31  
 32  
 34  
 35  
 36  
 39  
 40  
 41  
 42  
 45  
 47  
 49  
 53  
 54  
 55  
 56  
 57  
 58  
 59  
 60