

13147

*Dirección General de Regiones Devastadas*  
*Arquitectura*  
*Estado actual de un pabellón en la Casa Beneficencia*  
*Escala 1:100*

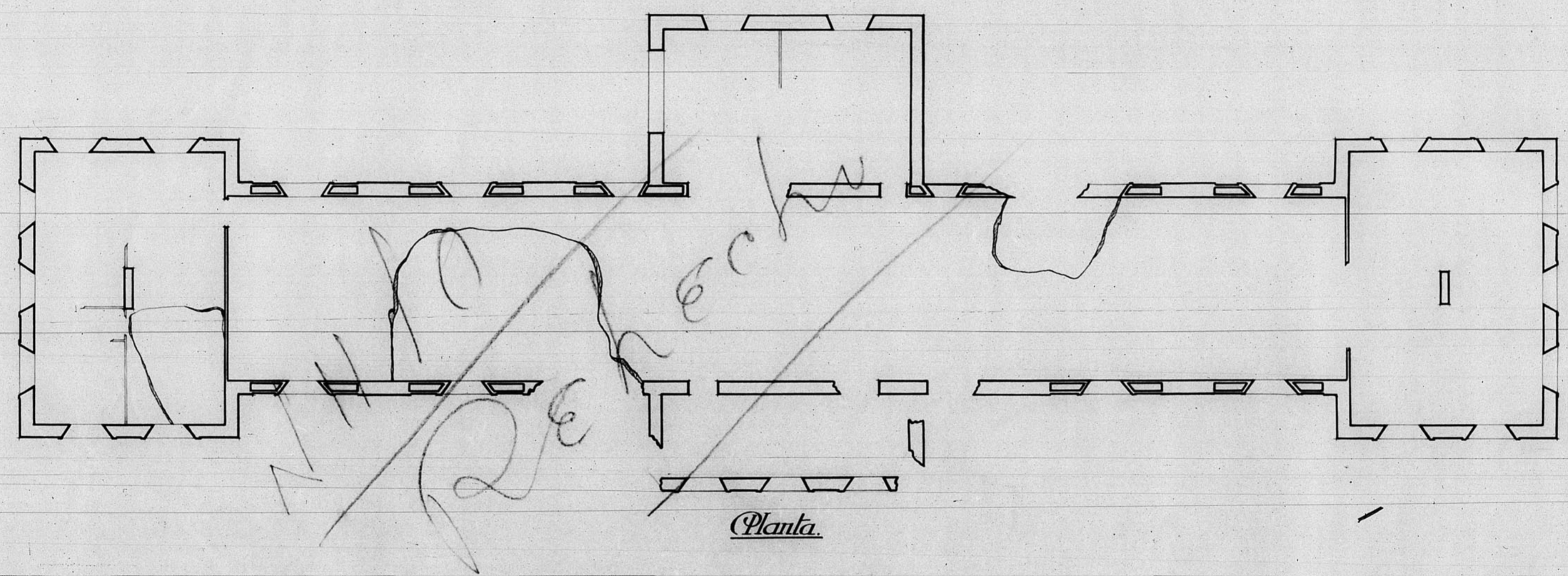

*Planta.*

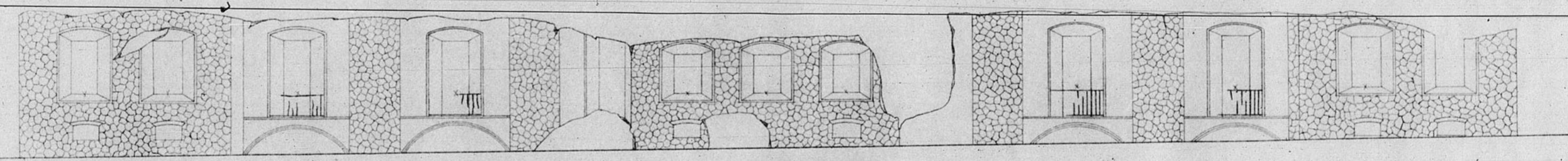

*Fachada.*

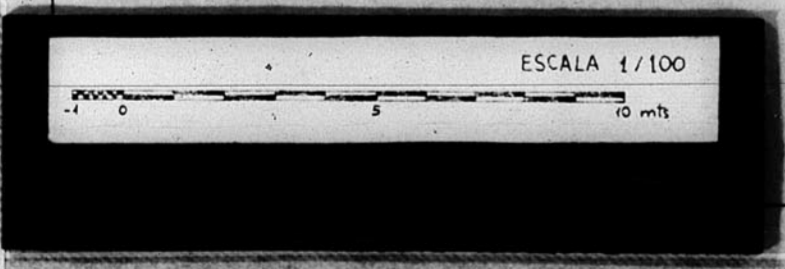

*Ceruel y Octubre de 1941.*

*V.º B.º*  
*El Arquitecto Jefe,*

*El Arquitecto,*  
*Jos. M. [Signature]*

JUNTA DE... DE TERUEL... CASON 5...  
Números de Archivo... 419