

12.530.

12.530 (12)

*Dirección General de Regiones Devastadas.
Plano de Expropiaciones.
Cuevas del Siete.*

SE SOLICITAN 500 m² QUE SE EL TOTAL QUE OCUPAN LAS VIVIENDAS

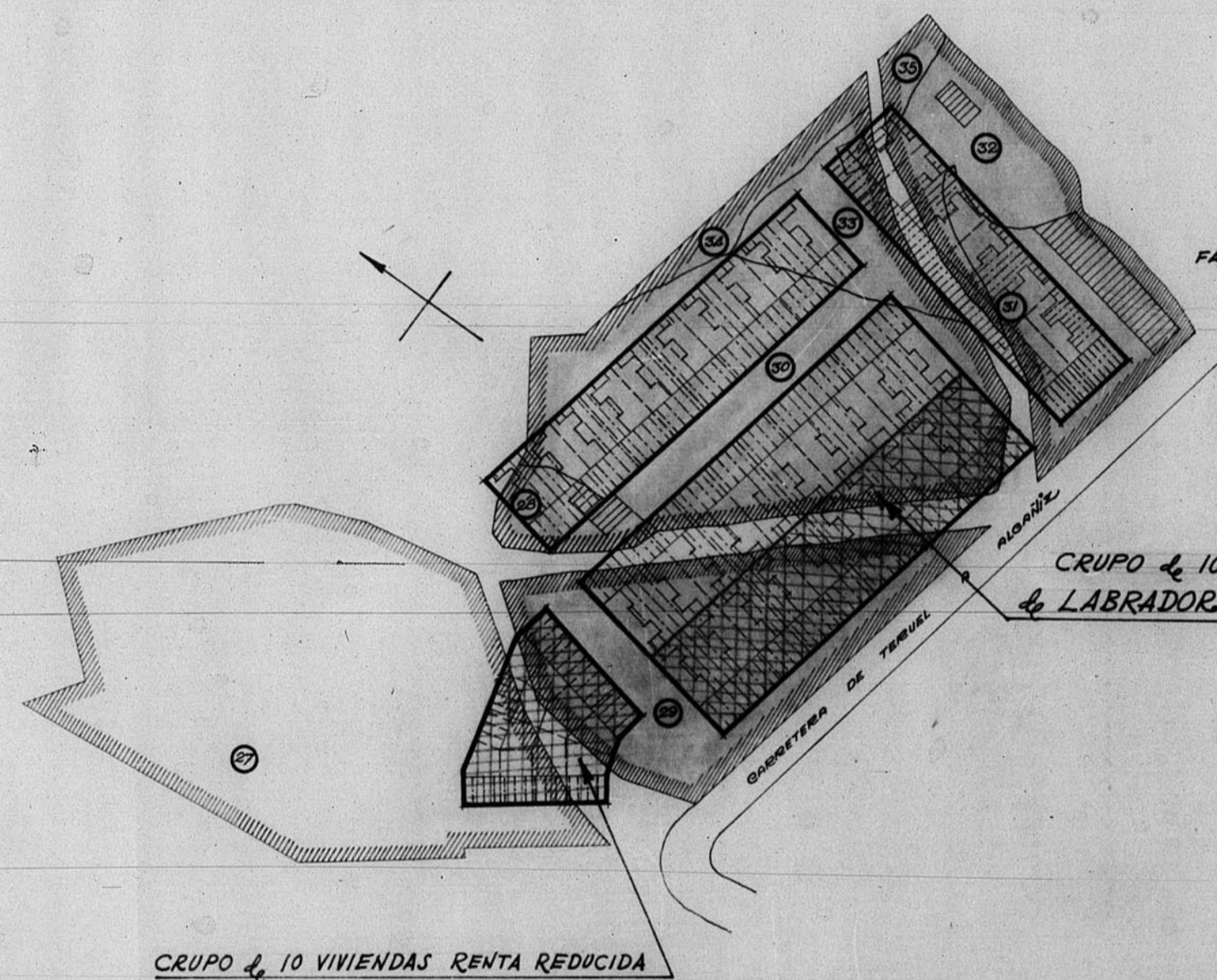

Nº DEL EMPLEAMIENTO PLANO	CALLE	PROPIETARIOS		SUPERFICIE M ²		VALORACIONES		VALOR		
		NOMBRES	DOMICILIO	VERIFICADA	DESCRITO TOTAL	VALOR M ²	VALOR SOLAR	VALOR FONDO	VALOR TOTAL	
FALTACION	Cuevas del Siete	EXCMO. AYUNTAMIENTO	DE DON GAL PRISIONER	8078,80	8078,80					
2691	"	ROMAN DE GRABIA		178,05	178,74	198,79	1,00	2.387,16	22.334,10	24.721,26
2692	"	INDOS. DE DON DANIEL LAMO			4.338,85	4.338,85	5,00	21.694,25		21.694,25
2692	"	JUAN Y ANDRES MATEO			5.403,81	5.403,81	4,50	24.377,14		24.377,14
2697	"	IBAL LARIO		807,70	7.683,35	2.091,88	5,00	10.408,26		10.408,26
2697	"	PEDRO MAISAS		80,00	1.181,29	1.211,29	4,00	5.450,80	5.121,80	10.572,60
2697	"	FRANCISCO CORTI		56,00	1.192,38	1.238,38	4,00	4.953,32		4.953,32
2699	"	VICENTE MARIN			800,00	800,00	4,00	2.400,00		2.400,00
2696	"	RAMON VILLARROVA			224,50	224,50	1,00	898,00		898,00
				TOTAL				72.487,12	27.463,70	99.950,82

TERUEL, DICIEMBRE DE 1911.
EL ARQUITECTO,
José Maluente
ESCALA 1:1000

BANDEJ 2 180 24

