

Zona ampliada a escala 1:1000  
Vasee hoja 3ª (última)

Nota: Las parcelas señaladas con asterisco (\*) son de dominio público y no están inscritas en el catastro ordinario.  
Parcela de arrendamiento: 1, 2, 3, 4, 5, 6, 7, 8, 9, 10, 11, 12, 13, 14, 15, 16, 17, 18, 19, 20, 21, 22, 23, 24, 25, 26, 27, 28, 29, 30, 31, 32, 33, 34, 35, 36, 37, 38, 39, 40, 41, 42, 43, 44, 45, 46, 47, 48, 49, 50, 51, 52, 53, 54, 55, 56, 57, 58, 59, 60, 61, 62, 63, 64, 65, 66, 67, 68, 69, 70, 71, 72, 73, 74, 75, 76, 77, 78, 79, 80, 81, 82, 83, 84, 85, 86, 87, 88, 89, 90, 91, 92, 93, 94, 95, 96, 97, 98, 99, 100, 101, 102, 103, 104, 105, 106, 107, 108, 109, 110, 111, 112, 113, 114, 115, 116, 117, 118, 119, 120, 121, 122, 123, 124, 125, 126, 127, 128, 129, 130, 131, 132, 133, 134, 135, 136, 137, 138, 139, 140, 141, 142, 143, 144, 145, 146, 147, 148, 149, 150, 151, 152, 153, 154, 155, 156, 157, 158, 159, 160, 161, 162, 163, 164, 165, 166, 167, 168, 169, 170, 171, 172, 173, 174, 175, 176, 177, 178, 179, 180, 181, 182, 183, 184, 185, 186, 187, 188, 189, 190, 191, 192, 193, 194, 195, 196, 197, 198, 199, 200, 201, 202, 203, 204, 205, 206, 207, 208, 209, 210, 211, 212, 213, 214, 215, 216, 217, 218, 219, 220, 221, 222, 223, 224, 225, 226, 227, 228, 229, 230, 231, 232, 233, 234, 235, 236, 237, 238, 239, 240, 241, 242, 243, 244, 245, 246, 247, 248, 249, 250, 251, 252, 253, 254, 255, 256, 257, 258, 259, 260, 261, 262, 263, 264, 265, 266, 267, 268, 269, 270, 271, 272, 273, 274, 275, 276, 277, 278, 279, 280, 281, 282, 283, 284, 285, 286, 287, 288, 289, 290, 291, 292, 293, 294, 295, 296, 297, 298, 299, 300, 301, 302, 303, 304, 305, 306, 307, 308, 309, 310, 311, 312, 313, 314, 315, 316, 317, 318, 319, 320, 321, 322, 323, 324, 325, 326, 327, 328, 329, 330, 331, 332, 333, 334, 335, 336, 337, 338, 339, 340, 341, 342, 343, 344, 345, 346, 347, 348, 349, 350, 351, 352, 353, 354, 355, 356, 357, 358, 359, 360, 361, 362, 363, 364, 365, 366, 367, 368, 369, 370, 371, 372, 373, 374, 375, 376, 377, 378, 379, 380, 381, 382, 383, 384, 385, 386, 387, 388, 389, 390, 391, 392, 393, 394, 395, 396, 397, 398, 399, 400, 401, 402, 403, 404, 405, 406, 407, 408, 409, 410, 411, 412, 413, 414, 415, 416, 417, 418, 419, 420, 421, 422, 423, 424, 425, 426, 427, 428, 429, 430, 431, 432, 433, 434, 435, 436, 437, 438, 439, 440, 441, 442, 443, 444, 445, 446, 447, 448, 449, 450, 451, 452, 453, 454, 455, 456, 457, 458, 459, 460, 461, 462, 463, 464, 465, 466, 467, 468, 469, 470, 471, 472, 473, 474, 475, 476, 477, 478, 479, 480, 481, 482, 483, 484, 485, 486, 487, 488, 489, 490, 491, 492, 493, 494, 495, 496, 497, 498, 499, 500, 501, 502, 503, 504, 505, 506, 507, 508, 509, 510, 511, 512, 513, 514, 515, 516, 517, 518, 519, 520, 521, 522, 523, 524, 525, 526, 527, 528, 529, 530, 531, 532, 533, 534, 535, 536, 537, 538, 539, 540, 541, 542, 543, 544, 545, 546, 547, 548, 549, 550, 551, 552, 553, 554, 555, 556, 557, 558, 559, 560, 561, 562, 563, 564, 565, 566, 567, 568, 569, 570, 571, 572, 573, 574, 575, 576, 577, 578, 579, 580, 581, 582, 583, 584, 585, 586, 587, 588, 589, 590, 591, 592, 593, 594, 595, 596, 597, 598, 599, 600, 601, 602, 603, 604, 605, 606, 607, 608, 609, 610, 611, 612, 613, 614, 615, 616, 617, 618, 619, 620, 621, 622, 623, 624, 625, 626, 627, 628, 629, 630, 631, 632, 633, 634, 635, 636, 637, 638, 639, 640, 641, 642, 643, 644, 645, 646, 647, 648, 649, 650, 651, 652, 653, 654, 655, 656, 657, 658, 659, 660, 661, 662, 663, 664, 665, 666, 667, 668, 669, 670, 671, 672, 673, 674, 675, 676, 677, 678, 679, 680, 681, 682, 683, 684, 685, 686, 687, 688, 689, 690, 691, 692, 693, 694, 695, 696, 697, 698, 699, 700, 701, 702, 703, 704, 705, 706, 707, 708, 709, 710, 711, 712, 713, 714, 715, 716, 717, 718, 719, 720, 721, 722, 723, 724, 725, 726, 727, 728, 729, 730, 731, 732, 733, 734, 735, 736, 737, 738, 739, 740, 741, 742, 743, 744, 745, 746, 747, 748, 749, 750, 751, 752, 753, 754, 755, 756, 757, 758, 759, 760, 761, 762, 763, 764, 765, 766, 767, 768, 769, 770, 771, 772, 773, 774, 775, 776, 777, 778, 779, 780, 781, 782, 783, 784, 785, 786, 787, 788, 789, 790, 791, 792, 793, 794, 795, 796, 797, 798, 799, 800, 801, 802, 803, 804, 805, 806, 807, 808, 809, 810, 811, 812, 813, 814, 815, 816, 817, 818, 819, 820, 821, 822, 823, 824, 825, 826, 827, 828, 829, 830, 831, 832, 833, 834, 835, 836, 837, 838, 839, 840, 841, 842, 843, 844, 845, 846, 847, 848, 849, 850, 851, 852, 853, 854, 855, 856, 857, 858, 859, 860, 861, 862, 863, 864, 865, 866, 867, 868, 869, 870, 871, 872, 873, 874, 875, 876, 877, 878, 879, 880, 881, 882, 883, 884, 885, 886, 887, 888, 889, 890, 891, 892, 893, 894, 895, 896, 897, 898, 899, 900, 901, 902, 903, 904, 905, 906, 907, 908, 909, 910, 911, 912, 913, 914, 915, 916, 917, 918, 919, 920, 921, 922, 923, 924, 925, 926, 927, 928, 929, 930, 931, 932, 933, 934, 935, 936, 937, 938, 939, 940, 941, 942, 943, 944, 945, 946, 947, 948, 949, 950, 951, 952, 953, 954, 955, 956, 957, 958, 959, 960, 961, 962, 963, 964, 965, 966, 967, 968, 969, 970, 971, 972, 973, 974, 975, 976, 977, 978, 979, 980, 981, 982, 983, 984, 985, 986, 987, 988, 989, 990, 991, 992, 993, 994, 995, 996, 997, 998, 999, 1000.



Provincia de Zaragoza

Partido judicial de Calatayud



# INSTITUTO GEOGRÁFICO Y CATASTRAL

Trabajos topográficos del Catastro parcelario.

Término municipal de Sediles

Polígono núm. 1 - Hoja 2ª



Zaragoza 28 de Octubre de 1932  
 EL GEÓMETRA AJUDAR 1.º DE INGENIERO GEÓMETRA,  
*Antonio Sáez*  
 Zaragoza 17 de Enero de 1933  
*Don Quique Aparicio*

Conforme:  
 EL INGENIERO JEFE DE LA BRIGADA,  
*[Signature]*

Aprobado:  
 EL DIRECTOR GENERAL,  
*[Signature]*

Escala 1:2000





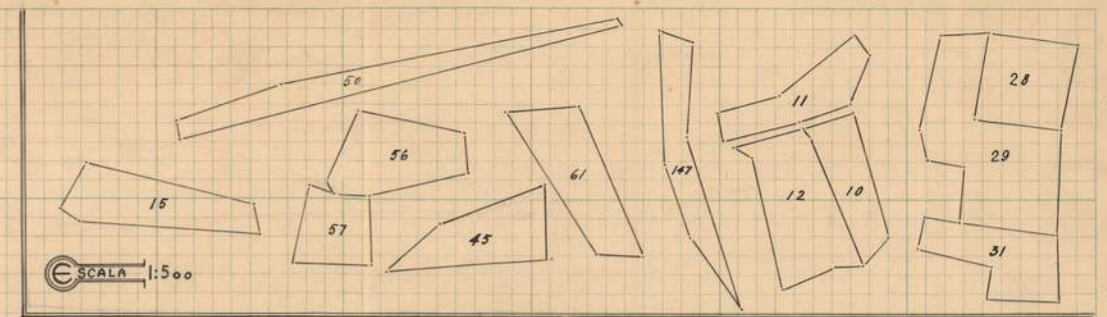
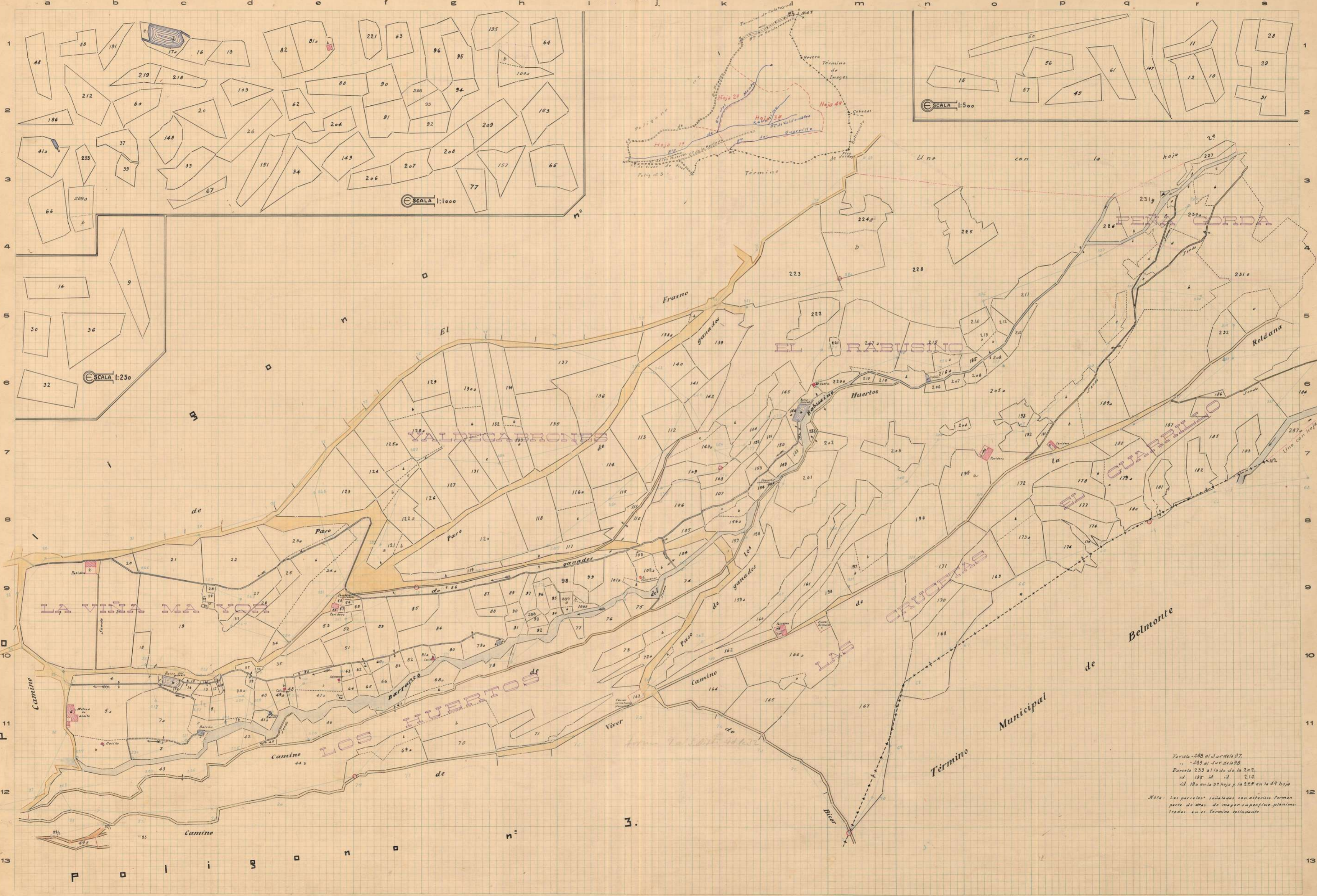

Parcela 288 al Sur de la 27.  
" 289 al Sur de la 98.  
Parcela 233 al lado de la 202.  
id. 195 id. id. 216.  
id. 180 en la 38 hoja y la 288 en la 49 hoja

Nota: Las parcelas señaladas con asterisco forman parte de otras de mayor superficie planimetradas en el Término colindante

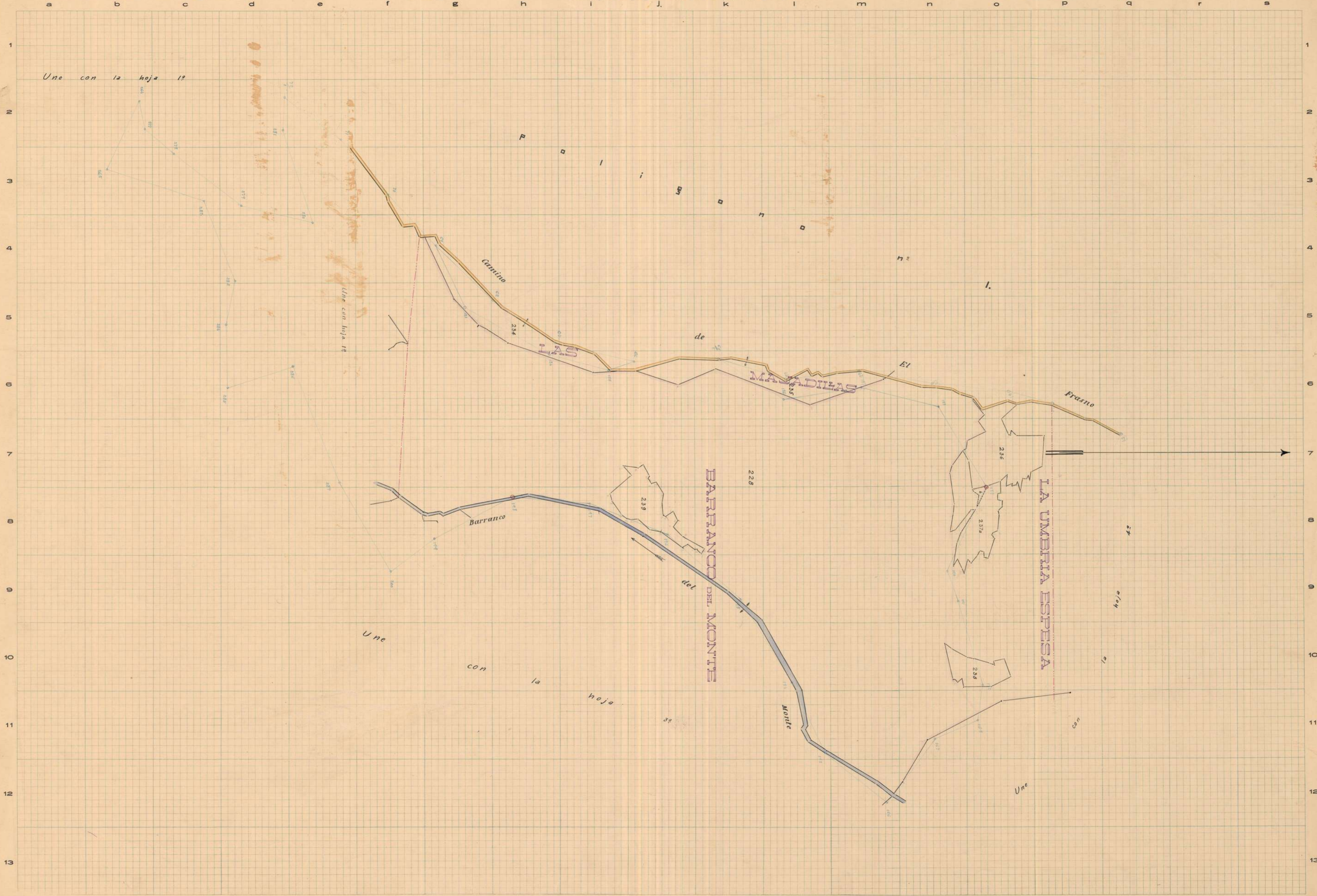

Zaragoza 13 de Enero de 1933  
El Geómetra Auxiliar  
Antonio Torca  
El Ingeniero Jefe de la Brigada  
Borja de Satorn de 1933  
El Director General  
Antonio Aparicio

Conforme:  
El INGENIERO JEFE DE LA BRIGADA.

Aprobado:  
El DIRECTOR GENERAL.

Escala 1:2000

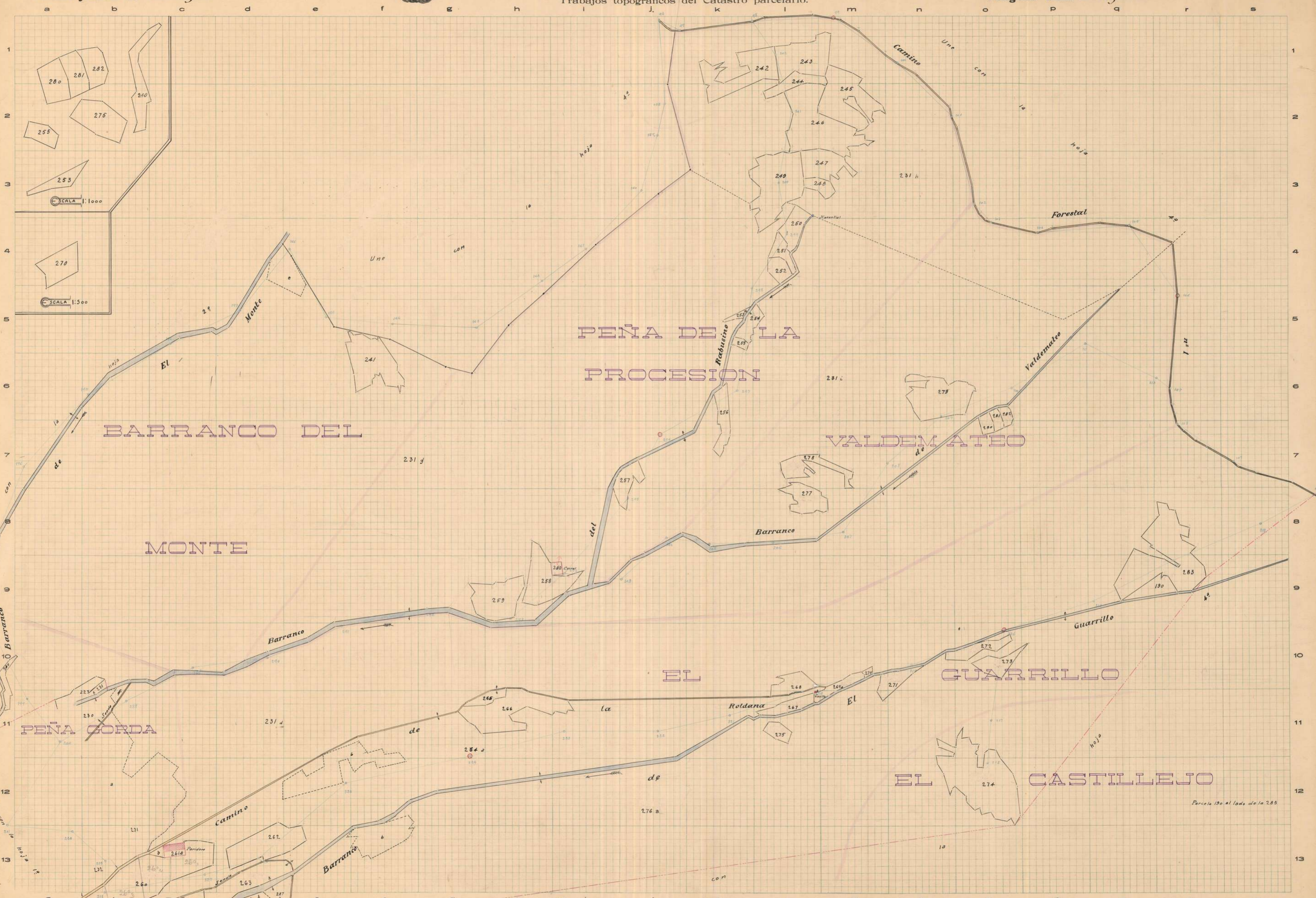

El Geómetra Auxiliar de Ingeniero Geógrafo,  
Antonio López,  
Zaragoza a 12 de Mayo de 1933.

Conforme:  
El Ingeniero Jefe de la Brigada,  
Aprobado:  
El Director General.

Escala 1:2000



# INSTITUTO GEOGRÁFICO Y CATASTRAL

Provincia de Zaragoza  
Partido judicial de Calatayud

Trabajos topográficos del Catastro parcelario.

Término municipal de Sediles  
Polígono núm. 2 Hoja 4<sup>a</sup> y última.

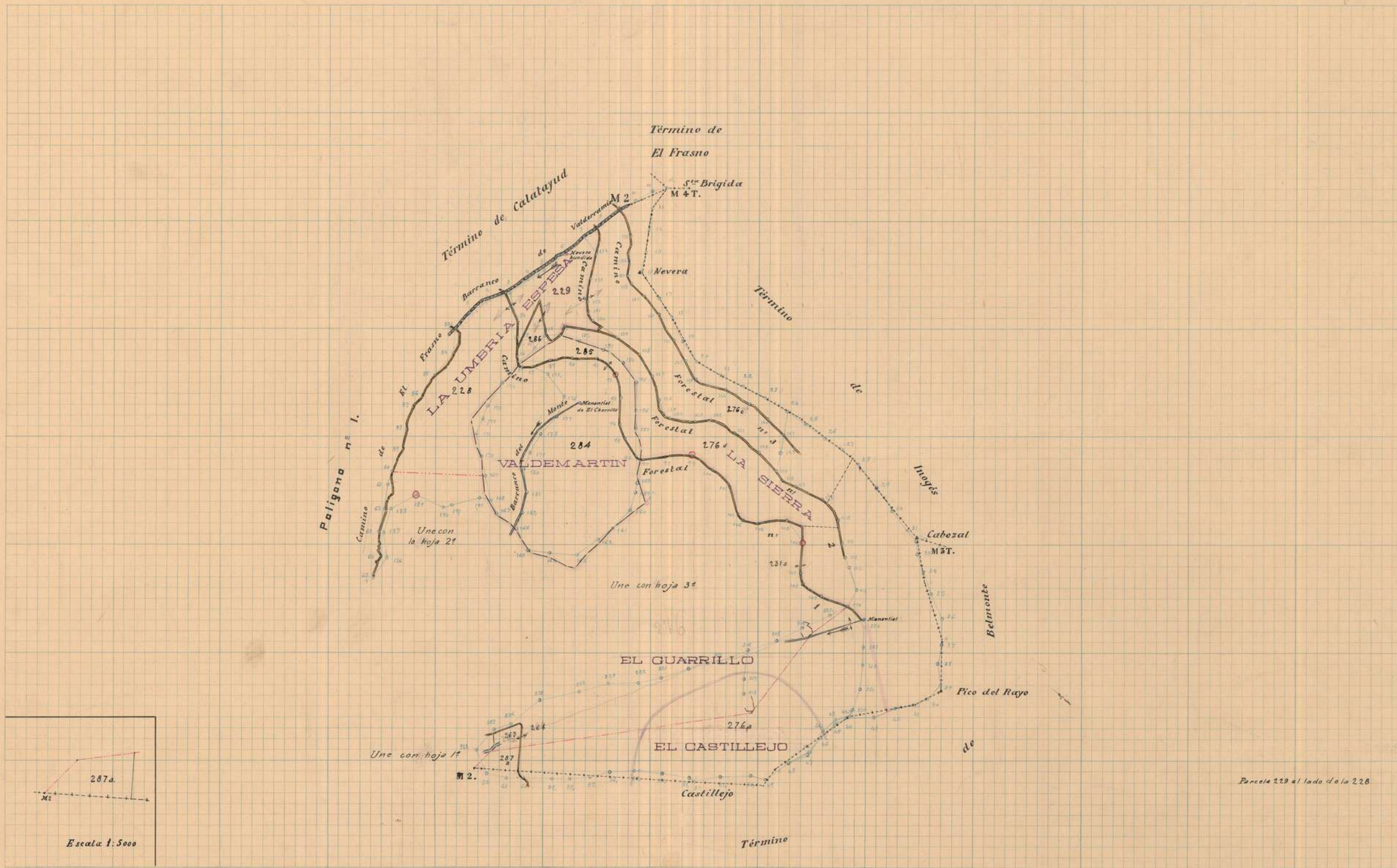

Zaragoza 13 de Enero de 1933

El GEÓMETRA AUXILIAR DE INGENIERO GEÓGRAFO,  
*Antonio Ferraz*

Zaragoza 2 de Febrero de 1933  
El GEÓMETRA  
*Antoine Aparicio*

Conforme:  
EL INGENIERO JEFE DE LA BRIGADA,

Aprobado:  
EL DIRECTOR GENERAL,

Escala 1: 10 000

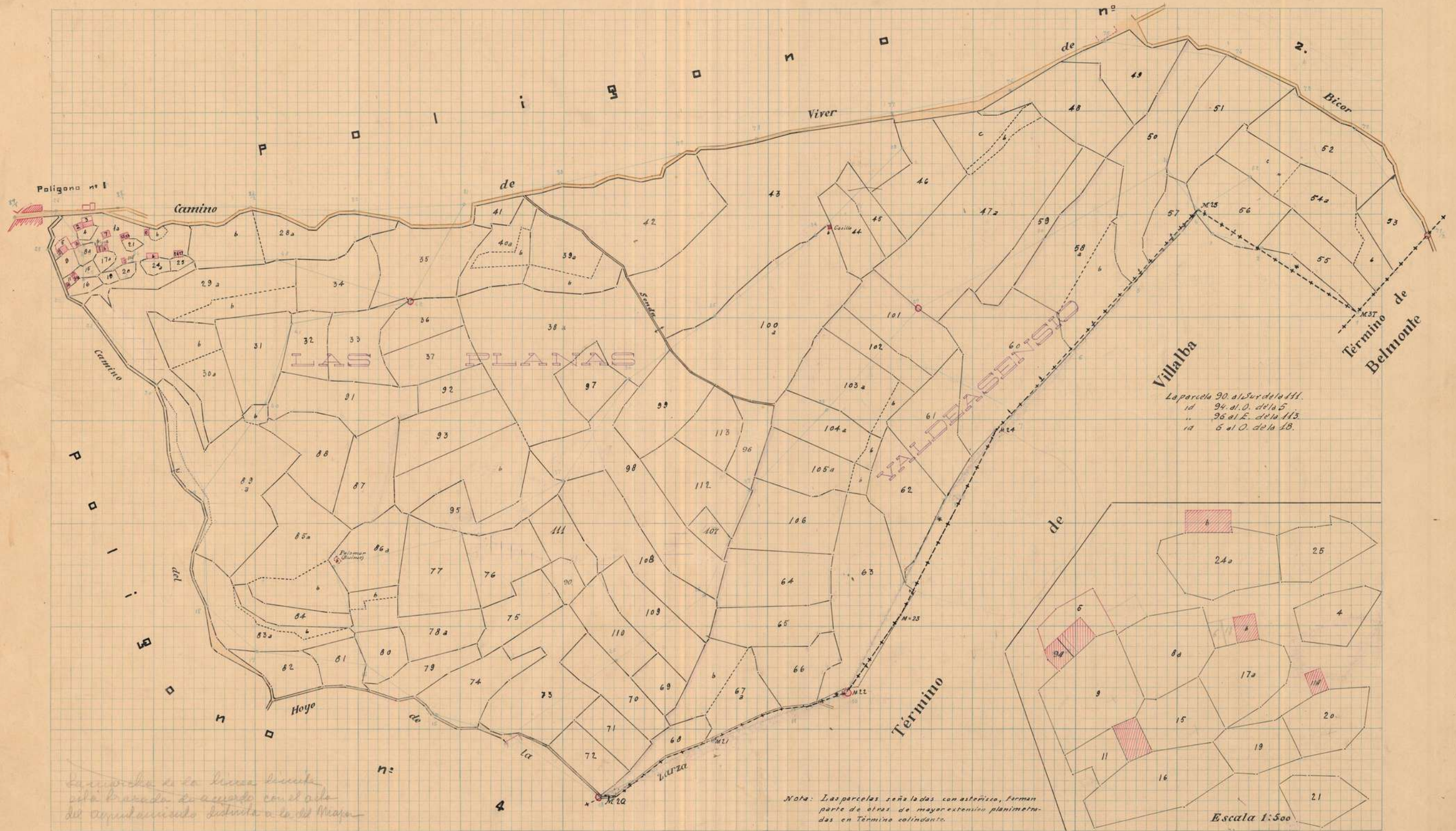

*Se comprueba de la línea divisoria  
esta parcela de acuerdo con el plano  
del catastro anterior existente en la oficina*

Nota: Las parcelas señaladas con asterisco, forman parte de otras de mayor extensión planimetradas en Término colindante.

Elabórase el 30 de Enero de 1933.  
El GEÓMETRA AUXILIAR DE INGENIERO GEÓGRAFO, *Antonio Pico*  
El INGENIERO JEFE DE LA BRIGADA, *Domènec Aparici*

Aprobado: EL DIRECTOR GENERAL,

Escala 1:2000





# INSTITUTO GEOGRÁFICO Y CATASTRAL

Provincia de Zaragoza  
Partido judicial de Calatayud

Término municipal de Sediles  
Polígono núm. 4

Trabajos topográficos del Catastro parcelario.



Nota: Las parcelas señaladas con asterisco forman parte de otras de mayor extensión planimetradas en otro sistema catinante.

Parcela 76 al lado de 8833

14 71 14 14 41

Zaragoza 20 de Enero de 1933.

EL GEÓMETRA AJUDAR DE INGENIERO GEÓGRAFO,

*Antonio Pérez*

Conforme: EL INGENIERO JEFE DE LA BRIGADA,

Zaragoza 17 de Febrero de 1933  
*Rodríguez Aparicio*

Aprobado: EL DIRECTOR GENERAL,

Escala 1:2000



# INSTITUTO GEOGRÁFICO Y CATASTRAL

Término municipal de Sediles

Polígono núm. 5

Provincia de Zaragoza

Partido judicial de Calatayud

Polígono  
Trabajos topográficos del Catastro parcelario.



- La parcela nº 131 al Sur de la 60
- id 132 id id 108
  - id 133 al Norte de la 75-74-75
  - id 134 al Sur de la 59
  - id 135 al Sur de la 30
  - id 136 a 140 al Sur de la 30
  - id 141-142 al Este de la 39
  - id 143 al Este de la 35

Nota: Las parcelas señaladas con asterisco, forman parte de otras de mayor extensión planteadas en el término colindante.

Parcela 60 al S. de la 82  
id 130 S.O. de 62

Zaragoza 20 de Enero de 1933.  
El GEÓMETRA AUXILIAR DE INGENIERO GEOGRAFO,  
*Antonio Díez*  
Zaragoza 15 de Marzo de 1933  
El INGENIERO JEFE DE LA BRIGADA,  
*Domínguez Aparicio*

Conforme: EL INGENIERO JEFE DE LA BRIGADA,  
Aprobado: EL DIRECTOR GENERAL.

Escala 1: 2000



*Note: Las parcelas señaladas con asterisco, forman parte de otras de mayor extensión pertenecientes en el presente no señaladas.*

Parcela 46 al NO de la 10  
1a 48 al O de la 22  
1b 11 al SW de la 22

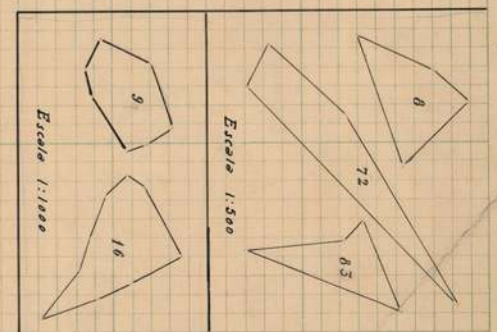

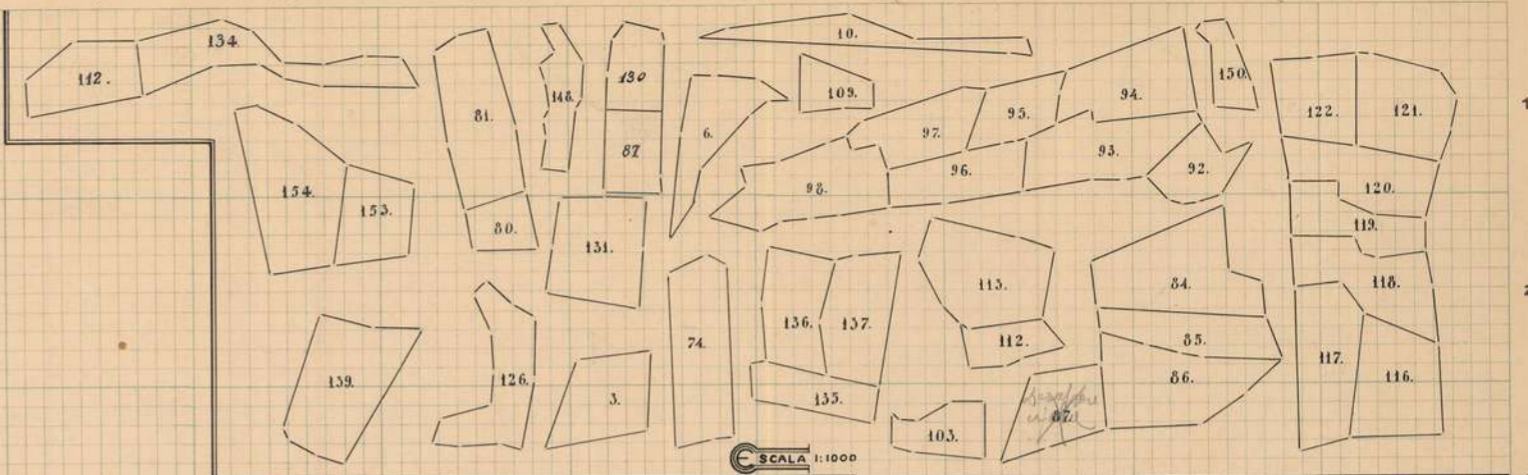

ESCALA 1:1000

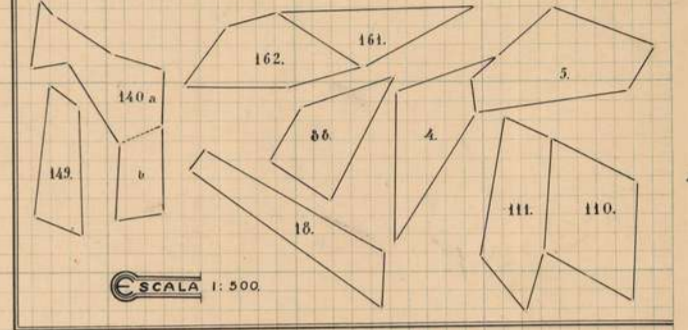

ESCALA 1:500

Parcela 147 al E. de la 23.  
87 al S. de la 150  
113 al S. de la 100  
134 al O. de la 122

Zaragoza 31 de Agosto de 1979  
El GEÓMETRA AUXILIAR DE INGENIERO GEOGRAFO  
El INGENIERO JEFE DE LA BRIGADA  
Aprobado: EL DIRECTOR GENERAL

Escala 1:2000

