

ATECA

Lista de los electores de este Municipio, que se publica á los efectos del párrafo 3.º del artículo 16 de la ley de 26 de Junio de 1890.

RECTIFICACION DE 1895

NÚMERO DE ORDEN		APELLIDOS Y NOMBRES	Edad...	DOMICILIO	PROFESIÓN	SABE		
De la Inscripcion General.	En la Seccion.					Leer...	Escribir...	Si es ó no eligible para cargos concejiles.
SECCION 1.ª								
2	1	Abad Sanz Blas	60	Pilar	Propietario	si	si	si
"	2	Aguilar Cebolla Atilano	28	Bajo Iglesia	Bracero	no	si	si
"	3	Aguilar Cebolla Manuel	28	Camaroná	id.	no	si	si
3	4	Aguilar Peña Domingo	65	Barrionuevo	Labrador	si	no	no
5	5	Alcolea Soriano Mariano	75	Plaza Jesús	Propietario	si	no	no
6	6	Alcolea Soriano Martin	64	Abadía	id.	si	no	no
7	7	Aldana Lafuente Blas	40	Santa Bárbara	Bracero	si	no	no
8	8	Alonso Andres Antonio	34	Camaroná	Pastor	no	no	no
11	9	Andres Bernal Manuel	60	Arial alto	Bracero	no	no	no
12	10	Andres Bernal Pedro	53	Caralmazan	id.	si	no	no
"	11	Aparicio Bernal Enrique	27	Abadía	Carpintero	no	si	si
13	12	Aparicio Sanchez Francisco	50	Cambra	Sillero	si	no	no
18	13	Arguedas Lopez Jose	64	Camaroná	Pastor	si	no	no
19	14	Arguedas Monge Celedonio	67	Pilar	Bracero	no	no	no
21	15	Arguedas Palacin Blas	31	id.	Pastor	no	si	si
"	16	Arguedas Peña Manuel	46	Camaroná	id.	no	no	no
23	17	Atienza Borobio Rufino	33	Abadía	Chocolatero	si	si	si
24	18	Aznar Dalman Pascual	45	Castillo	Zapatero	si	si	si
25	19	Aznar Ibañez Jose	29	Cambra	Barbero	si	si	si
28	20	Bartolomé Martinez Gregorio	47	Subida Iglesia	Alguacil	no	si	si
29	21	Beltran Vela Laureano	33	Barrionuevo	Bracero	no	si	si
31	22	Benito Soria Ramon	41	Colladillo	id.	si	no	no
32	23	Bernal Cansado Vicente	34	Cambra	Carpintero	si	si	si
34	24	Bernal Gil Ramon	45	Caralmazan	Bracero	si	no	no
35	25	Bernal Larraga Carlos	28	id.	id.	no	si	si
36	26	Bernal Larraga Francisco	39	id.	id.	si	si	si
38	27	Bernal Marina Jose Maria	68	Barrio nuevo	id.	si	no	no
39	28	Bernal Monge Manuel	35	id.	id.	no	no	no
"	29	Bernal Monge Vicente	27	Arial alto	id.	no	no	no
"	30	Bernal Remartinez Francisco	27	Plaza de Jesús	id.	no	si	si
40	31	Bernal Romanos Pedro	45	Camaroná	id.	si	no	no
41	32	Blasco Burbano Andres	34	Cambra	id.	no	si	si
42	33	Blasco Calleja Antonio	38	Pilar	Escribiente	si	si	si
43	34	Blasco Calleja Blas	39	Arial alto	Arriero	si	si	si
44	35	Blasco Garcia Andres	67	Caralmazan	Bracero	si	no	no
"	36	Blasco Larena Gregorio	27	Arial alto	id.	no	no	no
45	37	Blasco Larena Manuel	30	id.	id.	no	no	no
47	38	Blasco Tobajas Manuel	55	Camaroná	id.	no	no	no
"	39	Blasco Vicente Jose	25	Pilar	Cubero	no	si	no
49	40	Calleja Cañas Matias	31	Camaroná	Bracero	si	no	no
50	41	Calleja Garcia Manuel	66	Arial bajo	id.	si	no	no
52	42	Calleja Garcia Julian	35	Santa Bárbara	id.	no	no	no
53	43	Calleja Moreno Gabriel	40	Arial alto	id.	si	no	no
54	44	Calleja Peña Fernando	52	id.	id.	si	no	no
"	45	Cambronero Labrador Jose	41	Cambra	Alpargatero	no	si	si
"	46	Campos Duce Blas	25	Caralmazan	Labrador	no	si	si
56	47	Campos Hernandez Nicasio	38	Castillo	Bracero	si	no	no
57	48	Campos Judez Faustino	40	Barrionuevo	id.	no	no	no
58	49	Campos Judez Jose	39	Castillo	id.	no	no	no
59	50	Campos Polo Jose	51	Abadía	Labrador	si	no	no
60	51	Cansado Bernal Antonio	50	Mundillo	Albañil	si	si	si
61	52	Cansado Larena Antonio	60	Arial alto	Bracero	no	no	no
62	53	Cansado Lozano Blas	35	Mundillo	id.	no	no	no
64	54	Cañas Blasco Francisco	46	Barrionuevo	id.	no	no	no
65	55	Cebolla Garcia Galo	69	Plaza de Jesús	Tejedor	si	si	si
67	56	Cebolla Gomez Hipólito	50	Arial alto	Bracero	si	no	no
"	57	Cebolla Vela Félix	26	Abadía	Pastor	si	no	no

NÚMERO DE ORDEN		APELLIDOS Y NOMBRES	Edad.	DOMICILIO	PROFESIÓN	SABE		
De la inscripción general.	En la Sección					Leer.	Escribir.	Si es o no elegible para cargos concejales.
68	58	Cejador Lozano Evaristo	65	Arial alto	Labrador	si	si	si
69	59	Cejudo Carnicer Julian	38	id.	Bracero	no	no	no
70	60	Ciria Sanchez Hermenegildo	50	Barrionuevo	id.	si	no	no
71	61	Colás Morlanes Pascual	28	Plaza de Jesús	Labrador	no	si	si
"	62	Cristobal Bâguena Francisco	29	Arial alto	Bracero	no	no	no
72	63	Cristobal Fernandez Francisco	63	San Miguel	Labrador	si	no	no
73	64	Cristobal Garcia Manuel	70	Pilar	Bracero	si	no	no
74	65	Cristobal Garcia Ramon	59	id.	id.	si	no	no
75	66	Cristobal Juez Antonio	33	Colladillo	id.	no	no	no
76	67	Cristobal Juez Blas	28	Pilar	id.	no	no	no
"	68	Cristobal Juez Ramon	42	Barrionuevo	id.	no	no	no
77	69	Cristobal Lozano Vicente	54	Caralmazán	Labrador	si	no	no
79	70	Cristobal Muñoz José	20	San Miguel	Bracero	no	si	si
"	71	Cristobal Perez José	27	Barrionuevo	Zapatero	no	si	si
"	72	Cristobal Perez Manuel	41	id.	Bracero	si	si	si
80	73	Cristobal Perez Valero	51	id.	id.	si	no	no
81	74	Cristobal Martinez Vicente	30	Bajo Iglesia	id.	no	no	no
82	75	Cristobal Semper Ramon	33	Arial alto	id.	si	no	no
83	76	Delgado Morte Juan	36	Plaza Jesús	id.	no	no	no
84	77	Delgado Morte Marcos	41	San Miguel	id.	no	no	no
85	78	Del Royo Perez Felix	40	Castillo	Campanero	no	si	si
"	79	Dominguez Andrés Bartolomé	41	Hornillos	Bracero	no	no	no
86	80	Dominguez Campos Serafin	36	Barrionuevo	id.	no	no	no
87	81	Duce Bueno Pascual	26	Cambra	id.	no	no	no
90	82	Duce Juez Manuel	67	Abadia	id.	si	si	si
91	83	Duce Muñoz Mariano	41	Arial alto	Albañil	si	si	si
"	84	Duce Muñoz Francisco	27	id.	Bracero	no	si	si
92	85	Duce Peña Francisco	50	Plaza Jesús	id.	si	si	si
93	86	Duce Perez Antonio	44	Camaroná	id.	si	si	si
94	87	Duce Perez Julian	41	id.	id.	no	si	si
95	88	Duce Sanchez Ildfonso	59	San Miguel	id.	si	no	no
"	89	Duce Sanchez Antonio	71	id.	id.	no	no	no
"	90	Duce Soria Blas	28	Castillo	id.	no	no	no
96	91	Duce Soria Manuel	25	Hornillos	id.	no	no	no
"	92	Elipe Juez Blas	26	id.	id.	no	no	no
97	93	Elipe Bonasa Silverio	33	Arial alto	id.	no	si	si
98	94	Enguita Bernal Andrés	30	Camaroná	id.	no	no	no
99	95	Enguita Bernal Antonio	44	Santa Bárbara	id.	no	no	no
100	96	Enguita Cristobal Francisco	53	Barrionuevo	id.	no	no	no
101	97	Enguita Garcia José	52	Arco arial	id.	si	si	si
102	98	Enguita Muñoz Francisco	68	Camaroná	id.	si	no	no
103	99	Enguita Remartinez Pascual	33	Barrionuevo	id.	no	no	no
104	100	Erruz Sanchez Felix	55	Bajo Iglesia	id.	si	no	no
105	101	Erruz Sanchez Manuel	41	Abadia	id.	si	no	no
106	102	Escolta Muñoz Francisco	63	Barrionuevo	Alpargatero	no	no	no
"	103	Escudero Sanchez Eugenio	67	Plaza Jesús	Bracero	no	no	no
107	104	Esteban Andrés Carlos	59	Pilar	id.	si	no	no
108	105	Esteban Fernandez Ramon	43	Plaza Jesús	id.	no	no	no
109	106	Fernandez Martinez Julian	47	Subida Iglesia	Comerciante	no	si	si
110	107	Floren Campos Manuel	39	San Miguel	Labrador	si	no	no
111	108	Floren Perez Francisco	39	id.	id.	si	no	no
112	109	Fuentes Alvaro Antonio	38	Plaza Jesús	id.	no	si	si
113	110	Garcia Blasco Francisco	53	Barrionuevo	Bracero	si	no	no
114	111	Garcia Cébolla Manuel	63	Camaroná	id.	si	no	no
117	112	Garcia Duce Antonio	31	San Miguel	id.	no	no	no
"	113	Garcia Duce Felipe	27	Camaroná	id.	no	no	no
118	114	Garcia Duce Francisco	35	Arial alto	id.	no	no	no
"	115	Garcia Duce Pablo	26	Camaroná	id.	no	no	no
119	116	Garcia Elipe Andrés	55	Caralmazán	Pastor	si	no	no
120	117	Garcia Elipe Antonio	59	Castillo	id.	si	si	si

NÚMERO DE ORDEN
De la inscripción general.

122 11
124 11
" 12
125 12
126 12
127 12
128 12
129 12
130 12
" 12
131 12
" 12
132 13
" 13
133 13
135 13
" 13
138 13
139 13
140 13
142 13
147 13
" 14
148 14
149 14
" 14
152 14
153 14
154 14
156 14
157 14
158 14
160 15
161 15
162 15
163 15
164 15
165 15
167 15
168 15
169 15
170 15
" 16
171 16
173 16
174 16
" 16
175 16
176 16
177 16
178 16
179 16
180 17
181 17
182 17
183 17
184 17
185 17
186 17
187 17

SABE			NÚMERO DE ORDEN	Edad...	APELLIDOS Y NOMBRES	DOMICILIO	PROFESIÓN	SABE		
Si es o no elegible para cargos concejiles.	Leer...	Escribir...						Si es o no elegible para cargos concejiles.	Leer...	Escribir...
si	si	si	122	118	García García Manuel	35 Arial alto	Hornero	si	si	si
no	no	no	124	119	García Ibañez Valentín	46 Barrionuevo	Bracero	no	no	no
si	no	no	"	120	García Lopez Ramon	27 Castillo	Sillero	no	no	no
no	si	si	125	121	García Llorens Isidro	54 Camarona	Bracero	no	no	no
no	no	no	126	122	García Martínez Francisco	31 Colladillo	id.	no	no	no
si	no	no	127	123	García Martínez Marcos	41 id.	id.	no	no	no
si	no	no	128	124	García Morales Manuel	41 Camarona	id.	si	no	no
si	no	no	129	125	García Peña Isidoro	25 Pilar	id.	si	si	si
no	no	no	130	126	García Remacha Francisco	55 San Miguel	id.	no	no	no
no	no	no	"	127	García Sabroso Manuel	25 Plaza Jesús	Pastor	si	no	no
no	no	no	131	128	García Sanchez Nicasio	46 Santa Bárbara	Labrador	no	si	si
si	no	no	"	129	García Sebastian Martin	27 Abadía	Pastor	no	si	si
no	si	si	132	130	García Yuste Jacinto	57 Barrionuevo	Bracero	no	no	no
no	si	si	"	131	Garchitorea Abad Ignacio	53 San Miguel	Propietario	no	no	no
si	si	si	133	132	Garza Duce Felix	36 Arial alto	Bracero	si	si	si
si	no	no	135	133	Gil Calleja Matias	44 id.	id.	no	no	no
no	no	no	"	134	Gil Cañas Francisco	45 San Miguel	id.	si	no	no
si	no	no	138	135	Gil Gil Gregorio	38 Barrionuevo	id.	no	no	no
no	no	no	139	136	Gil Gil José	38 San Miguel	id.	no	no	no
no	no	no	140	137	Gil Gil Manuel	45 Camarona	id.	si	no	no
no	si	si	142	138	Gimeno Berbegal Waldo	33 Mundillo	id.	no	no	no
no	no	no	147	139	Gimeno Vicente José	39 Arial alto	Cortador	si	si	si
no	no	no	"	140	Giol Herrero Eusebio	31 Abadía	Herrero	no	si	si
no	no	no	148	141	Gomez Abad Martin	52 San Miguel	Propietario	no	si	si
si	si	si	149	142	Gonzalez German Pascual	45 Barrionuevo	Molinero	no	si	si
si	si	si	"	143	Gracia Bueno Pedro	29 id.	Barbero	no	si	si
no	si	si	152	144	Hernandez Medarde Francisco	40 Camarona	Pastor	no	no	no
si	si	si	153	145	Hernandez Sanz José	60 Hornillos	id.	si	no	no
si	si	si	154	146	Ibañez Abad Miguel	46 Pilar	Alpargatero	no	no	no
no	si	si	156	147	Inoges Ibañez José	32 San Miguel	Labrador	no	si	si
si	no	no	157	148	Irigoyen Enguita Ramón	35 Barrionuevo	Bracero	no	si	si
no	no	no	158	149	Jaime Plá Antonio	32 id.	id.	si	no	no
no	no	no	160	150	Jover Cornago Ramón	67 Cambra	Alguacil	no	si	si
no	no	no	161	151	Judez Bernal Bartolomé	60 Arial alto	Labrador	si	si	si
no	no	no	162	152	Judez Campos Vicente	44 Abadía	id.	si	no	no
no	si	si	163	153	Judez Fernandez Manuel	61 Santa Bárbara	id.	si	no	no
no	no	no	164	154	Judez Garcia Francisco	33 Arial alto	Bracero	no	si	si
no	no	no	165	155	Judez Gomez Francisco	81 San Miguel	id.	si	no	no
no	no	no	167	156	Judez Lanero Francisco	63 Pilar	Propietario	si	si	si
si	si	si	168	157	Judez Serrano Andrés	45 Abadía	Labrador	no	no	no
si	no	no	169	158	Judez Serrano Francisco	51 Arco Arial	Bracero	si	no	no
no	no	no	170	159	Judez Serrano Mariano	49 Caralmazan	id.	no	no	no
si	no	no	"	160	Judez Soriano Emilio	25 Barrionuevo	Labrador	no	si	si
no	no	no	171	161	Judez Peña Mariano	30 San Miguel	Bracero	no	no	no
no	no	no	173	162	Judez Velilla Francisco	74 Barrionuevo	Labrador	si	no	no
si	no	no	174	163	Labrador Asensio José	47 id.	id.	si	si	si
no	no	no	"	164	Labrador Pascual Antonio	26 Bajo Iglesia	Bracero	no	si	si
no	no	no	175	165	Labrador Perez Manuel	59 Subida Iglesia	id.	si	si	si
no	si	si	176	166	Lafuente Sanz Jacinto	37 Barrionuevo	Labrador	no	no	no
si	no	no	177	167	Lanusas Campos José	31 Abadía	Comerciante	no	si	si
si	no	no	178	168	Lanusas Martinez José	30 id.	Bracero	no	no	no
no	si	si	179	169	Lanusas Martinez Manuel	65 Caralmazan	Alpargatero	no	no	no
si	no	no	180	170	Lanusas Remacha Vicente	33 Bajo Iglesia	Bracero	no	no	no
si	no	no	181	171	Lapeña Bartolomé Antonio	61 Arial alto	Alguacil	no	si	si
no	no	no	182	172	Lapeña Duce Manuel	63 Pilar	Alpargatero	no	no	no
no	no	no	183	173	Larena Llorens José	35 Bajo Iglesia	Bracero	no	no	no
no	no	no	184	174	Larena Llorens Victoriano	46 Camarona	id.	no	no	no
no	no	no	185	175	Larena Mora Nicolas	32 Colladillo	id.	no	no	no
si	no	no	186	176	Larriba Marco Rodesindo	30 Arial alto	id.	no	no	no
si	si	si	187	177	Larriba Martinez Cipriano	33 San Miguel	id.	no	no	no

ATECA.— Sección 1.ª

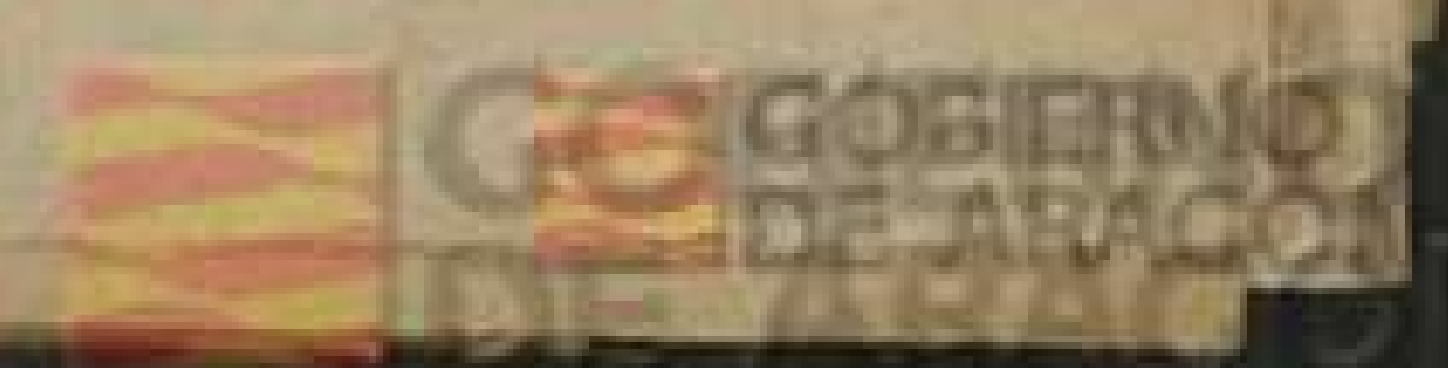

NÚMERO DE ORDEN		APELLIDOS Y NOMBRES	Edad...	DOMICILIO	PROFESIÓN	SABE		
De la inscripción general.	En la Sección.					Si es o no elegible para cargos concejiles.	Leer...	Escribir...
188	178	Lasa Campos Félix	32	Santa Bárbara	Escribiente	no	si	si
189	179	Lasa Campos José María	30	id.	id.	no	si	si
190	180	Lasa Perales Félix	61	id.	Escribano	si	si	si
"	181	Lopez Alonso Francisco	27	Hornillos	Pastor	no	si	si
191	182	Lopez Martinez Francisco	41	Camaroná	id.	si	no	no
192	183	Lopez Rabanque Antonio	43	id.	Bracero	no	no	no
"	184	Lozano Campos Blas	40	Santa Bárbara	Empleado	no	si	si
193	185	Lozano Cebolla Francisco	39	Arco Arial	Bracero	si	si	si
194	186	Lozano Moreno José	36	Colladillo	id.	no	no	no
195	187	Lozano Peña Custodio	49	Santa Bárbara	Propietario	si	si	si
197	188	Lozano Remartinez Manuel	37	Abadía	Bracero	si	no	no
198	189	Lozano Tomey Justo	29	Barrionuevo	id.	no	no	no
"	190	Lozano Urdangarin Antonio	51	Arco Arial	id.	si	no	no
199	191	Lozano Urdangarin Justo	61	Barrionuevo	Labrador	si	no	no
200	192	Lozano Urdangarin Pascual	43	San Miguel	Bracero	si	no	no
201	193	Lozano Zuloaga José	47	Subida Iglesia	Zapatero	no	no	no
202	194	Luengo Casado Manuel	34	Castillo	Bracero	no	no	no
203	195	Mamblona Gimeno Manuel	69	Abadía	id.	si	no	no
204	196	Mamblona Gimeno Miguel	71	Caralmazán	id.	no	no	no
205	197	Mamblona Martinez Cayetano	45	id.	Pastor	no	no	no
206	198	Mamblona Martinez Dionisio	32	Castillo	id.	no	no	no
"	199	Marco Guillen Manuel	47	Caralmazán	Tornalero	no	si	si
209	200	Marco Paesa Manuel	73	Arial alto	Zapatero	si	no	no
210	201	Marin Lozano José	44	Subida Iglesia	Pastor	no	no	no
211	202	Martinez Blasco Julian	54	San Miguel	id.	si	no	no
212	203	Martinez Garcia Manuel	57	Cambra	Bracero	si	no	no
213	204	Martinez Lozano Francisco	41	Barrionuevo	id.	si	no	no
214	205	Martinez Moreno Sixto	37	Arial alto	id.	no	no	no
215	206	Martinez Sabroso Manuel	36	Camaroná	id.	no	no	no
217	207	Martinez Remartinez Pedro	34	id.	id.	no	no	no
218	208	Matamola Peña Manuel	45	Barrionuevo	id.	no	no	no
"	209	Mate Gomez Hermenegildo	28	Subida Iglesia	Carretero	no	si	si
220	210	Melendó Lozano Lucio	36	Abadía	Tejedor	no	si	si
221	211	Melus Anguela Manuel	64	Camaroná	Bracero	no	no	no
222	212	Menes Andres Julian	54	Abadía	id.	si	si	si
223	213	Menes Lafuente Bernardo	65	Barrionuevo	id.	si	no	no
"	214	Menes Romanos Pedro	28	Abadía	Zapatero	no	si	si
224	215	Menes Trapaga José	33	Barrionuevo	Bracero	no	no	no
227	216	Monge Arguedas Antonio	30	Camaroná	id.	no	no	no
228	217	Monge Cortes Blas	33	id.	Pastor	no	no	no
"	218	Monge Garcia Antonio	25	Barrionuevo	Bracero	no	no	no
229	219	Monge Garcia José	32	Bajo Iglesia	Pastor	no	no	no
230	220	Monge Tello Faustino	51	Camaroná	id.	si	no	no
231	221	Monge Tello Manuel	64	Barrionuevo	id.	si	no	no
232	222	Monge Tello Pascual	56	Camaroná	id.	si	no	no
233	223	Monge Tello Pedro	50	San Miguel	id.	si	no	no
"	224	Montero Gil Matias	31	Barrionuevo	Bracero	no	no	no
234	225	Montero Erruz Bernardo	26	id.	id.	no	no	no
235	226	Moreno Bernal Agustin	37	Caralmazán	id.	no	no	no
236	227	Moreno Bernal Manuel	50	Camaroná	id.	no	si	si
237	228	Moreno Guillen Francisco	51	Hornillos	id.	si	no	no
238	229	Moreno Guillen Manuel	58	Camaroná	id.	si	no	no
"	230	Moreno Lozano José María	26	Cambra	Coadjutor	no	si	si
239	231	Moreno Mamblona Blas	48	Abadía	Bracero	si	no	no
240	232	Moreno Mamblona Francisco	45	Barrionuevo	id.	si	no	no
241	233	Moreno Sanchez Félix	41	id.	id.	no	no	no
242	234	Moreno Sevilla Felipe	52	Cambra	Maestro	no	si	si
243	235	Morte Gomez Antonio	42	Colladillo	Bracero	no	no	no
"	236	Morte Peña Santiago	25	San Miguel	id.	no	si	si
244	237	Morte Perez Gregorio	54	Arco Arial	id.	no	no	no

NÚMERO DE ORDEN	APELLIDOS Y NOMBRES	Edad	DOMICILIO	PROFESIÓN	SABE	
					Leer	Escribir
246	Morte Sanz Domingo	59	Camazona	Bracero	si	no
248	Morte Sanz Santiago	54	Hornillos	id.	si	no
249	Morte Saucó José	43	id.	id.	si	no
"	Muñoz Moreno Ramon	46	Barrionuevo	id.	si	no
251	Muñoz Parral Francisco	67	Subida Iglesia	Sacristan	no	si
253	Muñoz Tomas Domingo	34	Hornillos	Bracero	si	si
254	Nievedes Casado Antonio	40	Barrionuevo	id.	no	no
255	Ortega Rivate Desiderio	49	Cambra	Procurador	no	si
256	Paesa Pascual Clemente	54	Camazona	Bracero	si	si
"	Palacin Soriano Vicente	27	Barrionuevo	Pintor	no	no
261	Parral Lozano Francisco	44	Hornillos	Bracero	no	no
263	Pascual Lozano Nicolas	74	Santa Bárbara	Propietario	si	si
"	Pascual Urraca Martin	34	Barrionuevo	Bracero	si	si
265	Peña Arguedas Gregorio	33	Cambra	Zapatero	no	no
266	Peña Cabronero José	33	Mundillo	Bracero	no	si
267	Peña Cañas Silvestre	70	Camazona	id.	no	no
269	Peña Gil Gregorio	56	Cambra	Pastor	si	no
"	Peña Hernandez Ramon	28	Colladillo	id.	no	no
273	Peña Larena Pascual	67	Barrionuevo	Bracero	no	no
274	Peña Mamblona Manuel	38	Bajo Iglesia	id.	si	no
275	Peña Mamblona Pascual	34	Camazona	id.	no	no
277	Peña Mamblona Santos	46	Arial alto	id.	no	no
278	Peña Mateo Pascual	73	Colladillo	id.	no	no
279	Peña Pozo Antonio	46	id.	id.	si	no
281	Peña Remacha Miguel	57	Hornillos	id.	si	no
284	Peña Sanz Jorge	46	Colladillo	id.	si	no
"	Peña Serrano Manuel	27	Barrionuevo	id.	no	no
286	Perez Andres Antonio	58	Arial alto	id.	no	no
287	Perez Calleja Francisco	72	Bajo Iglesia	Guarda	si	si
288	Perez Cabronero Juan	55	Santa Bárbara	Sastre	si	no
290	Perez Enguita Manuel	44	Barrionuevo	Bracero	si	si
291	Perez Guillen Gregorio	62	Arial alto	Labrador	no	si
"	Perez Gutierrez Manuel	26	Barrionuevo	Bracero	si	si
292	Perez Chueca Francisco	37	id.	Bracero	no	no
293	Perez Lacorte José	30	San Miguel	Labrador	no	si
294	Perez Lacorte Tomas	30	Caralmazán	Bracero	no	no
295	Perez Lozano Ventura	47	Pilar	id.	no	no
296	Perez Martinez Lorenzo	31	Arial alto	id.	no	no
297	Perez Muñoz Blas	47	San Miguel	Albañil	no	no
299	Perez Muñoz Pedro	53	Santa Bárbara	id.	si	si
300	Perez Pascual Francisco	66	Arial alto	id.	si	si
302	Perez Polo Felipe	67	Cambra	Bracero	no	no
303	Perez Soriano Blas	49	Santa Bárbara	Sastre	no	no
304	Perez Soriano Manuel	39	Pilar	Bracero	no	si
305	Perez Soriano Sebastian	46	Barrionuevo	Zapatero	si	si
306	Pertegas Claramut Pedro	55	Abadia	Bracero	si	si
"	Pertegas Gimeno Julian	27	id.	Comerciante	id.	no
308	Pinilla Ugedo Benito	36	id.	id.	no	si
309	Pinilla Ugedo Cristobal	32	id.	Sastre	no	si
310	Polo Judéz Mariano	44	Arial alto	Escribiente	no	si
311	Pozo Garcia Jorge	31	id.	Bracero	no	si
"	Pozo Garcia Julian	27	Santa Bárbara	id.	no	no
313	Pozo Ramos Pascual	36	Pilar	Sastre	no	si
"	Raga Romero Joaquin	52	Caralmazán	Zapatero	no	si
314	Remacha Sabroso Antonino	41	Arial bajo	Empleado	no	si
315	Remartinez del Real Antonio	70	Cambra	Bracero	si	no
316	Remartinez Bernal José	46	Hornillos	Propietario	si	si
317	Remartinez Sanchez Manuel	43	Barrionuevo	Bracero	si	no
318	Romanos Muñoz Valentin	60	Pilar	id.	no	si
319	Romanos Sabroso Benito	65	Subida Iglesia	id.	si	no
				Procurador	si	si



NÚMERO DE ORDEN		APELLIDOS Y NOMBRES	Edad...	DOMICILIO	PROFESIÓN	SABER			INÚMERO DE ORDEN
De la inscripción general.	De la inscripción especial.					Si es o no elector para cargos concejales.	Leer...	Escribir...	
320	298	Romanos Yagüe Valentin	44	Mundillo	Bracero	no	no	no	
321	299	Romero Gil Elias	64	San Miguel	id.	no	si	si	
"	300	Romero Romero Juan	25	id.	id.	no	no	no	385
325	301	Ruiz Polo Andres	45	Abadia	Alpargatero	no	si	si	386
326	302	Sabroso Blasco Babil	51	Barrionuevo	Pastor	no	no	no	"
327	303	Sabroso Blasco Manuel	52	id.	id.	no	no	no	387
"	304	Sabroso Cristobal Inocencio	27	Castillo	Bracero	no	no	no	"
329	305	Sabroso Perez Manuel	31	Arial alto	id.	si	no	no	388
330	306	Salanova Cortes Vicente	38	Cambra	Carretero	si	si	si	389
331	307	Sanclemente del Real Ramon	55	Bajo Iglesia	Bracero	si	si	si	"
333	308	Sanchez Balladares Lorenzo	55	Subida Iglesia	Albañil	si	si	si	"
335	309	Sanchez Esteban Manuel	65	Arco arial	Bracero	no	no	no	"
"	310	Sanchez Floren Antonio	26	Bajo Iglesia	id.	no	no	no	391
336	311	Sanchez Floren José	41	Pilar	Labrador	si	no	no	392
337	312	Sanchez Hernández Antonio	65	San Miguel	id.	si	si	si	393
338	313	Sanchez Chamarro Antonio	67	Subida Iglesia	Alpargatero	no	no	no	394
339	314	Sanchez Juez Ciriaco	31	Arial alto	Labrador	si	si	si	395
340	315	Sanchez Leon Eduardo	38	id.	id.	si	si	si	396
341	316	Sanchez Leon José	40	id.	id.	si	si	si	397
342	317	Sanchez Menes Valero	68	San Miguel	id.	si	no	no	"
343	318	Sanchez Moreno Félix	51	Abadia	id.	si	no	no	"
344	319	Sanchez Moreno Juan	60	id.	id.	si	si	si	400
345	320	Sanchez Muñoz Manuel	49	Caralmazán	id.	si	si	si	402
"	321	Sanchez Arenas Manuel	52	Camaroná	Bracero	no	no	no	"
347	322	Sanchez Sanz Santiago	49	id.	id.	si	no	no	404
"	323	Sauco Romero Mauricio	26	San Miguel	id.	no	no	no	407
349	324	Sebastian Minguez Manuel	40	id.	Pastor	no	no	no	409
350	325	Semper Enguita Clemente	41	Pilar	Labrador	si	si	si	"
351	326	Semper Romanos Mariano	45	San Miguel	Bracero	si	si	si	411
352	327	Serrano Arévalo Domingo	45	Camaroná	id.	no	no	no	"
353	328	Serrano Bernal Manuel	69	Abadia	id.	si	no	no	414
"	329	Serrano Duce Vicente	28	Plaza Jesús	id.	no	no	no	415
354	330	Serrano Lorcas Sabino	53	id.	id.	si	no	no	416
355	331	Serrano Trasobares Vicente	43	id.	id.	si	no	no	418
356	332	Sierra Revuelta Custodio	50	Pilar	Propietario	no	si	si	"
358	333	Sola Gras Alberto	43	Mundillo	Comerciante	si	si	si	420
359	334	Soria Sabroso José	34	Camaroná	Bracero	si	no	no	"
"	335	Soriano Arguedas José	27	San Miguel	id.	no	si	si	421
361	336	Soriano Esteban Francisco	36	Barrionuevo	id.	no	no	no	422
362	337	Soriano Esteban Manuel	35	Camaroná	Pastor	no	no	no	423
363	338	Soriano Esteban Pascual	30	id.	id.	no	no	no	424
"	339	Soriano Gil Manuel	34	Barrionuevo	Labrador	no	no	no	425
366	340	Soriano Lázaro Antonio	68	Colladillo	Pastor	no	no	no	426
367	341	Soriano Muñoz Benito	50	Cambra	Bracero	no	no	no	427
368	342	Soriano Palacin Blas	35	Pilar	Secretario	no	si	si	428
369	343	Teba Esteban Agustin	55	Colladillo	Bracero	si	no	no	429
"	344	Teba Sabroso Fernando	26	id.	id.	no	si	si	430
370	345	Tejero Monge Faustino	35	Camaroná	Pastor	si	no	no	431
371	346	Tejero Monge Joaquin	43	Hornillos	Bracero	si	no	no	433
372	347	Tejero Tierra Pio	66	id.	id.	no	no	no	434
374	348	Tobajas Campos Ramon	46	Barrionuevo	id.	no	no	no	435
375	349	Tobajas Campos Santos	37	id.	id.	no	no	no	"
"	350	Tobajas Lipe Dámaso	43	Caralmazán	Caminero	no	si	no	437
379	351	Trasobares Cansado Alejandro	46	Subida Iglesia	Bracero	no	no	no	"
"	352	Urbano Martinez Ignacio	26	Castillo	id.	no	no	no	438
380	353	Urbano Tomey Isaac	31	Barrionuevo	id.	no	no	no	439
381	354	Urbano Vinuesa José	62	Santa Bárbara	id.	no	no	no	440
"	355	Urbano Vinuesa Nicasio	42	Castillo	Albadero	no	no	no	441
"	356	Vargas Larraga Florencio	26	San Miguel	Bracero	no	no	no	442
383	357	Vergara Marin Ponciano	56	Caralmazán	Carpintero	no	si	si	"

NÚMERO DE ORDEN	Edad	APELLIDOS Y NOMBRES	DOMICILIO	PROFESIÓN	SABE		
					Si es o no elegible para cargos concejiles	Leer	Escribir
443	49	Blas Ontin Juan	35 Morlanes	Mozo café	no	si	si
444	50	Blancas Floren Antonio	56 Largo	Labrador	si	no	no
445	51	Blancas Perez Antonio	29 Santa Catalina	id.	no	no	no
446	52	Blasco Burbano Blas	35 Arial bajo	Sillero	si	no	no
448	53	Blasco Cortés Juan Pedro	44 Templarios	Bracero	no	si	si
449	54	Blasco Cortés Pedro	46 Parras	id.	no	si	si
450	55	Blasco Sanchez Jose	58 Carcel	Cubero	si	si	si
451	56	Bonastre Semper Leonardo	60 Santa Catalina	Bracero	no	si	si
452	57	Bos Sales Jose	51 Libertad	Tahonero	si	si	si
"	58	Bravo Navarro Juan Antonio	53 Arial bajo	Cura párroco	no	si	si
454	59	Cabrejas Santos Sixto	31 Morlanes	Pintor	no	si	si
455	60	Cabrejas Villar Pablo	67 id.	id.	no	si	si
459	61	Calvo Perez Francisco	34 Rio	Médico	si	si	si
462	62	Campos Po rrasa Antonio	37 id.	Herrero	no	si	si
463	63	Campos Judez Sixto	33 Santa Catalina	Labrador	si	si	si
464	64	Campos Perez Antonio	67 Arenal	Bracero	si	no	no
"	65	Canalejo Dominguez Trinidad Jose	32 Rio	Empleado	no	si	si
467	66	Cansado Sanchez Blas	68 Largo	Propietario	si	no	no
468	67	Cansado Sanchez Millan	57 Horno	Bracero	si	no	no
469	68	Cansado Sanchez Pablo	58 Templarios	id.	si	si	si
470	69	Cansado Sanchez Pedro	50 Largo	id.	si	no	no
471	70	Ceamanos Hueso Jose	38 id.	id.	no	no	no
473	71	Cebolla Gomez Desiderio	42 Bodeguillas	id.	si	no	no
474	72	Cid Vela Jose	36 Libertad	id.	no	si	si
"	73	Cid Villarreal Pascual	30 Carcel	Empleado	no	si	si
476	74	Civil Torres Vicente	63 id.	Carpintero	si	si	si
477	75	Cortes Alonso Juan	54 Libertad	Comerciante	si	no	no
"	76	Costea Puértolas Agustin	32 id.	Pianista	no	si	si
478	77	Crespo Sanz Julian	53 Extramuros	Bracero	no	no	no
479	78	Cristobal Aguilar Juan Antonio	36 Bodeguillas	id.	no	no	no
480	79	Cristobal Aparicio Francisco	38 Arial bajo	Labrador	si	no	no
"	80	Cristobal Burbano Segundo	27 Bodeguillas	Bracero	no	si	si
481	81	Cristobal Fernandez Jose	44 id.	Labrador	si	no	no
482	82	Cristobal Campos Jorge	60 Libertad	Comerciante	si	si	si
483	83	Cristobal Floren Francisco	69 Largo	Labrador	si	no	no
484	84	Cristobal Floren Manuel	71 Propietario	Propietario	si	no	no
485	85	Cristobal Floren Vicente	53 Templarios	Bracero	si	no	no
486	86	Cristobal Judez Fernando	39 Nevera	id.	no	no	no
487	87	Cristobal Muñoz Eusebio	40 Parras	Labrador	si	no	no
489	88	Cristobal Oroz Ramon	67 Arenal	id.	si	si	si
"	89	Cristobal Pascual Manuel	28 Carrel largo	Bracero	no	no	no
490	90	Cristobal Perez Francisco	56 Bodeguillas	Labrador	si	si	si
"	91	Cristobal Romanos Ramon	26 Libertad	Escribiente	no	si	si
491	92	Cristobal Semper Manuel	28 Largo	Bracero	no	no	no
493	93	De Gracia Garcia Antonio	31 Parras	id.	si	no	no
497	94	De San Joaquin Antonio	50 Extramuros	id.	no	no	no
499	95	Dominguez Campos Blas	32 Largo	id.	no	no	no
501	96	Duce Campos Jose	30 Rio	Posador	no	si	si
"	97	Duce Erruz Antonio	27 Horno	Bracero	no	si	si
502	98	Duce Ibañez Antonio	63 id.	id.	si	no	no
504	99	Duce Judez Nicasio	61 Rio	Posador	si	si	si
505	100	Duce Lozano Francisco	29 Arial bajo	Empleado	no	si	si
"	101	Duce Muñoz Ramon	25 Plaza S. Martin	Albañil	no	si	si
507	102	Duce Peña Félix	52 San Martin	Bracero	si	no	no
"	103	Duce Serrano Miguel	28 Arial bajo	id.	no	si	si
508	104	Duce Soriano Manuel	46 id.	id.	si	si	si
509	105	Duce Soriano Pascual	40 Extramuros	id.	si	si	si
"	106	Elipe Bonasa Pedro	26 Templarios	id.	no	no	no
513	107	Erruz Marco Camilo	40 Largo	Labrador	si	si	si
515	108	Esteban Fernandez Pascual	42 Morlanes	Zapatero	no	si	si

SABE		NÚMERO DE ORDEN	APELLIDOS Y NOMBRES	Edad	DOMICILIO	PROFESIÓN	SABE	
Si es o no elegible para cargos concejales.	Leer						Escribir	
no	si	109	Esteban Mambona Mariano	26	Bodeguillas	Bracero	no	no
si	no	517	Esteban Moreno Manuel	70	Parras	id.	no	no
no	no	111	Feced Valero Joaquin	30	Arial bajo	Juez 1.ª instancia	no	si
si	no	519	Felz Puig Samper Luis	40	Libertad	Propietario	si	si
no	si	520	Fernandez Garcia Jorge	72	Templarios	Labrador	si	no
no	si	521	Fernandez Garcia Mateo	56	Arial bajo	Tejedor	si	si
si	si	523	Fernandez Martinez Felipe	49	Libertad	Comerciante	si	si
no	si	524	Fornies Miñana Miguel	41	Horno	id.	si	si
si	si	"	Floren Acero Vicente	28	Libertad	Estudiante	no	si
no	si	525	Floren Cejador Pascual	76	Arial bajo	Propietario	si	si
no	si	526	Floren Leon Pascual	45	Libertad	id.	si	si
no	si	527	Floren Perez Mariano	48	Arial bajo	Labrador	si	no
si	si	528	Fuentes Alvaro Serafin	41	Libertad	Cerero	si	si
no	si	529	Fuentes Garcia Manuel	43	Arenal	Bracero	si	no
si	si	531	Fuentes Marco Juan	33	Bodeguillas	id.	no	no
si	no	534	Galindo Campos Miguel	36	Rio	Abogado	si	si
no	si	535	Garcia Asensio Evaristo	46	Carcel	Colchonero	no	si
si	no	"	Garcia Asensio Frutos	42	Bodeguillas	id.	no	no
si	no	537	Garcia Bernal Higinio	37	Horno	Bracero	si	no
si	si	538	Garcia Calleja Juan	74	Arial bajo	Labrador	si	no
si	no	539	Garcia Ceamanos Francisco	30	Nevera	Bracero	no	no
no	no	540	Garcia Ceamanos Manuel	34	Bodeguillas	Mozo café	no	si
si	no	543	Garcia Duce Manuel	38	id.	Barbero	no	no
no	si	544	Garcia Duce Vicente	34	Arenal	id.	no	si
no	si	545	Garcia Erruz Pascual	29	Parras	id.	no	si
si	si	546	Garcia Floren Manuel	73	Libertad	Propietario	si	si
si	no	547	Garcia Garcia Gregorio	39	Horno	Bracero	si	si
no	si	548	Garcia Gil Pascual	31	Santa Catalina	Hornero	no	si
no	no	549	Garcia Moreno Miguel	41	Extramuros	Labrador	si	si
no	no	550	Garcia Sanchez Antonio	70	Parras	Bracero	si	no
si	no	551	Garcia Sanchez Jose	53	Horno	id.	si	si
no	si	552	Garcia Sanchez Manuel	69	Arenal	Labrador	si	no
si	no	553	Garcia Sierra Nicolas	69	Arenal	Zapatero	si	no
si	si	554	Garza Duce Vicente	52	Rio	Bracero	no	no
si	no	"	Gil Bernal Pascual	31	Bodeguillas	Coadjutor	no	si
si	no	"	Gil Clemente Enrique	55	Plaza S. Martin	Médico	no	si
si	no	556	Gil Bernal Juan Manuel	35	Libertad	Escribano	si	si
no	no	"	Gil Vigneau Pedro	62	Arial bajo	Propietario	no	si
si	no	558	Gimeno Duce Baldomero	67	Libertad	Comerciante	no	si
si	no	559	Gimeno Duce Manuel	33	id.	Bracero	no	si
no	no	"	Gomez Erruz Francisco	65	Extramuros	Propietario	no	si
si	si	"	Gomez Bringa Adolfo	52	Rio	Pianista	no	si
no	si	"	Gomez Fuentes Leopoldo	32	id.	Comerciante	no	si
no	si	"	Gonzalez Diaz Miguel	32	Arenal	Choricero	si	si
no	no	566	Hernandez Clemente Anselmo	28	Libertad	Empleado	si	si
si	no	567	Hernandez Ugedo Vicente	41	Extramuros	Papelero	no	no
no	no	568	Hernandez Vinuesa Manuel	62	Santa Catalina	Alpargatero	no	no
no	no	"	Hueso Laorden Francisco	71	Nevera	Propietario	si	si
no	si	569	Ibañez Bueno Antonio	44	Plaza S. Martin	Cortador	si	si
no	si	570	Ibañez Corbatón Bernardo	30	Horno	Esquilador	no	si
si	no	571	Ibañez Duce Manuel	35	Largo	Carretero	si	si
si	si	572	Ibañez Duce Pascual	43	Libertad	Bracero	no	no
no	si	573	Ibañez Ferrer Jorge	45	Horno	Esquilador	si	no
si	no	"	Ibañez Garcia Dionisio	65	Templarios	Bracero	no	si
no	si	575	Ibañez Garcia Manuel	27	Santa Catalina	Propietario	si	si
si	si	576	Ibañez Heredia Pascual	47	id.	id.	si	no
si	si	578	Ibañez Ibañez Manuel	68	Horno	Comerciante	si	si
no	no	579	Ibañez Polo Manuel	32	Rio	Propietario	si	no
si	si	580	Ibañez Sanchez Antonio	68	Santa Catalina	id.	si	si
no	si	"	Inoges Blancas Antonio	46	Arial bajo	Bracero	no	no
no	si	168	"	52	Horno		no	no



NÚMERO DE ORDEN		APELLIDOS Y NOMBRES	Edad	DOMICILIO	PROFESIÓN	SABE		
De la inscripción general	En la Sección					Si es o no competente para el cargo concurrido	Leer	Escribir
582	169	Inoges Campos Jose	55	Arial bajo	Labrador	si	no	no
583	170	Inoges Perez Pascual	49	Templarios	id.	si	si	si
585	171	Irigoyen Enguita Francisco	30	Santa Catalina	Bracero	no	no	no
586	172	Irigoyen Serrano Felipe	44	Bodeguillas	id.	no	no	no
587	173	Irigoyen Serrano Manuel	46	Arial bajo	id.	si	si	si
588	174	Jaime Bonasa Jacinto	84	Horno	Labrador	si	si	si
589	175	Jarabo Alonso Baltasar	39	Libertad	Comerciante	no	si	si
591	176	Joven Martinez Miguel	42	Carcel	Escribiente	no	si	si
592	177	Judez Bercebal Francisco	44	Parras	Bracero	si	no	no
594	178	Judez Bernal Antonio	59	Arial bajo	Labrador	si	no	no
596	179	Judez Bernal Ramon	48	id.	id.	si	si	si
"	180	Judez Cristobal Francisco	26	Largo	Bracero	no	no	no
597	181	Judez Cristobal Tomas	31	id.	id.	no	no	no
598	182	Judez Floren Mariano	49	Templarios	Labrador	si	si	si
599	183	Judez Perales Silvestre	39	Bodeguillas	Bracero	no	no	no
600	184	Judez Romero Pascual	59	Santa Catalina	id.	si	no	no
"	185	Judez Sanchez Cesareo	26	Arial bajo	Labrador	no	si	si
601	186	Judez Semper Victoriano	42	Parras	Bracero	no	no	no
602	187	Judez Serrano Antonio	61	Santa Catalina	id.	si	no	no
603	188	Labrador Asensio Simon	45	id.	id.	si	no	no
604	189	Labrador Asensio Vicente	31	Largo	Labrador	no	no	no
605	190	Labrador Perez Agustin	36	Extramuros	Bracero	no	no	no
606	191	Lacorte Hernandez Ventura	59	Largo	Labrador	si	no	no
607	192	Lafuente Corral Isidro	55	Rio	id.	si	no	no
608	193	Lafuente Sanz Manuel	38	Arenal	Bracero	no	no	no
609	194	Lafuente Sanz Vicente	34	Bodeguillas	id.	no	no	no
610	195	Lahoz Pelles Timoteo	35	Extramuros	Vajillero	si	no	no
611	196	Lalcona Vicioso Custodio	44	Rio	Cerero	si	si	si
"	197	Lapeña Peña Inocencio	25	Libertad	Alpargatero	no	si	si
612	198	Lapeña Sevilla Isidoro	46	Santa Catalina	Bracero	no	no	no
613	199	Larena Llorens Francisco	40	Arial bajo	id.	no	no	no
614	200	Larena Tomas Manuel	45	Horno	Tejedor	si	si	si
618	201	Lezcano Garcia Ramon	31	Parras	Herrero	si	si	si
619	202	Lidon Esteban Jose	31	Bodeguillas	Zapatero	no	si	si
"	203	Lopez Esteban Ramon	53	Extramuros	Jefe estacion	no	si	si
"	204	Lopez Almazul Ignacio	26	Libertad	Carpintero	no	si	si
621	205	Lozano Andaluz Silvestre	60	Parras	Labrador	si	no	no
623	206	Lozano Burbano Miguel	49	id.	id.	si	no	no
624	207	Lozano Cristobal Vicente	45	Carcel	id.	si	no	no
625	208	Lozano Duce Jose	72	Largo	Bracero	si	no	no
626	209	Lozano Moreno Julian	31	Bodeguillas	Albañil	no	si	si
627	210	Lozano Najera Antonio	60	Arial bajo	Comerciante	si	si	si
628	211	Lozano Sanchez Antonio	35	Largo	Bracero	si	no	no
"	212	Lozano Sanchez Modesto	29	Rio	Comerciante	no	si	si
"	213	Lozano Trigo Ramon	28	Libertad	Carpintero	no	si	si
629	214	Lozano Zuluaga Juan	41	Morlanes	Zapatero	si	si	si
630	215	Lozano Zuluaga Nicolas	47	Rio	id.	si	si	si
633	216	Maroto Ramirez Anselmo	60	Extramuros	Empleado	no	si	si
634	217	Marco Pascual Cecilio	59	Santa Catalina	Bracero	si	si	si
635	218	Marco Pascual Manuel	61	Largo	id.	si	no	no
"	219	Marques Rubio Ramon	36	Extramuros	id.	no	si	si
637	220	Martinez Cristobal Valero	53	Bodeguillas	id.	no	no	no
638	221	Martinez Cristobal Vicente	63	id.	id.	si	no	no
"	222	Martinez Iglesias Alejandro	26	Nevera	id.	no	si	si
641	223	Martinez Lapuerta Eustasio	38	Rio	Comerciante	si	si	si
643	224	Mate Gomez Nicolas	32	Libertad	id.	no	si	si
"	225	Medarde Sanz Juan	26	Morlanes	Sillero	no	si	si
647	226	Medarde Sanz Pascual	38	Nevera	Bracero	si	no	no
"	227	Melendo Bernal Andres	32	Rio	Jabonero	no	si	si
"	228	Melendo Lopez Manuel	27	Santa Catalina	Bracero	no	no	no

NÚMERO DE ORDEN	
De la inscripción general	En la Sección
"	229
648	230
"	231
"	232
650	233
"	234
652	235
653	236
654	237
656	238
657	239
558	240
659	241
662	242
664	243
665	244
666	245
"	246
667	247
668	248
670	249
671	250
673	251
"	252
674	253
675	254
677	255
678	256
679	257
681	258
"	259
"	260
"	261
683	262
685	263
686	264
688	265
689	266
690	267
691	268
692	269
693	270
696	271
697	272
698	273
699	274
700	275
701	276
"	277
703	278
704	279
705	280
706	281
"	282
"	283
710	284
"	285
"	286
711	287
714	288



DE LA PROVINCIA DE ZARAGOZA

SABE			NÚMERO DE ORDEN	APELLIDOS Y NOMBRES	Edad.	DOMICILIO	PROFESIÓN	SABE		
Si es o no elegible para cargos concejales.	Leer.	Escribir.						Si es o no elegible para cargos concejales.	Leer.	Escribir.
si	no	no								
si	si	si								
no	no	no	648	229	Melendo Lopez Mariano	25 Santa Catalina	Bracero	no	no	no
no	no	no		230	Melendo Lopez Pablo	35 Bodeguillas	id.	no	no	no
no	no	no		231	Menes Romanos Mariano	30 Carrel largo	id.	no	no	no
si	si	si		232	Mesado Balaguer Juan	52 Carcel	Empleado	no	si	si
si	si	si	650	233	Molinero Chueca Antonio	56 Libertad	Cerero	si	si	si
no	si	si		234	Millan Tomas Baltasar	44 Carrel largo	Alpargatero	no	si	si
no	si	si	652	235	Montero Cristobal Francisco	37 Templarios	Bracero	si	si	si
si	no	no	653	236	Montero Cristobal Gregorio	35 id.	id.	si	no	no
si	no	no	654	237	Montero Erruz Francisco	35 Bodeguillas	id.	si	si	si
si	si	si	656	238	Montero Soriano Francisco	66 Morlanes	Labrador	si	no	no
no	no	no	657	239	Monton Benedi Vicente	49 Libertad	Bracero	si	no	no
no	no	no	558	240	Monton Juez Mariano	46 id.	Comerciante	si	si	si
si	si	si	659	241	Mora Lozano Elias	41 id.	Bracero	si	no	no
no	no	no	662	242	Moreno Cristobal Manuel	37 Arial bajo	Labrador	si	si	si
si	no	no	664	243	Moreno Corral Manuel	59 id.	Propietario	si	si	si
no	si	si	665	244	Moreno Floren Carlos	45 Largo	Labrador	si	si	si
no	no	no	666	245	Moreno Pascual Victoriano	39 Horno	id.	si	si	si
si	no	no		246	Moros Barca Carlos	27 Libertad	Barbero	no	si	si
si	no	no	667	247	Moros Barca Vicente	32 id.	id.	si	si	si
no	no	no	668	248	Moros Duce Antonio	32 Rio	id.	si	si	si
no	no	no	670	249	Moros Parral Sebastian	42 id.	id.	si	si	si
si	no	no	671	250	Morte Arguedas Francisco	29 Santa Catalina	Bracero	no	no	no
si	no	no	673	251	Muñoz Tomas Dionisio	36 Libertad	Sastre	no	si	si
no	no	no		252	Muñoz Tomas Higinio	25 Carcel	Bracero	no	no	no
no	no	no	674	253	Muñoz Tomas Vicente	38 Nevera	id.	no	no	no
si	no	no	675	254	Navarro Bueno Pascual	68 Largo	id.	si	si	si
si	si	si	677	255	Nieto Garcia Vicente	41 Horno	id.	si	no	no
no	si	si	678	256	Núñez Mirallas Pedro	55 Carcel	id.	no	no	no
no	no	no	679	257	Olivas Marco José	52 Horno	Herrero	si	si	si
no	no	no	681	258	Obensa Ferrer Mariano	44 Libertad	Zapatero	si	si	si
si	si	si		259	Pablo del Rio Gerónimo	39 Extramuros	Labrador	no	si	si
si	si	si		260	Padilla Erruz Juan	27 Libertad	Propietario	no	si	si
no	si	si		261	Padilla Erruz Raimundo	26 Rio	Estudiante	no	si	si
no	si	si	683	262	Pardos Perez Antonio	31 Carcel	Botero	si	si	si
no	si	si	685	263	Parral Cristobal Justo	43 Libertad	Alcaide	no	si	si
no	si	si	686	264	Parral Guillen Esteban	52 Templarios	Bracero	si	no	no
si	no	no	688	265	Parral Perez Vicente	30 Santa Catalina	id.	no	no	no
si	no	no	689	266	Pascual Asensio Gregorio	52 Horno	id.	si	no	no
si	no	no	690	267	Pascual Asensio José	39 id.	id.	no	no	no
si	no	no	691	268	Pascual Cortés Raimundo	45 Arial bajo	id.	si	no	no
no	si	si	692	269	Pascual Juez Manuel	31 Parras	id.	no	no	no
si	si	si	693	270	Pascual Martínez Marcelino	42 id.	id.	no	si	si
si	no	no	696	271	Pascual Trasobares Miguel	70 Libertad	Labrador	si	no	no
no	si	si	697	272	Peña Gil Ignacio	65 Nevera	Bracero	no	no	no
no	si	si	698	273	Peña Gil Manuel	59 id.	id.	si	no	no
si	si	si	699	274	Peña Larriba José	44 Arial bajo	Carpintero	no	si	si
si	si	si	700	275	Peña Mambiona Julian	35 Bodeguillas	Bracero	no	no	no
no	si	si	701	276	Peña Sanchez Manuel	59 Arial bajo	Labrador	si	no	no
si	si	si		277	Perez Blasco Agustin	56 Parras	Bracero	si	si	si
si	no	no	703	278	Perez Cortes Ventura	70 Rio	Propietario	si	no	no
no	si	si	704	279	Perez Garcia Francisco	64 Santa Catalina	id.	si	no	no
no	no	no	705	280	Perez Garcia Higinio	44 Arial bajo	Labrador	si	no	no
si	no	no	706	281	Perez Gras Manuel	31 id.	Bracero	si	si	si
no	si	si		282	Perez Lafuente Pascual	36 Extramuros	Harinero	no	si	si
si	si	si		283	Perez Sanchez Gaspar	27 Santa Catalina	Bracero	no	no	no
no	si	si	710	284	Perez Ugedo Atanasio	71 Templarios	Comerciante	si	si	si
no	si	si		285	Pina España Manuel	51 Hornó	Empleado	no	si	si
si	no	no		286	Pinilla Ugedo Eusebio	33 Rio	Sastre	no	si	si
no	si	si	711	287	Polo Ibanez Ventura	41 Libertad	Bracero	no	si	si
no	no	no	714	288	Polo Lafuente Miguel	62 Santa Catalina	Labrador	si	no	no

ATECA.—Sección 2.ª

NÚMERO DE ORDEN	En la Sección	APELLIDOS Y NOMBRES	Edad	DOMICILIO	PROFESIÓN	SABE		
						Si es o no elegible para cargos concejales	Leer	Escribir
715	289	Polo Menés Prudencio	67	Largo	Labrador	si	si	si
716	290	Polo Parral Francisco	34	id.	id.	si	si	si
717	291	Revuelta Bartolomé Pedro	42	Libertad	Abogado	si	si	si
719	292	Remacha Arguedas Santiago	45	Arial bajo	Bracero	si	no	no
720	293	Remacha Delgado Silvestre	41	Parras	Albañil	si	si	si
721	294	Remacha Piquero Florencio	71	id.	id.	no	no	no
722	295	Remartínez Bernal Alejo	34	Bodeguillas	Bracero	no	no	no
724	296	Remartínez Lozano Jorge	42	San Martín	id.	no	si	si
"	297	Rodríguez Benavente Francisco	53	Arial bajo	Empleado	no	si	si
728	298	Romanos Lorcás Pascual	31	Arenal	Bracero	si	si	si
729	299	Romanos Lozano Pascual	32	id.	id.	si	si	si
730	300	Romanos Sabroso Francisco	57	Extramuros	Labrador	si	no	no
731	301	Ruiz Polo Gil	54	Arial bajo	Alpargatero	si	si	si
732	302	Sabroso Cristóbal Jorge	29	Horno	Bracero	no	no	no
"	303	Sabroso Marco Enrique	27	Largo	id.	no	si	si
733	304	Sabroso Martínez Pascual	54	id.	id.	si	no	no
734	305	Sabroso Morte José	40	Bodeguillas	Molinero	no	si	si
"	306	Sabroso Pascual Francisco	29	Libertad	Papelero	no	si	si
735	307	Sabroso Pérez Javier	41	Bodeguillas	Bracero	si	no	no
"	308	Saldaña Raya Rafael	37	Río	Comerciante	no	no	no
737	309	Sanchez Aparicio Manuel	59	Templarios	Labrador	si	no	no
"	310	Sanchez Del Campo Aniceto	33	Bodeguillas	Tintorero	no	si	si
739	311	Sanchez Fernández Anacleto	34	Santa Catalina	Labrador	si	no	no
740	312	Sanchez Fuentes Manuel	42	id.	id.	no	no	no
"	313	Sanchez Gómez Pedro	27	Arenal	Sastre	no	si	si
741	314	Sanchez Juez Rudesindo	35	Horno	Bracero	no	no	no
742	315	Sanchez Larena Agustín	62	Arenal	Sastre	si	si	si
743	316	Sanchez Lozano Pascual	38	Horno	Labrador	si	si	si
746	317	Sanchez Moreno Francisco	43	San Martín	Comerciante	si	si	si
747	318	Sanchez Muñoz Pascual	47	id.	Labrador	si	si	si
748	319	Sanchez Sánchez Francisco	45	Río	Hojalatero	si	si	si
750	320	Sanchez Sanz Ignacio	59	id.	Herrero	si	si	si
"	321	Sanchez Sánchez Manuel	25	Arenal	Labrador	no	si	si
751	322	Sanchez Tobajas José	31	Largo	Bracero	no	no	no
752	323	Santaliestra Pardiña Manuel	37	Libertad	Comerciante	si	si	si
753	324	Santed García Higinio	53	id.	id.	si	si	si
754	325	Santed Vinuesa Luis	30	id.	id.	no	si	si
755	326	Santed Vinuesa Maximiliano	32	id.	id.	no	si	si
"	327	Sanz Martínez Leoncio	43	Santa Catalina	Harinero	no	si	si
757	328	Sauco Cabrerizo Desiderio	45	Parras	Bracero	no	si	si
"	329	Semper Sierra Ramon	27	Río	Labrador	no	si	si
760	330	Sicilia Rojo Mariano	47	Arial bajo	Procurador	si	si	si
761	331	Sierra Reta Vicente	45	Libertad	Comerciante	si	si	si
762	332	Sola Gras Ventura	30	Largo	Bracero	no	no	no
764	333	Sola Semper Eusebio	45	Río	Carpintero	si	si	si
765	334	Soria Pozo Francisco	76	Bodeguillas	Pastor	no	no	no
766	335	Soriano Enguita Pascual	45	Santa Catalina	Bracero	si	no	no
768	336	Soriano Semper Ramon	47	Arial bajo	Labrador	si	si	si
769	337	Soriano Tomás Antonio	44	Bodeguillas	Bracero	no	no	no
771	338	Taberné Guillen Pascual	38	Río	Sillero	si	si	si
772	339	Taberné Guillen Santiago	47	Libertad	id.	si	si	si
"	340	Tarragona Casado Tomás	62	Largo	Labrador	no	si	si
774	341	Teba Esteban Mateo	32	Cárcel	Bracero	no	no	no
775	342	Tejero Monge Francisco	34	Extramuros	id.	no	no	no
778	343	Trigo García Salvador	83	Libertad	Veterinario	si	si	si
781	344	Ugedo Cebolla Nicasio	47	id.	Comerciante	si	si	si
"	345	Bargas Medrano Benito	30	Río	id.	no	si	si
"	346	Vicen Ceamanos Cecilio	32	Extramuros	Labrador	no	si	si
784	347	Vicente Lora Emilio	37	San Martín	Empleado	no	si	si
785	348	Vicioso Santa María Vicente	30	Río	Molinero	no	si	si

NÚMERO DE ORDEN
De la inscripción general
782

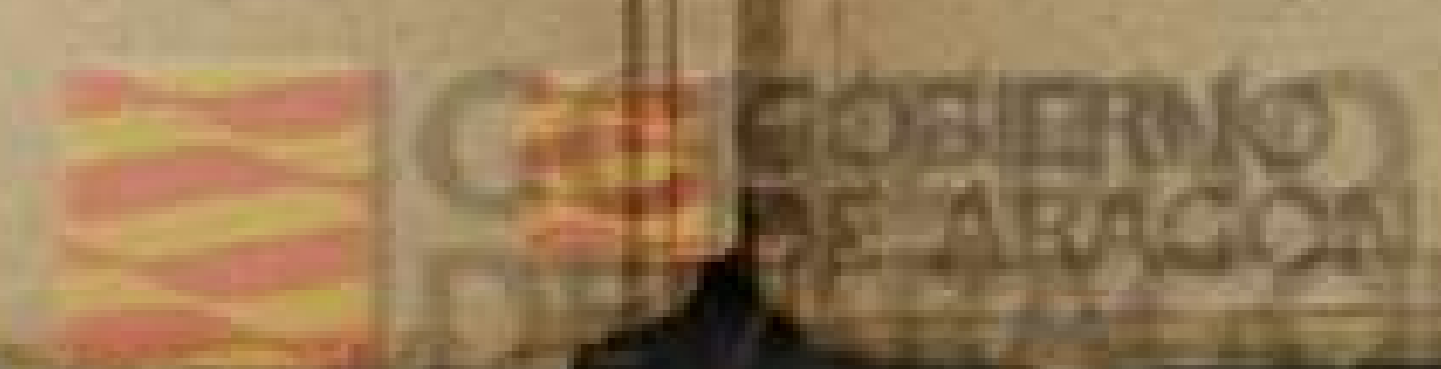

NÚMERO DE ORDEN	En la Sección. De la inscripción general.	APELLIDOS Y NOMBRES	Edad.	DOMICILIO	PROFESIÓN	SABER		
						Si es o no elegible para cargos concejiles.	Leer.	Escribir.
782	349	Vinuesa Alcántar Benito	30	Rio	Sastre	no	si	si
"	350	Zapata Romero Vicente	64	Libertad	Bracero	no	no	no

Zaragoza: Imprenta de Ramón Miedes, Plazuela de Santa Marta.

Si es o no elegible para cargos concejiles.
 S A B E
 Leer. . . .
 Escribir. . . .
 si si si
 si si si
 si si si
 si no no
 si si si
 no no no
 no no no
 no si si
 no si si
 si si si
 si si si
 si do no
 si si si
 no no no
 no si si
 si no no
 no si si
 no no no
 no si si
 si si si
 si si si
 si si si
 si si si
 si si si
 si si si
 no si si
 no no no
 si si si
 si si si
 no si si
 no no no
 no no no
 si si si
 si si si
 no si si
 no no no
 no no no
 si si si
 si si si
 no si si
 no si si
 no si si
 no si si



De la Ins.
e i p cion
gubernat...

n
1

n
4

5

n
6

7

8

9

10

n
11

13

n
15

n

n
17

18

19

20

21

22

24

n

n
25

26

27

28

29

30

32

33

34

35

36

37

38

n
39

41

n
44

46

47

48

n

n

n
50

51

n
52

n

n
54

55

56