

EPILA

Lista de los electores de este Municipio, que se publica á los efectos del párrafo 3.º del artículo 16 de la ley de 26 de Junio de 1890

RECTIFICACION DE 1895

Número de orden		APELLIDOS Y NOMBRES	Edad	DOMICILIO	PROFESIÓN	SABE		
De la inscripción general	En la Sección					Leer	Escribir	Si es ó no elegible por sus cargos concejales
Sección 1.ª								
	1	Adiego Dominguez Matias	80	Matalambre	Del campo	no	si	si
	2	Adiego Rivas Leon	29	id.	id.	no	no	no
	3	Adiego Tobajas Cayetano	53	id.	id.	no	no	no
	4	Alejandro Bernad Sixto	28	Subida Iglesia	id.	no	si	si
	3	Alejandro Remiro Angel	58	Larga	id.	si	no	no
	4	Alejandro Remiro Calixto	62	Castillo	id.	si	si	si
	5	Alejandro Remiro Eugenio	75	id.	id.	si	no	no
	6	Alejandro Viñuales Rafael	53	Matalambre	id.	no	si	si
	7	Almenara Virueta Mariano	55	Santo	id.	si	no	no
	»	Alonso Tello Antonio	32	Matalambre	Pastor	no	no	no
	102	Anciso Lasheras Manuel	35	id.	Del campo	no	no	no
	»	Andres Sierra Guillermo	26	id.	id.	no	no	no
	10	Aranda Calpe Andrés	43	Felices	Admor. particular	si	si	si
	11	Aured Ondiviela Mariano	36	Castillo	Del campo	no	no	no
	12	Aured Sanz Juan	31	Subida Iglesia	id.	no	si	si
	»	Ayala Dominguez Valero	26	id.	Cortador	si	si	si
	13	Aznar Bazan José	38	Matalambre	Del campo	no	si	si
	14	Aznar Bazan Manuel	33	Castillo	id.	si	si	si
	15	Aznar Bernad Mariano	51	id.	id.	no	no	no
	17	Aznar Herrero Julian	70	Bajo palacio	id.	si	no	no
	19	Aznar Marzo Faustino	36	Castillo	id.	no	no	no
	20	Aznar Marzo Raimundo	35	id.	id.	no	no	no
	21	Ballarin Cebrian Bernardo	29	id.	Pastor	no	no	no
	»	Ballarin Cebrian Roman	27	id.	id.	no	no	no
	23	Ballarin Garcia Maximino	32	Santo	Albañil	no	no	no
	24	Ballarin Lana Antonio	75	Castillo	id.	no	no	no
	25	Ballarin Lana Vicente	66	id.	id.	no	no	no
	27	Ballarin Sisas Simon	55	id.	Pastor	si	no	no
	31	Bargas Fornies Silvestre	44	Felices	Zapatero	si	si	si
	32	Bargas Lopez Vicente	68	Cadena	Propietario	si	si	si
	33	Bazan Adiego Manuel	70	Castillo	Del campo	si	no	no
	34	Bazan Alonso Jorge	69	id.	id.	si	si	si
	35	Bazan Carbajal Francisco	62	id.	id.	no	no	no
	36	Bazan Casamayor Patricio	62	Santo	id.	si	si	si
	37	Bazan Egea Mariano	31	Arrabal	id.	no	si	si
	38	Bazan Echevarria Cándido	31	Matalambre	id.	no	si	si
	39	Bazan Garcia Braulio	53	Arrabal	id.	si	no	no
	40	Bazan Garcia Eduardo	45	Castillo	id.	no	no	no
	41	Bazan Medrano Florencio	36	id.	Alpargatero	no	si	si
	42	Bazan Medrano Victorino	31	id.	Del campo	no	si	si
	46	Bazan Serrano Benito	48	id.	id.	si	no	no
	48	Bazan Sobreviela Camilo	31	Matalambre	id.	si	no	no
	»	Bazan Sobreviela Dionisio	26	Castillo	id.	no	no	no
	43	Bazan Remiro Francisco	64	Matalambre	id.	si	no	no
	44	Bazan Remiro Tomás	68	Arrabal	id.	si	no	no
	50	Bazan Zapata Francisco	30	Castillo	id.	no	no	no
	51	Bernad Alonso Evaristo	46	Subida Iglesia	id.	no	si	si
	»	Bernad Aznar Antonio	38	Castillo	Pastor	no	no	no
	52	Bernad Aznar Gregorio	44	id.	Del campo	si	no	no
	53	Bernad Escribano Bartolomé	40	id.	id.	no	no	no
	55	Bernad Rodriguez Pedro	31	Matalambre	id.	no	no	no
	57	Bernadans Murillo Ponciano	54	Santo	id.	si	no	no
	»	Bernadans Sanz Manuel	25	id.	id.	no	no	no
	»	Blasco Egea Francisco	33	Castillo	Pastor	no	si	si
	60	Blasco Torrijos Florencio	41	id.	id.	si	no	no
	»	Boj Argente Joaquin	26	id.	Del campo	no	no	no
	»	Cabeza Gomez Mariano	31	id.	id.	no	no	no
	502	Cabeza Remiro Bienvenido	39	Triperia	id.	no	no	no

SABE		
Leer	Escribir	Si es ó no elegible por sus cargos concejales
si	si	si
si	no	no
si	si	si
si	si	si
si	si	si
si	no	no
si	si	si
si	si	si
si	si	si
si	si	si
si	si	si
si	si	si
si	si	si
si	no	no
si	no	no
si	no	no
si	no	no
si	no	no
si	si	si
si	no	no
si	no	no
si	si	si

Número de orden		APELLIDOS Y NOMBRES	Edad	DOMICILIO	PROFESIÓN	SABE			Número de orden
De la inscripción general	En la Sección					Si es ó no elegible para cargos concejiles	Leer	Escribir	
61	59	Cabeza Remiro Cayo	43	Triperia	Del campo	si	no	no	
62	60	Calvo Alvarez Francisco	33	Castillo	Pastor	no	no	no	123
504	61	Calvo Alvarez Leon	38	id.	id.	no	no	no	
»	62	Callejas Domingo José	25	Plaza	Cotador	si	si	si	124
»	63	Camerano Ramos Salvador	36	Castillo	Del campo	no	no	no	126
63	64	Camerano Remiro Alberto	64	Santo	id.	si	no	no	
64	65	Casamayor Dominguez José	45	Castillo	id.	no	no	no	127
512	66	Casamayor Dominguez Rafael	65	id.	id.	si	no	no	123
65	67	Casamayor Romanos Antonio	57	Santo	id.	si	no	no	129
66	68	Casas Calvo Mariano	43	Castillo	Pastor	no	no	no	582
67	69	Casaña Garcia José	49	Larga	Del campo	si	no	no	131
70	70	Cobos Gascon Gregorio	45	Santo	Comerciante	si	si	si	132
»	71	Corella Ruiz Benito	27	Castillo	Del campo	no	no	no	133
71	72	Cortes Cortes Bernardo	31	Triperia	id.	si	si	si	135
72	73	Cortes Cortes Sixto	29	Condesea	id.	no	no	no	136
73	74	Cortes Garcia Tomás	30	Matalambre	Pastor	no	no	no	584
74	75	Cortes Marin Maximino	75	Arrabal	Albañil	no	no	no	
59	76	Blasco Martinez Julio	47	Santo	Pastor	si	no	no	
76	77	Cortes Martinez Nicolás	39	Castillo	Del campo	no	no	no	
77	78	Cortes Rosel Faustino	61	Condesea	id.	si	no	no	139
79	79	Crespo Garcia Cirilo	30	Matalambre	id.	no	no	no	141
»	80	Cuartero Gerez Elias	29	Felices	Comerciante	si	si	si	142
80	81	Cuartero Soler Tomás	60	Subida Iglesia	id.	si	si	si	143
»	82	Dominguez Herrero Francisco	65	Felices	Del campo	si	no	no	
86	83	Dominguez Lorente Isidro	56	Triperia	id.	no	no	no	
87	84	Dominguez Lorente Julian	44	Arrabal	id.	no	no	no	591
89	85	Dominguez Navarro Manuel	37	Castillo	id.	no	no	no	144
»	86	Dominguez Navarro Marcos	30	id.	id.	no	no	no	
90	87	Dominguez Navarro Severo	32	Matalambre	id.	no	no	no	
91	88	Dominguez Remiro Vicente	64	Castillo	id.	no	no	no	145
»	89	Dominguez Sobreviela Francisco	39	Felices	id.	no	no	no	596
»	90	Dominguez Sobreviela Pablo	27	id.	id.	no	si	si	146
96	91	Echeverria Bernadans Marcos	40	Plaza	Comerciante	si	si	si	
97	92	Echeverria Bernadans Maximino	45	Larga	Propietario	si	si	si	147
99	93	Echeverria Sobreviela Miguel	38	Matalambre	Del campo	no	no	no	148
100	94	Echeverria Sobreviela Simón	32	Arrabal	id.	no	no	no	
92	95	Egea Bazan Ignacio	30	Castillo	Pastor	no	no	no	149
93	96	Egea Lapidra Tomás	31	Condesea	Del campo	no	si	si	150
94	97	Egea Maella Segundo	73	Santo	Pastor	si	no	no	152
95	98	Egea Sariñena Desiderio	58	Castillo	id.	si	no	no	153
»	99	Egea Valero Benito	26	id.	id.	no	no	no	154
101	100	Enciso Gil Cristobal	42	id.	id.	no	no	no	155
103	101	Envid Gracia Joaquin	33	Casamayor	Cortado	si	si	si	
104	102	Envid Juez Joaquin	63	Larga	id.	si	no	no	156
546	103	Espiago Diaz Conrado	40	Condesea	Barbero	si	si	si	158
105	104	Esteban Muñoz Joaquin	54	Cadena	Del campo	no	no	no	
»	105	Fabre Muñoz Fernando	25	Castillo	Pastor	no	no	no	159
107	106	Fabre Perez Fernando	57	Matalambre	id.	no	no	no	160
110	107	Felipe Gilaverte Mariano	42	id.	id.	no	no	no	161
111	108	Felipe Gilaverte Romualdo	34	Arrabal	id.	si	si	si	162
112	109	Felipe Martinez Gerónimo	63	Castillo	id.	si	no	no	164
113	110	Felipe Martinez Pio	69	Arrabal	id.	si	no	no	165
115	111	Filera Moyanos Bienvenido	72	id.	Del campo	si	si	si	167
116	112	Fornes Cobos Blas	39	Castillo	Pastor	no	no	no	168
»	113	Garcia Bazan Julian	27	Santo	Del campo	no	no	no	169
564	114	Garcia Bazan Mariano	33	Felices	id.	no	no	no	
117	115	Garcia Bernad Mariano	69	Arrabal	id.	si	no	no	610
119	116	Garcia Bravo Mariano	71	Matalambre	id.	no	no	no	170
568	117	Garcia Gracia Alejandro	65	Santo	id.	si	no	no	171
»	118	Garcia Lorente Angel	26	Matalambre	id.	no	no	no	172

SABE			Número de orden	APELLIDOS Y NOMBRES	Edad	DOMICILIO	PROFESIÓN	SABE		
Leer	Escribir	Si es ó no elegible por su cargo conveñien						Leer	Escribir	Si es ó no elegible por su cargo conveñien
si	no	no	119	Garcia Morales Leon	31	Orcal	Zapatero	si	si	si
no	no	no	123	Garcia Remiro Cipriano	30	Larga	Del campo	no	no	no
si	si	si	121	Garcia Remiro Hermenegildo	26	Castillo	id.	no	si	si
no	no	no	124	Garcia Remiro Julian	37	Larga	id.	si	no	no
si	no	no	126	Garcia Remiro Ramon	40	id.	id.	si	no	no
no	no	no	127	Garcia Roy Joaquin	59	Matalambre	id.	no	no	no
si	no	no	125	Garcia Roy Mariano	49	Castillo	id.	si	no	no
si	no	no	123	Garcia Ruiz (mayor) Valero	62	Subida Iglesia	id.	si	si	si
no	no	no	129	Garcia Ruiz Vicente	30	Triperia	id.	no	no	no
si	no	no	582	Garcia Salas Mariano	50	id.	id.	no	no	no
si	si	si	131	Garcia Sariñena Manuel	47	Matalambre	id.	no	no	no
no	no	no	132	Garcia Viruete Florencio	52	id.	id.	no	no	no
si	si	si	133	Garcia Viruete Jacinto	43	Santo	Barbero	si	si	si
no	no	no	135	Gaspar Larroy Martin	46	Subida Iglesia	Carpintero	si	si	si
no	no	no	136	Gaspar Latre Mariano	67	Condessa	Del campo	si	si	si
no	no	no	584	Gaspar Remiro Benito	29	id.	id.	si	si	si
si	no	no	135	Gil Azuela José	33	Felices	Comerciante	si	si	si
no	no	no	136	Gil Molinero Pedro	32	Arrabal	Del campo	no	no	no
si	no	no	137	Gil Sisás Florencio	34	Castillo	Pastor	si	no	no
no	no	no	139	Gilaverte Bazan Mariano	57	Matalambre	Del campo	no	no	no
si	si	si	141	Gilaverte Bravo Victor	70	Castillo	id.	si	no	no
si	si	si	142	Gilaverte Modrego Francisco	31	id.	Pastor	no	no	no
si	no	no	143	Gilaverte Modrego Manuel	47	Santo	id.	no	no	no
no	no	no	142	Gilaverte Moreno Nicolás	25	Matalambre	Del campo	no	no	no
no	no	ou	143	Gilaverte Moreno Pascual	27	id.	id.	no	no	no
no	no	no	591	Gilaverte Roncal Constantino	29	Arrabal	id.	no	si	si
no	no	no	144	Gilaverte Roy Clemente	58	Larga	id.	si	si	si
no	no	no	146	Gimenez Lorente Justo	25	Plaza	Posador	si	si	si
no	no	no	145	Gonzalez Barbod Bernabé	45	Matalambre	Del campo	no	no	no
no	si	si	596	Gonzalez Barbod Casto	35	Triperia	id.	no	no	no
no	si	si	146	Gonzalez Barbod Teodoro	38	Castillo	id.	no	no	no
si	si	si	150	Gonzalez Brase Agustin	26	Santo	id.	no	si	si
si	si	si	147	Gonzalez Mareca Francisco	52	Castillo	id.	no	no	no
no	no	no	148	Gracia Atanasio de	72	id.	Pastor	no	no	no
no	no	no	153	Gracia Felipe de	27	Matalambre	Del campo	no	no	no
no	no	no	154	Gracia Juan Bautista de	28	id.	id.	no	no	no
no	si	si	149	Gracia Pedro de	40	Castillo	Pastor	no	no	no
si	no	no	150	Gracia Ponciano de	30	Matalambre	Del campo	si	no	no
si	no	no	152	Gracia Aznar Mariano	55	Castillo	id.	si	si	si
no	no	no	153	Gracia Dominguez Matias	35	id.	Pastor	no	no	no
no	no	no	154	Gracia Navarro Mariano	33	id.	Del campo	no	si	si
si	si	si	155	Gracia Sobreviela Mariano	33	Casamayor	id.	no	si	si
si	no	no	161	Gracia Sobreviela Simon	28	Castillo	id.	no	si	si
si	si	si	156	Gracia Sobreviela Vicente	30	id.	id.	no	si	si
no	no	no	158	Herrero Garcia Pascual	40	id.	Pastor	no	no	no
no	no	no	164	Huerta Argiles Bonifacio	36	Casamayor	Maestro	no	si	si
no	no	no	159	Huerta Aured Santos	34	Arrabal	Del campo	no	no	no
no	no	no	160	Huerta Clemente Juan	40	Castillo	id.	si	no	no
si	si	si	161	Huerta Garcia Bernabé	39	id.	Pastor	no	no	no
si	no	no	162	Huerta Garcia Manuel	31	Matalambre	Del campo	no	no	no
si	no	no	164	Huerta Sobreviela Florencio	63	Castillo	id.	no	no	no
si	si	si	165	Huerta Vela Romualdo	48	Santo	Comerciante	si	si	si
no	no	no	167	Yague Diez Narciso	39	Castillo	Pastor	no	no	no
no	no	no	168	Ibañez Bernal Blas	51	Matalambre	Del campo	no	no	no
no	no	no	169	Ibañez Bernal José	55	id.	id.	no	no	no
si	no	no	174	Ibañez Felipe Marcelino	29	id.	id.	no	no	no
no	no	no	610	Ibañez Lorente Manuel	45	Castillo	id.	no	no	no
no	no	no	170	Ibañez Martinez Teodoro	30	id.	Pastor	no	no	no
si	no	no	171	Ibañez Remiro Teodoro	69	id.	id.	no	no	no
no	no	no	172	Ibañez Rómero Lorenzo	45	id.	Del campo	no	no	no

Epila



Número de orden		APELLIDOS Y NOMBRES	Edad	DOMICILIO	PROFESIÓN	SABE		
De la Inscripción en la Sección	De la Inscripción en la Sección					Leer	Escribir	Si es o no elegible para cargos concejiles.
173	179	Ibañez Vela Inocencio	33	Matalambre	Pastor	no	no	no
174	180	Inaga Gaspar Silvestre	42	id.	Empleado	no	no	no
177	181	Juste Mailana Simón	50	Cadena	Del campo	si	no	no
»	182	Juste Martinez Antonio	26	Matalambre	id.	no	si	si
178	183	Lacarta Sebastian Domingo	45	Santo	Pastor	no	no	no
179	184	Lacasa Algora Lorenzo	56	Casamayor	Sacerdote	no	si	si
181	185	Lahuerta Alambra José	47	Castillo	Del campo	no	no	no
182	186	Lana Aznar Benito	30	Santo	id.	no	si	si
183	187	Lana Aznar José	50	Matalambre	id.	no	no	no
185	188	Lana Cuartero Pedro	40	Castillo	id.	no	no	no
186	189	Lana Lagunas José	71	Santo	id.	si	no	no
»	190	Lana Marzo Mariano	28	Matalambre	id.	no	no	no
188	191	Lana Romero Juan	66	Arrabal	id.	si	no	no
189	192	Lana Romero Santiago	56	Condese	id.	no	no	no
190	193	Lana Rosel Pedro José	45	Subida Iglesia	Sacerdote	no	si	si
»	194	Lana Ruiz Policarpo	29	Matalambre	Del campo	no	no	no
192	195	Lana Sariñena Angel	40	Castillo	id.	no	no	no
»	196	Lana Sariñena Justo	26	Santo	id.	no	si	si
193	197	Lana Simón José	59	id.	id.	si	si	si
194	198	Langa Gil Gregorio	39	Matalambre	Pastor	no	no	no
»	199	Langa Martinez Domingo	68	Castillo	id.	no	no	no
195	200	Langarita Alonso Andrés	44	Condese	Propietario	si	si	si
197	201	Larena Zarlanga Gregorio	57	Castillo	Del campo	no	no	no
199	202	Lasarte Ibañez Juan	52	Matalambre	id.	no	no	no
200	203	Latorre Monteagudo Simón	49	id.	id.	no	no	no
201	204	Latorre Pola (mayor) Alejandro	50	Orcal	Cafetero	si	si	si
»	205	Latorre Pola (menor) Alejandro	26	id.	id.	no	si	si
203	206	Latre Brasé Joaquín	35	Triperia	Zapatero	no	si	si
202	207	Latre Brasé Pedro	48	id.	Del campo	no	no	no
204	208	Latre Martín Manuel	52	Cadena	Admor. particular	si	si	si
»	209	Lázaro Murillo Francisco	27	Subida Iglesia	Del campo	no	si	si
207	210	Lázaro Ruiz Dionisio	52	id.	id.	si	no	no
208	211	Leonar Arbiz Leon	47	Santo	id.	si	no	no
209	212	Leonar Arbiz Norverto	41	Castillo	id.	no	no	no
»	213	Lobera Gil Telesforo	26	Plaza	Empleado	no	si	si
211	214	Lopez Aznar José	57	Condese	Del campo	si	no	no
637	215	Lopez Aznar Sixto	38	id.	id.	si	no	no
»	216	Lopez Lorao Domingo	31	Santo	Carpintero	si	si	si
212	217	Lopez Roy Matias	70	Arrabal	Del campo	si	si	si
»	218	Lopez Viruete Mariano	25	Condese	id.	no	no	no
213	219	Lorente Cortes Mariano	52	id.	id.	no	no	no
655	220	Lorente Sanz Cándido	31	Castillo	id.	no	no	no
214	221	Lorente Sobrevilla Miguel	45	Arrabal	id.	no	no	no
215	222	Llanas Romanos Pascual	53	Herrerros	Propietario	si	si	si
217	223	Maella Torrijos Florencio	46	Castillo	Pastor	si	no	no
»	224	Maella Valero Justo	26	id.	id.	no	no	no
254	225	Maisanava Lopez Lorenzo	52	Larga	Esterero	si	no	no
»	226	Maisanava Ramos Dionisio	26	id.	Del campo	no	no	no
255	227	Maisanava Turrubia Jose	68	id.	id.	si	no	no
»	228	Maisanava Va Juan	40	Santo	id.	no	no	no
256	229	Maisanava Va Manuel	36	Matalambre	id.	no	no	no
257	230	Maisanava Va Pedro	44	Castillo	id.	no	no	no
219	231	Manero Lázaro Agustin	55	id.	id.	si	no	no
220	232	Manero Martinez Urbano	50	id.	Pastor	no	no	no
221	233	Marco Valero Felix	49	id.	id.	si	no	no
222	234	Marín Fornies Elias	40	Triperia	id.	si	no	no
»	235	Marquina Gran Sebastian	66	Arrabal	Zapatero	si	si	si
227	236	Martinez Bazan Francisco	43	Castillo	Del campo	no	no	no
228	237	Martinez Bazan Julio	41	Santo	id.	no	no	no
229	238	Martinez Bernad Mariano	36	Matalambre	id.	si	si	si
					id.	no	no	no

N	SABE			Numero de orden	En la Sección	De la Inscripción General	APELLIDOS Y NOMBRES	Edad	DOMICILIO	PROFESIÓN	SABE		
	Leer	Escribir	Si es ó no elegible para cargos concejales								Leer	Escribir	Si es ó no elegible para cargos concejales
no	no	no	230	239	Martinez Bernad Martin	30	Matalambre	Del campo	no	no	no		
no	no	no	231	240	Martinez Bernad Silvestre	42	Castillo	id.	si	no	no		
si	no	no	»	241	Martinez Bona Antonio	36	id.	Pastor	no	no	no		
no	si	si	233	242	Martinez Bravo Manuel	67	id.	Del campo	si	no	no		
no	no	no	234	243	Martinez Castillo Felipe	28	Arrabal	id.	no	no	no		
no	si	si	»	244	Martinez Castillo Mariano	27	id.	id.	no	no	no		
no	no	no	235	245	Martinez Dominguez Juan	53	Matalambre	id.	no	no	no		
no	si	si	671	246	Martinez Dominguez Mariano	55	Santo	id.	no	no	no		
no	no	no	236	247	Martinez Dominguez Pablo	49	Castillo	id.	no	no	no		
no	no	no	»	248	Martinez Ibañez Hermenegildo	75	id.	Pastor	no	no	no		
si	no	no	237	249	Martinez Lana Antonio	41	Matalambre	Del campo	no	no	no		
no	no	no	676	250	Martinez Maisanava Casiano	30	Castillo	id.	no	si	si		
si	no	no	»	251	Martinez Maisanava Santos	34	id.	id.	no	no	no		
no	no	no	238	252	Martinez Marquina Juan Antonio	70	id.	Pastor	no	no	no		
no	si	si	»	253	Martinez Martinez Teodoro	39	id.	id.	no	no	no		
no	no	no	»	254	Martinez Morlanes Joaquin	28	id.	Del campo	no	si	si		
no	no	no	240	255	Martinez Pellicer Agustin	66	Condesea	Pastor	si	no	no		
no	si	si	241	256	Martinez Perez Jose	59	Santo	Del campo	si	no	no		
si	si	si	242	257	Martinez Perez Vicente	70	Castillo	id.	si	no	no		
no	no	no	245	258	Martinez Sisas Leon	38	id.	Pastor	no	no	no		
no	no	no	246	259	Martinez Sobreviela Manuel	66	Arrabal	Del campo	si	no	no		
si	si	si	»	260	Martinez Sobreviela Mariano	73	Matalambre	id.	si	no	no		
no	no	no	247	261	Martinez Sola Angel	37	id.	id.	no	no	no		
no	no	no	248	262	Martinez Sola Francisco	49	id.	id.	si	no	no		
no	no	no	249	263	Martinez Sola Pedro	41	id.	id.	no	no	no		
si	si	si	250	264	Martinez Tegero Valero	52	id.	Pastor	no	no	no		
no	si	si	»	265	Martinez Trasobares Máximo	32	Subida Iglesia	Del campo	no	si	si		
no	si	si	251	266	Martinez Zarlanga Francisco	62	Castillo	Pastor	si	no	no		
no	no	no	252	267	Marzo Gonzalez Pedro	69	Larga	Cantero	si	no	no		
si	si	si	253	268	Marzo Navarro Silvestre	52	Castillo	id.	no	si	si		
no	si	si	683	269	Mateo Vela Francisco	29	Casamayor	Carpintero	si	si	si		
si	no	no	260	270	Medrano Martin Francisco	52	Matalambre	Del campo	no	no	no		
si	no	no	265	271	Medrano Martinez Manuel	71	Cadena	id.	si	si	si		
no	no	no	266	272	Medrano Martinez Miguel	30	id.	id.	no	si	si		
no	si	si	267	273	Medrano Martinez Simón	69	Castillo	id.	no	si	si		
si	no	no	268	274	Medrano Remiro Ildelfonso	65	Arrabal	id.	si	no	no		
si	no	no	269	275	Melus Rodriguez Manuel	39	Castillo	Pastor	no	no	no		
si	si	si	»	276	Monreal Capdevila Pedro	25	Matalambre	Del campo	no	no	no		
si	si	si	274	277	Montalvan Gil Mateo	60	Larga	id.	no	si	si		
no	no	no	275	278	Monte Negrón Conde de	70	Condesea	Propietario	si	si	si		
no	no	no	»	279	Monreal Gil Andres	37	Castillo	Del campo	no	no	no		
no	no	no	»	280	Monreal Gil Cirilo	31	id.	id.	no	no	no		
no	no	no	276	281	Moreno Espece Cipriano	42	Orcal	Comerciante	si	si	si		
no	no	no	277	282	Moreno Ibañez Ambrosio	52	Arrabal	Del campo	si	no	no		
si	si	si	»	283	Moreno Ruiz Manuel	25	id.	id.	no	si	si		
no	no	no	280	284	Muela Sarto Pascual de la	48	Orcal	Comerciante	si	si	si		
si	no	no	283	285	Muniesa de Gracia Felipe	36	Castillo	Del campo	no	no	no		
no	no	no	»	286	Muniesa de Gracia Juan	32	id.	Pastor	no	no	no		
no	no	no	281	287	Muñoz Lopez Juan Manuel	34	Matalambre	id.	no	no	no		
si	no	no	282	288	Muñoz Valero Manuel	65	id.	id.	si	no	no		
no	no	no	»	289	Muñoz Valero Simón	54	id.	id.	no	no	no		
no	no	no	286	290	Murillo Lana Florencio	55	Castillo	Empleado	no	no	no		
si	no	no	287	291	N. Ruiz Juan Bueno	50	Arrabal	Del campo	si	si	si		
no	no	no	»	292	Navarro Sariñena Serapio	46	Matalambre	Cantero	no	no	no		
si	no	no	288	293	Notivol Echeverría Mariano	66	Castillo	Del campo	si	no	no		
si	no	no	290	294	Ondiviela Carbajal Martin	70	Cadena	id.	si	no	no		
si	si	si	291	295	Ondiviela Dominguez Inocencio	42	Castillo	id.	no	no	no		
no	no	no	292	296	Ondiviela Echeverría Pedro	39	Matalambre	id.	no	no	no		
no	no	no	»	297	Ondiviela Perez Manuel	27	Santo	id.	no	no	no		
si	si	si	294	298	Ondiviela Perez Mariano	32	id.	id.	no	no	no		

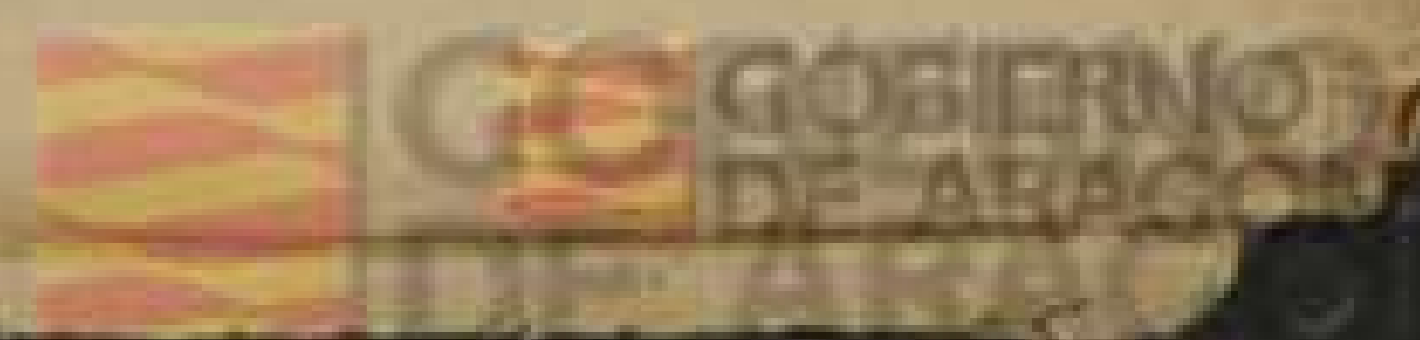

Número de orden		APELLIDOS Y NOMBRES	Edad	DOMICILIO	PROFESIÓN	SABER		
De la Instructivo clase general	En la Sección					Leer	Escribir	Si es ó no elegible por su cargo concejil
295	299	Ondiviela Sinues Miguel	45	Matalambre	Del campo	no	no	no
296	300	Ondiviela Vidal Lorenzo	34	id.	id.	no	no	no
297	301	Ortubia Egea Esteban	52	Santo	id.	si	no	no
298	302	Ortubia Egea Tomás	60	id.	id.	si	si	si
736	303	Palmer Clemente Joaquin	34	Casamayor	Guarnicionero	no	si	si
299	304	Pellicer Bernad Eusebio	60	Matalambre	Del campo	si	no	no
"	305	Pellicer Sobreviela Sabino	25	id.	id.	no	si	si
300	306	Pellicer Sola Florencio	34	id.	id.	no	no	no
"	307	Pempinela Alambra Miguel	45	id.	id.	no	no	no
302	308	Perez Asensio Antonio	39	Castillo	Pastor	si	no	no
304	309	Perez Azbar Juan	46	id.	id.	si	si	si
"	310	Perez Berdun Ricardo	26	Herreros	Sastre	no	si	si
305	311	Perez Camerano Frontonio	48	Matalambre	Del campo	no	no	no
"	312	Perez Dominguez Gabriel	27	id.	Tejedor	si	si	si
306	313	Perez Navarro Cándido	70	Subida Iglesia	Del campo	si	no	no
308	314	Perez Rosel Vicente	36	id.	id.	no	no	no
307	315	Perez Ruberte Francisco	40	Orcal	Comerciante	si	si	si
809	316	Perez Sariñena Miguel	49	Castillo	Pastor	si	no	no
310	317	Ramón Escobedo Pablo	28	Larga	Barbero	si	si	si
311	318	Ramón Perez Francisco	65	Condesa	Sastre	si	si	si
312	319	Ramos Trigo Melchor	51	Castillo	Del campo	si	no	no
315	320	Remiro Bazan Sebastián	67	Larga	id.	si	si	si
316	321	Remiro Bernad Fermin	73	Matalambre	id.	si	no	no
318	322	Remiro Lorente Frontonio	32	Castillo	id.	no	no	no
319	323	Remiro Lorente Manuel	39	id.	id.	si	si	si
"	324	Remiro Marcen Martin	29	Triperia	id.	no	si	si
"	325	Remiro Martinez Esteban	27	Castillo	id.	no	si	si
"	326	Remiro Martinez Mariano	25	Matalambre	id.	no	si	si
320	327	Remiro Medina Mariano	30	id.	id.	no	no	no
"	328	Remiro Medina Teodoro	25	Castillo	id.	no	no	no
321	329	Remiro Soler Cayo	42	Arrabal	Albañil	no	no	no
762	330	Remiro Soler Gregorio	35	Castillo	id.	si	no	no
327	331	Ripa Martinez Gervasio	36	Bajo palacio	Tejero	no	no	no
328	332	Ripa Martinez José	31	id.	id.	no	si	si
322	333	Rivas Aured Antonio	31	Castillo	Tejedor	no	si	si
323	334	Rivas Medrano Alejandro	34	id.	id.	si	si	si
324	335	Rivas Sariñena Francisco	40	Cadena	id.	si	si	si
325	336	Rivas Sariñena Pedro	56	Santo	id.	no	si	si
331	337	Rodriguez Garcia José	39	Cadena	id.	si	si	si
332	338	Rodriguez Garcia Mariano	31	Castillo	Del campo	si	si	si
333	339	Rodriguez Garcia Martin	46	Arrabal	id.	si	si	si
334	340	Rodriguez Perez Salvador	36	Bajo palacio	id.	si	si	si
335	341	Rodriguez Torrijos Policarpo	43	Arrabal	id.	si	no	no
336	342	Rodriguez Viruete Benigno	45	id.	id.	no	no	no
338	343	Romanos Morlanes Manuel	40	Castillo	id.	si	no	no
779	344	Romanos Remiro Nicolás	40	Castillo	id.	no	no	no
339	345	Romanos Repolles Francisco	33	Orcal	id.	no	no	no
340	346	Romanos Repolles Miguel	52	Arrabal	id.	si	si	si
341	347	Romero Cobos Genaro	49	Matalambre	id.	si	no	no
343	348	Romero Garcia Juan	33	id.	id.	si	no	no
345	349	Romero Gracia Joaquin	45	id.	id.	no	si	si
783	350	Rosel Alcay José	32	id.	Pastor	si	no	no
346	351	Rosel Alcay Marcos	37	id.	Albañil	no	si	si
784	352	Rosel Bernad Leoncio	45	Castillo	Del campo	no	no	no
347	353	Rosel Gracia Alejandro	43	Matalambre	id.	no	si	si
348	354	Rosel Gracia Bonifacio	31	Castillo	id.	no	no	no
349	355	Rosel Gracia Eusebio	36	Matalambre	id.	no	no	no
790	356	Roy Mael'a Miguel	35	Castillo	id.	no	no	no
350	357	Roy Turrubia Macario	48	Matalambre	id.	no	no	no
"	358	Rubio Chueca Fernando	46	Larga	id.	si	si	si
			57	Castillo	Pastor	no	no	no

Si en 6 no eligible por
ra otros concejales

no no no
no no no
si no no
si si si
no si si
si no no
no si si
no no no
no no no
si no no
si si si
no si si
si no no
no no no
si si si
no si si
no si si
no si si
si si si
si si si
si si si
si si si
si no no
no no no
si no no
no no no
si si si
si no no
si no no
no si si
si no no
no si si
no no no
no no no
no no no
no no no
no no no
si si si
no no no
no no no

Numero de orden		APELLIDOS Y NOMBRES	Edad	DOMICILIO	PROFESIÓN	SABER		
En la Sección de la inscrip- ción general	Leer					Escribir	Leer	Escribir
351	359	Rubio Tegedor Rudesindo	58	Matalambre	Pastor	no	no	no
352	360	Ruvira Bueno Basilio	30	Subida Iglesia	Comerciante	no	si	si
353	361	Ruvira Bueno Juan	37	id.	Farmacéutico	si	si	si
354	362	Ruvira Bueno Melchor	35	id.	Amanuense	no	si	si
355	363	Ruvira Lázaro Antonio	56	id.	Sastre	si	si	si
356	364	Ruvira Ruiz Frontonio	66	id.	Propietario	si	si	si
357	365	Ruiz Andreu José Maria	53	Plaza	Notario	si	si	si
358	366	Ruiz Bona Diego	60	Herrereros	Del campo	si	no	no
359	367	Ruiz Cabeza Pascual	49	Matalambre	id.	si	no	no
360	368	Ruiz Egea Juan	52	Bajo palacio	Guarnicionero	si	si	si
796	369	Ruiz Garcia Benito	34	Matalambre	Del campo	no	no	no
361	370	Ruiz Garcia Juan	50	Santo	id.	si	no	no
362	371	Ruiz Martinez Felipe	34	Arrabal	id.	no	no	no
	372	Ruiz Martinez Pedro	27	Santo	id.	no	no	no
363	373	Ruiz Mochales Juan	59	Matalambre	id.	no	no	no
364	374	Ruiz Sanz Mariano	42	Felices	id.	si	no	no
365	375	Ruiz Viruete Andrés	61	Matalambre	id.	no	no	no
368	376	Saló Bosque Pascual	29	Plaza	Confitero	no	si	si
369	377	Sancho Alarés Lucas	42	Matalambre	Del campo	no	no	no
370	378	San Juan Aznar José	57	Condesea	id.	si	si	si
	379	Sanz Bazan Angel	38	Matalambre	id.	no	no	no
819	380	Sanz Bazan Bruno	34	Castillo	id.	no	si	si
823	381	Sanz Bernad Manuel	51	Arrabal	id.	si	no	no
371	382	Sanz Bernad Salvador	33	Triperia	id.	si	si	si
372	383	Sanz Brasé Lucas	51	Arrabal	id.	si	no	no
373	384	Sanz Felipe Ramón	47	Castillo	id.	no	no	no
374	385	Sanz Garcia Babil	41	id.	id.	no	no	no
375	386	Sanz Garcia Fermin	42	id.	Del campo	no	no	no
376	387	Sanz Garcia Ildefonso	63	Condesea	Pastor	no	no	no
377	388	Sanz Garcia Vicente	36	Castillo	id.	no	no	no
378	389	Sanz Llanas Antonio	31	Santo	id.	no	si	si
379	390	Sanz Marzo Marcos	30	Castillo	id.	no	no	no
380	391	Sanz Medrano Pio Agustin	39	Matalambre	id.	no	no	no
381	392	Sanz Ondiviela Francisco	46	id.	id.	si	no	no
382	393	Sanz Rodriguez Manuel	47	Larga	id.	si	no	no
383	394	Sanz Sisas Manuel	76	Matalambre	id.	si	no	no
384	395	Sanz Sola José	30	id.	id.	no	no	no
385	396	Sariñena Alambra Raimundo	47	Castillo	id.	no	no	no
386	397	Sariñena Bernad Manuel	32	Matalambre	id.	no	no	no
387	398	Sariñena Garcia Prudencio	69	Castillo	id.	no	no	no
388	399	Sariñena Huerta Mariano	56	Cadena	id.	no	no	no
390	400	Sariñena Molina Florencio	60	Arrabal	id.	si	si	si
391	401	Sariñena Molina José	52	Castillo	id.	si	no	no
392	402	Sebastian Seron Blas	38	id.	Pastor	no	no	no
	403	Serrano Lopez Manuel	32	Matalambre	Del campo	no	no	no
393	404	Serrano Martinez Tomás	58	Triperia	id.	no	no	no
394	405	Serrano Murillo Blas	50	Matalambre	id.	si	no	no
395	406	Serrano Murillo Juan	40	id.	id.	no	no	no
396	407	Serrano Murillo Pedro	52	id.	id.	no	no	no
497	408	Serrano Murillo Tomás	54	id.	id.	no	no	no
398	409	Serrano Sobreviela Silvestre	36	Santo	id.	si	si	si
399	410	Sinaga Medrano Leonardo	28	Castillo	Pastor	no	no	no
400	411	Sinaga Medrano Mariano	31	id.	id.	no	no	no
401	412	Sisas Ruiz Antonio	52	id.	id.	no	no	no
402	413	Sobrecasas Martinez Pedro	63	id.	id.	si	no	no
403	414	Sobrecasas Sanz Justo	52	Larga	id.	no	no	no
404	415	Sobrecasas Sanz Melchor	49	Castillo	id.	no	no	no
	416	Sobrecasas Valero Bernardino	29	id.	id.	no	no	no
405	417	Sobrecasas Valero Jorge	49	id.	id.	si	no	no
406	418	Sobrecasas Valero Justo	37	id.	id.	no	no	no

Epila

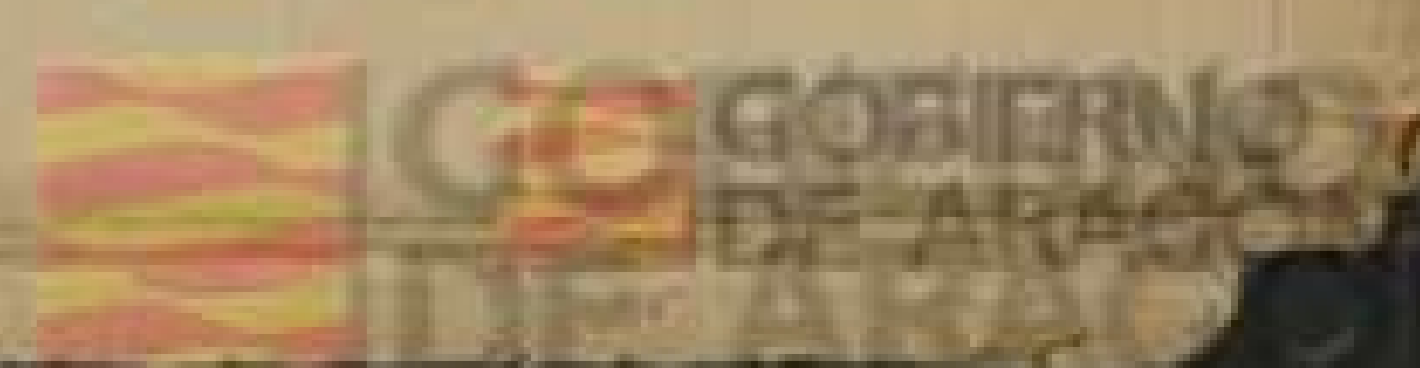

Numero de orden		APELLIDOS Y NOMBRES	Edad	DOMICILIO	PROFESIÓN	SABE		
De la inscrip- ción general	En la Sección					Si es ó no elegible por su cargo concejil	Leer	Describir
407	419	Sobrecasas Valero Tomás	47	Castillo	Pastor	no	no	no
408	420	Sobreviela Ballarin Martin	47	id.	Del campo	si	no	no
409	421	Sobreviela Calvete Manuel	65	Santo	Propietario	si	no	no
412	422	Sobreviela Filera Mariano	49	Castillo	Del campo	no	no	no
413	423	Sobreviela Lana José	47	id.	Pastor	si	no	no
414	424	Sobreviela Lopez Pedro	42	id.	Del campo	no	no	no
»	425	Sobreviela Manero Teodoro	25	id.	Pastor	no	no	no
417	426	Sobreviela Martinez Manuel	36	id.	id.	no	no	no
419	427	Sobreviela Medina Matias	71	Matalambre	Del campo	si	no	no
420	428	Sobreviela Notivol Dionisio	50	Castillo	id.	no	no	no
421	429	Sobreviela Notivol Ramón	42	Matalambre	id.	no	no	no
844	430	Sobreviela Sobrevilla Felix	29	Plaza	id.	si	si	si
847	431	Sobrevilla Egea Baltasar	52	Arrabal	id.	si	no	no
852	432	Sobrevilla Llanas Pedro	35	Orcal	id.	no	si	si
423	433	Sola Maella Faustino	47	Larga	Barbero	si	si	si
424	434	Sola Martinez José	47	Matalambre	Del campo	no	no	no
426	435	Tegero Felipe Pedro	39	Castillo	id.	si	no	no
428	436	Tegero Martinez Tomás	41	Condesa	id.	no	si	si
429	437	Torres Moya Francisco	39	Bajo palacio	id.	no	si	si
430	438	Trasobares Galindo Mariano	49	Arrabal	id.	no	no	no
432	439	Trasobares Sanz Elias	36	Matalambre	id.	no	no	no
»	440	Turrubia Rosel Francisco	27	id.	id.	no	no	no
433	441	Turrubia Sanz Juan	52	id.	id.	no	no	no
434	442	Turrubia Sanz Justo	50	id.	id.	no	no	no
»	443	Turrubia Sola Silverio	31	Castillo	id.	no	no	no
435	444	Ureola Aguirrezabala Francisco	63	Larga	Carpintero	si	si	si
436	445	Va Andres Serapio	51	Subida Iglesia	Empleado	si	si	si
437	446	Va Lana Calixto	36	Castillo	Del campo	no	no	no
438	447	Va Langa Joaquin	38	id.	id.	si	si	si
439	448	Va Langa Manuel	55	Triperia	id.	no	no	no
440	449	Va Sobreviela Faustino	31	Matalambre	id.	no	no	no
866	450	Va Sobreviela Miguel	28	Castillo	id.	no	no	no
441	451	Valero Brasé Lorenzo	34	id.	id.	no	si	si
442	452	Valero Millan Vicente	57	id.	Pastor	si	no	no
443	453	Vela Morlanes Joaquin	41	Matalambre	id.	si	no	no
»	454	Vela Morlanes Rafael	35	id.	id.	no	no	no
»	455	Vela Morlanes Román	28	id.	id.	no	no	no
447	466	Villanueva Cadena Jaime	57	Santo	Comerciante	si	si	si
448	457	Virache Berdun Tomás	48	id.	Sacerdote	no	si	si
»	458	Viruete Bernad Julián	26	Triperia	Del campo	no	si	si
449	459	Viruete Garcia Vicente	32	Castillo	id.	si	no	no
450	460	Viruete Lana Mariano	57	Triperia	id.	si	si	si
451	461	Viruete Maella Jacinto	52	Herreros	id.	si	no	no
453	462	Zamorano Dominguez Jorge	41	Larga	id.	no	no	no
454	463	Zamorano Dominguez Victoriano	32	id.	id.	no	no	no
455	464	Zamorano Monreal Felipe	71	id.	id.	si	no	no
456	465	Zapata Remiro Miguel	41	Castillo	id.	si	si	si
Sección 2.ª								
459	1	Albaiceta Luna Martin	36	San Juan	Del campo	no	no	no
8	2	Alonso Martinez Domingo	35	Peña	Zapatero	no	si	si
»	3	Alonso Romanos Florencio	30	Barrichuelo	Del campo	no	si	si
462	4	Alonso Romanos Pelegrin	35	id.	id.	si	si	si
464	5	Aure d Ibañez Manuel	65	Calvario	id.	no	no	no
466	6	Aznar Bernad Miguel	61	Peña	id.	si	si	si
467	7	Aznar Bernad Pascual	60	Baja	id.	si	no	no
»	8	Aznar Maisanava Gregorio	28	Peña	id.	no	si	si
468	9	Aznar Romanos Francisco	55	Cuartel	id.	si	si	si
469	10	Aznar Torrijos Pascual	42	Calvario	id.	si	no	no

Si es ó no elegible para cargos concejiles

SABE		
Leer.....	Escribir..	
no	no	no
si	no	no
si	no	no
no	no	no
si	no	no
no	no	no
no	no	no
no	no	no
si	no	no
no	no	no
no	no	no
si	si	si
si	no	no
no	si	si
si	si	si
no	no	no
si	no	no
no	si	si
no	si	si
no	no	no
no	no	no
no	no	no
no	no	no
si	si	si
si	si	si
no	no	no
si	si	si
no	no	no
no	no	no
no	no	no
no	si	si
si	no	no
no	no	no
no	no	no
si	no	no
si	si	si
no	no	no
no	si	si
no	si	si
si	si	si
no	no	no
si	si	si
si	no	no
no	si	si
si	si	si
si	no	no
no	si	si
si	si	si
si	no	no

Número de orden	En la Sección	APELLIDOS Y NOMBRES	Edad.....	DOMICILIO	PROFESIÓN	SABE		
						De la Inscripción general	Leer.....	Escribir..
»	11	Ballarin Cabeza Mariano	25	Baja	Del campo	no	si	si
470	12	Ballarin Gomez Justo	32	id.	Pastor	no	no	no
471	13	Ballarin Roy Gregorio	37	Barrichuelo	Del campo	no	si	si
472	14	Barraqueta Sobrevilla Antonio	33	Campo Toro	id.	si	si	si
473	15	Barraqueta Sobrevilla Miguel	38	San Agustin	id.	si	si	si
474	16	Barraqueta Sobrevilla Ramón	40	San Juan	id.	si	si	si
475	17	Basco Ballarin Manuel	57	Horno nuevo	Hornero	si	si	si
476	18	Bazán Adiego Mariano	62	Entremuros	Del campo	si	no	no
477	19	Bazán Garcia Domingo	51	Baja	id.	si	no	no
478	20	Bazán Maella Isidro	31	Entremuros	id.	no	no	no
»	21	Bazán Martinez Vicente	26	Calvario	id.	no	si	si
479	22	Bazán Pellicer Tomás	62	Horno nuevo	id.	si	no	no
45	23	Bazán Roncal Miguel	41	Calvario	id.	si	si	si
47	24	Bazán Sobreviela Bernardo	29	Afuera	id.	no	no	no
480	25	Bellido Bernad Ramón	59	Baja	id.	si	si	si
»	26	Bellido Remiro José	26	id.	id.	no	si	si
481	27	Berdiel Brasé Gerónimo	68	Condasa	Sastre	no	si	si
482	28	Bernad Cortés Joaquin	60	Arbellones	Cantero	si	si	si
483	29	Bernad Dominguez Alejandro	65	Larga	Del campo	si	no	no
»	30	Bernad Garcia Gaspar	27	Barrichuelo	id.	no	si	si
484	31	Bernad Yus José	78	id.	id.	si	no	no
485	32	Bernad Martinez Pedro	57	Condasa	id.	si	no	no
»	33	Bernad Marzo Andrés	30	Entremuros	Cantero	no	si	si
486	34	Bernad Muniesa Angel	53	Condasa	Del campo	si	si	si
487	35	Bernad Rodriguez José	38	Campo Toro	id.	si	si	si
488	36	Bernad Romanos Eusebio	49	Condasa	id.	si	no	no
489	37	Bernadans Murillo Pelagio	42	Campo Toro	id.	si	si	si
490	38	Bernal Aznar Manuel	35	Barrichuelo	id.	si	si	si
491	39	Bernal Medrano Feliciano	28	Arbellones	id.	si	si	si
492	40	Bernal Medrano Manuel	39	Barrichuelo	id.	si	no	no
493	41	Bernal Romanos Eustaquio	49	San Juan	id.	si	no	no
495	42	Bernal Rosel Francisco	52	Campo Toro	id.	si	si	si
496	43	Bernal Va Juan	82	Barrichuelo	id.	si	no	no
497	44	Bernal Va Miguel	79	Larga	id.	si	no	no
500	45	Borque Izquierdo Bernabé	55	Calvario	Pastor	no	no	no
501	46	Bosquet Babier Eusebio	55	Barrichuelo	Industrial	si	si	si
»	47	Cabeza Gomez Guillermo	29	San Juan	Del campo	no	si	si
503	48	Cabeza Remiro Mariano	36	Cuartel	id.	no	si	si
505	49	Camerano Garcia Pascual	66	San Juan	id.	si	no	no
507	50	Carbajal Cortés León	39	Arbellones	id.	si	no	no
506	51	Carbajal Bernad Ramón	42	San Juan	id.	no	no	no
508	52	Carbajal Cortés Marcos	45	id.	id.	no	no	no
509	53	Carbajal Cortés Romualdo	42	Barrichuelo	id.	si	no	no
510	54	Carque Romero José	48	San Agustin	id.	si	no	no
»	55	Casamayor Dominguez Gregorio	27	Calvario	id.	no	no	no
511	56	Casamayor Dominguez Pedro	32	Nueva	id.	no	no	no
514	57	Casamayor Garcia Segundo	41	Campo Toro	id.	si	si	si
516	58	Casasus Estrada Francisco	28	Cuartel	Castrador	no	si	si
517	59	Castán Tercero Juan	32	Entremuros	Del campo	no	no	no
519	60	Cebrián Maella Joaquin	28	Calvario	Pastor	no	no	no
520	61	Cebrián Marqués Joaquin	61	Entremuros	id.	si	no	no
521	62	Clemente Garcia Lino	49	Nueva	Del campo	si	no	no
522	63	Clemente Garcia Lucas	42	Baja	id.	si	no	no
523	64	Clenmete Garcia Luciano	45	Horno nuevo	id.	no	no	no
525	65	Cobos Muros José	68	Cuartel	id.	si	no	no
»	66	Cortés Herranz Rosendo	30	Larga	Sacerdote	no	si	si
»	67	Cortés Laborda Pablo	28	id.	Herrero	no	si	si
527	68	Cortés Rosel Eugenio	69	Royel	Del campo	si	no	no
528	69	Cortés Sanjuan Celestino	46	Campo Toro	id.	si	no	no
529	70	Cortés Sanjuan Hilario	29	Royel	id.	no	no	no

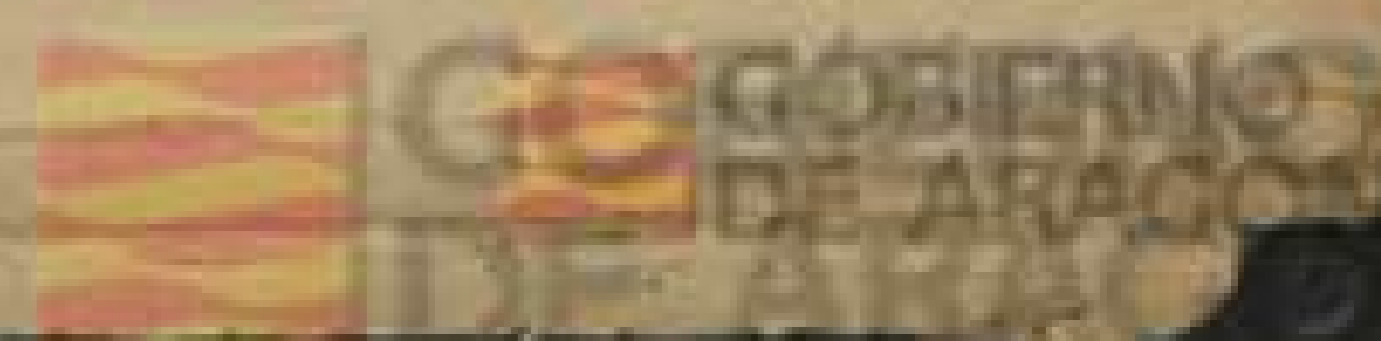

Número de orden		APELLIDOS Y NOMBRES	Edad	DOMICILIO	PROFESIÓN	SABE			Número de la inscripción civil general
De la Sección	De la Inscripción civil general					Si es ó no elegible para cargos concejales	Leer	Escribir	
531	71	Cuartero Ondiviela Manuel	38	Larga	Del campo	no	no	no	
»	72	Dominguez Remiro Valentin	29	San Agustin	id.	no	si	si	»
532	73	Egea Bernad Manuel	50	Peña	Propietario	si	si	si	598
535	74	Egea Bernad Ramón	28	Baja	Del campo	si	si	si	»
536	75	Egea Calvete Desiderio	69	Royel	id.	si	no	no	151
537	76	Egea Dominguez Cayo	37	Horno nuevo	id.	no	no	no	»
539	77	Egea Llanas Inocencio	45	Barrichuelo	id.	si	no	no	599
541	78	Egea Llanas Virgilio	48	Nueva	id.	si	no	no	601
542	79	Egea Perez Emeterio	68	Campo Toro	id.	si	no	no	600
543	80	Egea Perez Hilario	79	San Juan	Propietario	si	si	si	602
544	81	Egea Sanz Manuel	43	Barrichuelo	Del campo	si	no	no	
545	82	Egea Sola Ramón	62	San Juan	id.	si	si	si	603
548	83	Fabre Martinez Mariano	30	Calvario	Pastor	no	no	no	604
549	84	Fabre Perez Manuel	69	id.	id.	no	no	no	605
550	85	Farjas Alonso Nicolás	62	San Juan	Propietario	si	si	si	606
551	86	Farjas Alonso Sabino	52	id.	id.	si	si	si	607
552	87	Farjas Lapidra Laureano	36	Horno nuevo	Carpintero	si	si	si	608
109	88	Felipe Gilaverte Manuel	40	Campo Toro	Pastor	si	no	no	609
554	89	Filera Ibañez Angel	54	Arbellones	Del campo	si	no	no	»
555	90	Filera Roncal Angel	29	id.	id.	si	no	no	611
556	91	Filera Roncal Atanasio	30	San Juan	id.	si	no	no	612
557	92	Filera Sisas Isidoro	77	Arbellones	id.	si	si	si	613
558	93	Font Ondiviela Dionisio	73	id.	Propietario	si	si	si	»
559	94	Font Sarto Celestino	37	id.	Comerciante	si	si	si	»
560	95	Font Sarto Jacinto	35	Condesa	id.	si	si	si	614
562	96	Galán Velazquez Domingo	32	Barrichuelo	Molinero	si	si	si	615
563	97	García Bazán Juan	62	id.	Del campo	si	no	no	»
»	98	García Bernad Andrés	25	Nueva	id.	no	no	no	617
565	99	García Bernad Desiderio	28	San Juan	id.	no	no	no	»
566	100	García Bernad Ramón	30	id.	id.	no	no	no	191
118	101	García Bernal Pascual	39	Nueva	id.	no	no	no	618
567	102	García Egea Isidoro	49	Arbellones	Carpintero	si	si	si	619
»	103	García Gil Constancio	27	Afuera	Del campo	no	si	si	620
120	104	García Gracia Gervasio	43	Cuartel	id.	no	no	no	621
569	105	García Gracia Juan	52	Barrichuelo	id.	si	no	no	622
570	106	García Ibarzo Bernardo	55	Afuera	id.	si	no	no	623
571	107	García Ibarzo Manuel	42	Cuartel	id.	si	no	no	624
572	108	García Lázaro Martín	29	Barrichuelo	id.	no	si	si	625
573	109	García Llanas Agustin	52	San Agustin	id.	si	no	no	626
574	110	García Llanas Desiderio	59	San Juan	id.	si	no	no	627
575	111	García Llanas Mariano	56	San Agustin	id.	si	no	no	628
»	112	García Remiro Leoncio	29	Barrichuelo	id.	si	si	si	»
578	113	García Remiro Matías	43	Entremuros	id.	no	no	no	629
579	114	García Rosel Francisco	52	San Juan	id.	si	no	no	631
580	115	García Ruiz (menor) Valero	31	Cuartel	Molinero	no	si	si	632
581	116	García Salas Manuel	49	Nueva	Del campo	si	si	si	633
583	117	García Zuaguerri Cristobal	58	Barrichuelo	id.	si	si	si	634
137	118	Gil Sisas Estanislao Miguel	35	Peña	id.	no	no	no	210
586	119	Gil Sisas José	31	Barrichuelo	Pastor	no	no	no	»
587	120	Gil Sisas Juan José	50	Nueva	id.	si	no	no	635
»	121	Gil Sisas Manuel	27	Barrichuelo	id.	no	no	no	636
588	122	Gil Sisas Nazario	28	Entremuros	id.	no	no	no	639
589	123	Gilaverte Latre Valero	62	Larga	id.	no	no	no	640
590	124	Gilaverte Martinez José	36	Condesa	Del campo	si	no	no	641
»	125	Gilaverte Modrego Mariano	28	Calvario	Zapatero	no	si	si	643
592	126	Gilaverte Roncal Marcos	33	Arbellones	Pastor	no	no	no	644
»	127	Gilaverte Roncal Valero	25	Larga	Del campo	no	no	no	645
593	128	Gimenez Lorente Pedro	42	Campo Toro	id.	no	si	si	647
594	129	Gomez Bernal Diego	61	San Juan	Herrero	si	si	si	»
595	130	Gomez Bernal José	50	San Agustin	Del campo	si	no	no	648
					id.	si	no	no	

SIÓN	SABE	
	Leer.....	Escribir...
no	no	no
no	si	si
si	si	si
si	si	si
si	no	no
no	no	no
si	no	no
si	no	no
si	no	no
si	si	si
si	no	no
si	si	si
si	si	si
no	no	no
no	no	no
si	si	si
si	si	si
si	si	si
si	si	si
si	si	si
si	si	si
no	no	no
no	no	no
no	no	no
si	si	si
no	si	si
no	no	no
si	no	no
si	no	no
si	no	no
si	no	no
si	si	si
si	si	si
si	si	si
si	si	si
no	no	no
no	no	no
si	no	no
no	no	no
si	no	no
no	si	si
no	no	no
no	no	no
no	si	si
si	si	si
si	no	no
si	no	no

Número de orden	APELLIDOS Y NOMBRES		Edad.....	DOMICILIO	PROFESIÓN	SABE		
	En la Sección	De la Inscripción general				Leer.....	Escribir...	
»	131	Gonzalez Ricarte Pablo	29	Condesa	Del campo	no	no	no
598	132	Gracia Juan Bueno de	43	Barrichuelo	Albañil	si	si	si
»	133	Gracia Victoriano de	28	Horno nuevo	Herrero	no	no	no
151	134	Gracia Victorio de	38	Cuartel	Del campo	no	no	no
»	135	Gracia Dominguez Serafin	38	Calvario	Pastor	no	no	no
599	136	Gracia Gascón Miguel	50	Horno nuevo	Herrero	si	si	si
601	137	Gracia Layunta Julián	51	San Juan	Propietario	si	no	no
600	138	Gracia Layunta Lucas Juan	35	San Agustin	Del campo	no	no	no
602	139	Gracia Layunta Miguel	52	San Juan	id.	no	no	no
»	140	Gracia Maella José	27	Entremuros	id.	no	no	no
603	141	Gracia Martinon Mariano	75	San Juan	id.	si	no	no
604	142	Gutierrez Ondiviela Simón	40	Calvario	id.	no	no	no
605	143	Huerta Bernal Andrés	34	Baja	id.	no	no	no
606	144	Huerta Clemente Antonio	49	Barrichuelo	id.	si	no	no
607	145	Huerta Clemente Simón	39	id.	id.	si	no	no
608	146	Hernandez Vallejo Pablo	55	Cuartel	id.	si	no	no
609	147	Ibañez Andrés Pablo	70	Campo Toro	Propietario	si	si	si
»	148	Ibañez Lorente Francisco	27	San Juan	Del campo	si	no	no
611	149	Ibañez Medrano Marcelino	29	Barrichuelo	id.	si	no	no
612	150	Ibañez Viruete Fernando	42	San Juan	id.	si	no	no
613	151	Ibañez Viruete Juan José	49	id.	id.	no	no	no
»	152	Infantes Lopez Federico	41	Afuera	Mozo estación	no	si	si
»	153	Lafoz Aniesa Miguel	32	Nueva	Zapatero	no	si	si
614	154	Lahoz Alvira Mariano	41	id.	Farmacéutico	si	si	no
615	155	Lahuerta Garcia Manuel	62	Calvario	Del campo	si	no	no
»	156	Lana Garcia Felix	28	Barrichuelo	id.	no	si	si
»	157	Lana Manero Pascual	27	Campo Toro	id.	no	no	no
617	158	Lana Romero Mariano	67	Barrichuelo	id.	si	no	no
»	159	Lana Rosel Sebastian	25	id.	id.	no	no	no
191	160	Lana Ruiz Nicolás	32	Larga	id.	no	no	no
618	161	Lana Sanz Dionisio	41	Barrichuelo	id.	no	no	no
619	162	Lana Sanz Jorge	39	id.	id.	no	no	no
620	163	Lana Sariñena Manuel	62	id.	id.	si	no	no
621	164	Lana Sariñena Mariano	44	San Juan	id.	si	no	no
622	165	Lana Sariñena Miguel	31	Condesa	id.	si	si	si
623	166	Lana Sisas Clemente	55	Entremuros	id.	no	no	no
624	167	Lana Sobreviela Juan	58	Condesa	id.	si	no	no
625	168	Langa Gil Angel	36	Calvario	Pastor	no	no	no
626	169	Langa Gil Domingo	47	Barrichuelo	id.	si	no	no
627	170	Langarita Alonso Pedro	39	id.	Del campo	si	si	si
628	171	Larena Sobreviela Santiago	48	Campo Toro	id.	no	no	no
»	172	Larrosa Larrodé Victoriano	26	Cuartel	Carretero	no	si	si
629	173	Lasala Bernad Pedro José	32	Larga	Herrero	si	si	si
631	174	Layunta Bazan Pedro	39	Cuartel	Del campo	no	no	no
632	175	Lázaro Ruiz Angel	34	Campo Toro	id.	si	si	si
633	176	Lázaro Ruiz Benito	40	id.	id.	no	si	si
634	177	Lázaro Ruiz Mariano	37	Cuartel	id.	si	si	si
210	178	Lobera Laborda Francisco	51	id.	Quinquillero	no	no	no
»	179	Lobera Laborda Mariano	45	Barrichuelo	id.	no	no	no
635	180	Lopez Alonso Ildefonso	44	id.	Industrial	si	si	si
636	181	Lopez Aznar Antonio	51	id.	Del campo	si	no	no
639	182	Lopez Calvete Bartolomé	27	id.	id.	no	si	si
640	183	Lopez Yus Francisco	71	San Juan	id.	si	si	si
641	184	Lopez Martinez Pedro	51	Abellones	Comerciante	no	si	si
643	185	Lopez Viruete Dionisio	48	Nueva	Del campo	si	no	no
644	186	Lopez Viruete Felipe	50	Entremuros	id.	si	si	si
645	187	Lopez Viruete Prudencio	52	San Agustin	id.	si	no	no
647	188	Lorente Clemente Mariano	67	San Juan	id.	si	si	si
»	189	Lorente Langarita Francisco	29	id.	id.	si	si	si
648	190	Lorente Ondiviela Eufrasio	35	Nueva	id.	no	si	si

Epila

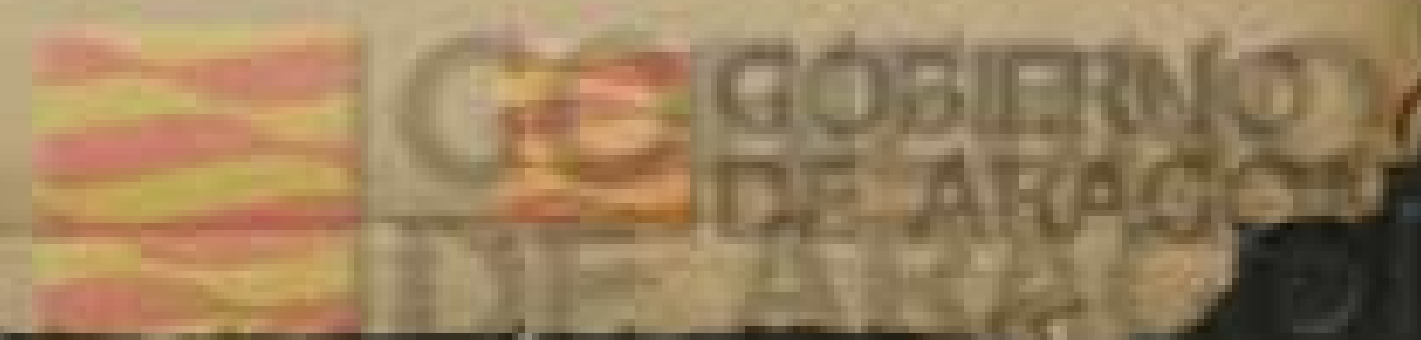

Número de orden		APELLIDOS Y NOMBRES	Edad	DOMICILIO	PROFESIÓN	SABER		
De la Inscripción General	En la Sociedad					Si es o no elegible para cargos concejiles.	Leer	Escribir
649	191	Lorente Remiro Andrés	63	San Juan	Del campo	si	no	no
650	192	Lorente Remiro Cipriano	61	San Agustin	id.	si	si	si
651	193	Lorente Remiro Francisco	65	Baja	id.	si	no	no
652	194	Lorente Remiro Joaquin	75	Nueva	id.	si	no	no
653	195	Lorente Remiro Pascual	72	id.	id.	si	no	no
654	196	Lorente Sanz Andrés	34	Baja	id.	no	no	no
656	197	Lorente Sobrevilla Julio	35	Cuartel	id.	si	si	si
657	198	Lorente Sobrevilla Manuel	33	Campo Toro	id.	no	no	no
658	199	Lorente Valero Tomás	29	Royel	id.	no	si	si
659	200	Llanas Perez Camilo	49	Barrichuelo	id.	no	no	no
660	201	Llanas Sola Martin	59	Cuartel	id.	si	si	si
661	202	Llanas Viruete Martin	31	Arbellones	id.	si	si	si
»	203	Maisanava Garcia Pedro	36	San Juan	Botero	no	si	si
»	204	Maisanava Mareca Celestino	27	Horno nuevo	Esterero	no	si	si
»	205	Maisanava Va Marcelino	29	Barrichuelo	Del campo	no	no	no
662	206	Manero Sancho Manuel	51	id.	Pastor	si	no	no
663	207	Manero Sancho Pascual	48	San Juan	Del campo	si	no	no
»	208	Marco Navarro Fermin	31	Entremuros	Quinquillero	no	si	si
664	209	Mareca Sobreviela José	36	Larga	Del campo	no	no	no
225	210	Martinez Aznar Evaristo	42	Barrichuelo	id.	no	si	si
665	211	Martinez Bernad Angel	31	Nueva	id.	no	si	si
666	212	Martinez Bernad Pedro	65	Arbellones	Propietario	si	no	no
669	213	Martinez Bernad Tomás	36	Condese	Del campo	no	si	si
232	214	Martinez Bona Juan	42	Peña	Pastor	si	no	no
670	215	Martinez Capapey Miguel	49	Calvario	Del campo	no	no	no
»	216	Martinez Lana Juan	33	id.	id.	no	no	no
674	217	Martinez Marquina Tomás	62	id.	Pastor	si	no	no
239	218	Martinez Martinez José	48	Condese	id.	si	no	no
675	219	Martinez Martinez Santiago	38	Cuartel	id.	no	no	no
672	220	Martinez Ondiviela Joaquin	59	Nueva	Del campo	si	no	no
673	221	Martinez Ondiviela Luis	62	Horno nuevo	id.	si	no	no
677	222	Martinez Remiro Pedro	65	Entremuros	Tejedor	si	no	no
»	223	Martinez Roy Francisco	29	id	Del campo	no	si	si
678	224	Martinez Ruiz Antonio	51	Campo Toro	id.	si	no	no
»	225	Martinez Ruiz Miguel	38	Barrichuelo	Pastor	si	si	si
244	226	Martinez Sobreviela José	38	Nueva	Hornero	si	si	si
681	227	Martinez Vela Vicente	29	Arbellones	Del campo	no	si	si
682	228	Marzo Barreras Segundo	31	id.	Zapatero	si	si	si
685	229	Medina Alejandro Ignacio	31	Nueva	Del campo	no	no	no
686	230	Medina Alejandro Pedro	37	Entremuros	id.	si	no	no
687	231	Medina Ondiviela Baltasar	68	Nueva	id.	si	no	no
689	232	Medrano Ballarin Esteban	50	Calvario	id.	si	no	no
690	233	Medrano Gilaverte Marcos	34	Condese	id.	no	no	no
261	234	Medrano Martin Mariano	39	Calvario	id.	no	no	no
»	235	Medrano Marzo Tomás	25	Horno nuevo	id.	no	si	si
691	236	Medrano Ondiviela Benito	44	San Juan	id.	si	no	no
692	237	Medrano Ondiviela Juan	46	id.	id.	no	no	no
693	238	Medrano Perez Frontonio	56	Barrichuelo	id.	si	no	no
696	239	Miñana Sanchez Emilio	33	Arbellones	Cortador	si	si	si
»	240	Modrego Maella Faustino	27	Barrichuelo	Pastor	no	no	no
697	241	Modrego Marques Felipe	68	Campo Toro	id.	no	no	no
698	242	Molinero Fabre Leon	31	Baja	Del campo	no	no	no
699	243	Molinero Notivol Ildfonso	57	Calvario	id.	no	no	no
700	244	Molinero Notivol Nicolás	39	Campo Toro	Pastor	no	no	no
273	245	Mongay Mareca Telesforo	35	Barrichuelo	Del campo	no	no	no
»	246	Montaños Hernando Francisco	31	Condese	Cartero	no	si	si
701	247	Mooteagudo Artiaga Pedro	44	San Agustin	Del campo	no	no	no
702	248	Montero Garces Feliciano	28	Arbellones	Industrial	si	si	si
704	249	Monton Filera Pedro	54	San Agustin	Del campo	no	no	no
705	250	Morala Lasa Tomás	40	Campo Toro	Carpintero	si	si	si

SABER		
Leer	Escribir	
Si es o no elegible para cargos concejales.	Si es o no elegible para cargos concejales.	Si es o no elegible para cargos concejales.
si	no	no
si	si	si
si	no	no
si	no	no
si	no	no
no	no	no
si	si	si
no	no	no
no	si	si
no	no	no
si	si	si
si	si	si
no	si	si
no	si	si
no	no	no
si	no	no
si	no	no
no	si	si
no	no	no
no	si	si
no	si	si
no	si	si
no	no	no
si	no	no
si	no	no
no	no	no
si	no	no
si	no	no
no	si	si
no	no	no
no	no	no
no	no	no
si	si	si
no	no	no
no	no	no
no	no	no
si	si	si
no	no	no
si	si	si
si	si	si

Numero de orden		APELLIDOS Y NOMBRES	Edad	DOMICILIO	PROFESIÓN	SABER			
En la Sección	De la Inscripción con general					Leer	Escribir		
						si	si	si	
	278	251	Moreno Martinez Blas	53	Peña	Del campo	si	si	si
	706	252	Morlanes Martinez Anacleto	39	id.	id.	no	no	no
	707	253	Mosteo Clemente Francisco	55	Nueva	id.	si	no	no
	708	254	Mosteo Clemente Manuel	40	Barrichuelo	id.	no	no	no
	709	255	Mosteo Clemente Narciso	38	id.	id.	no	no	no
	710	256	Mosteo Clemente Serapio	46	Campo Toro	id.	si	no	no
		257	Mosteo Viruete Nicolás	26	Nueva	id.	no	no	no
		258	Murillo Cardiel Alejandro	29	Afuera	id.	no	no	no
	711	259	Murillo Cardiel Luis	34	Horno nuevo	Hornero	si	si	si
	712	260	Murillo Lana Pascual	60	Nueva	Del campo	si	no	no
	713	261	Murillo Lana Rudesindo	61	Afuera	id.	no	no	no
	714	262	Muros Roy José	51	Larga	id.	no	no	no
	715	263	Navarro Español Adolfo	31	Horno nuevo	Médico	si	si	si
	716	264	Ondiviela Alejandro Elias	37	Barrichuelo	Del campo	si	no	no
	717	265	Ondiviela Bernadans Ramón	58	San Juan	id.	si	no	no
	718	266	Ondiviela Camerano Benito	60	Horno nuevo	id.	si	si	si
	719	267	Ondiviela Dominguez Genaro	41	San Juan	id.	no	no	no
	293	268	Ondiviela Gonzalez Juan	42	id.	id.	no	si	si
	720	269	Ondiviela Medina Andres	51	Barrichuelo	id.	si	no	no
	721	270	Ondiviela Medina Bartolomé	45	San Juan	id.	si	no	no
	722	271	Ondiviela Medina Frontonio	57	id.	id.	no	no	no
	723	272	Ondiviela Peirona Angel	54	Baja	id.	si	no	no
		273	Ondiviela Remiro Cándido	25	id.	id.	no	no	no
	724	274	Ondiviela Roncal Angel	39	Arbellones	id.	si	si	si
	725	275	Ondiviela Roncal Mariano	44	id.	id.	si	no	no
	726	276	Ondiviela Roncal Pedro	47	id.	id.	no	no	no
	727	277	Ondiviela Sanjuan Lorenzo	54	Royel	id.	si	no	no
	728	278	Ondiviela Sanz Desiderio	35	San Agustin	id.	si	no	no
		279	Ondiviela Va Alejandro	25	Royel	id.	no	no	no
	729	280	Ondiviela Vela Fernando	55	Barrichuelo	id.	si	si	si
	730	281	Ondiviela Vela Serafin	44	Entremuros	id.	si	no	no
	731	282	Ondiviela Vela Tomás	39	Baja	id.	no	no	no
		283	Ortega Aillon Mauricio	26	Barrichuelo	Herrero	no	si	si
	733	284	Ortubia Egea Antonio	50	Campo Toro	Del campo	no	no	no
		285	Ortubia Hernandez Bonifacio	27	Larga	id.	no	si	si
	734	286	Ortubia Ramirez Pedro	65	Nueva	id.	si	no	no
		287	Oteo Dominguez Pelegrin	26	Calvario	id.	no	no	no
	735	288	Palmer Clemente Eusebio	33	Larga	Empleado	si	si	si
	737	289	Pellicer Bernad Mariano	61	Calvario	Del campo	no	no	no
		290	Perez Franco Felipe	28	id.	id.	no	no	no
	739	291	Perez Garcia Martin	27	Barrichuelo	id.	si	si	si
	740	292	Perez Muñoz Dionisio	33	Calvario	id.	no	si	si
	741	293	Perez Muñoz Lorenzo	29	Barrichuelo	id.	no	si	si
	743	294	Perez Ondiviela José	48	Entremuros	id.	si	no	no
	744	295	Perez Sariñena Ignacio	38	Barrichuelo	Pastor	si	si	si
		296	Pinillas Fraguas Lorenzo	37	Larga	Zapatero	no	si	si
	745	297	Piñeiro Granda José	56	Arbellones	Retirado	si	si	si
	746	298	Polo Marco Manuel	29	id.	Molinero	si	si	si
	747	299	Ramon Brasé Jaime	31	Orcal	Veterinario	si	si	si
		300	Ramon Escobedo Mariano	27	Condasa	Sastre	si	si	si
	748	301	Ramon Sabaté Jaime	58	Arbellones	Industrial	si	si	si
	750	302	Remiro Bazan Martin	54	Campo Toro	Del campo	si	no	no
	751	303	Remiro Casamediana Antonio	55	Nueva	id.	si	no	no
	752	304	Remiro Cortes Luis	29	San Juan	id.	si	si	si
	853	205	Remiro Lázaro Eugenio	45	Horno nuevo	id.	si	no	no
	754	306	Remiro Lázaro Manuel	41	San Juan	id.	no	si	si
	755	307	Remiro Lázaro Pedro	35	Larga	id.	no	no	no
	756	308	Remiro Lorente Vicente	45	Condasa	id.	no	no	no
	758	309	Remiro Roncal Cayetano	35	Barrichuelo	id.	no	no	no
	759	210	Remiro Roncal Gaspar	34	id.	id.	no	si	si

Número de orden		APELLIDOS Y NOMBRES	Edad	DOMICILIO	PROFESIÓN	SABE			Número de orden
De la inscripción general	En la Sección					Leer	Escribir	Si es o no elegible para cargos electivos	
760	311	Remiro Ruiz Benito	37	Baja	Del campo	no	si	si	828
»	312	Remiro Sariñena Mariano	27	Barrichuelo	id.	no	no	no	829
763	313	Remiro Trasobares Felix	50	id.	id.	si	no	no	830
764	314	Ricarte Dominguez Ramón	63	id.	id.	si	no	no	»
329	315	Ripa Martinez Juan	35	Afueras	Tejero	no	si	si	»
»	316	Rodriguez Cuartero Modesto	32	Royel	Comerciante	si	si	si	831
765	317	Rodriguez Garcia Serapio	49	Condesa	Del campo	si	no	no	832
766	318	Rodriguez Garcia Teodoro	51	Barrichuelo	id.	si	no	no	834
767	319	Rodriguez Ondiviela Manuel	50	id.	id.	si	no	no	835
768	320	Rodriguez Peñin Manuel	39	id.	Veterinario	si	si	si	836
769	321	Rodriguez Perez José	44	id.	Del campo	si	no	no	837
770	322	Rodriguez Perez Santiago	50	id.	id.	si	no	no	»
771	323	Rodriguez Remiro Casimiro	35	id.	id.	no	no	no	410
772	324	Rodriguez Remiro Frontonio	31	id.	id.	no	no	no	838
773	325	Rodriguez Remiro Mariano	43	San Agustin	id.	no	no	no	840
337	326	Romanos Cazaña Mariano	48	Cuartel	id.	si	si	si	841
775	327	Romanos Egea Matias	51	Royel	id.	si	no	no	»
776	328	Romanos Morlanes Constancio	38	Entremuros	id.	no	no	no	842
777	329	Romanos Morlanes Mateo	36	San Agustin	id.	no	no	no	843
781	330	Romanos Viruete Crescencio	39	Barrichuelo	id.	no	si	si	»
342	331	Romero Cobos Juan	29	Calvario	Pastor	no	no	no	845
»	332	Romero Sobrecasas Pedro	31	Arbellones	Albañil	no	si	si	848
382	333	Roncal Garcia Pedro	50	Nueva	Del campo	si	no	no	850
»	334	Rosel Remiro Antonio	25	Barrichuelo	id.	no	si	si	»
786	335	Rosel Sobreviela Gregorio	35	Calvario	id.	si	si	si	851
787	336	Roy Ballarin Luciano	34	Arbellones	Herrero	si	si	si	854
788	337	Roy Ballarin Manuel	44	San Juan	Carretero	si	si	si	422
789	338	Roy Lahuerta Melchor	66	Baja	Propietario	si	si	si	855
791	339	Roy Martinez Antonio	46	Larga	Del campo	no	no	no	»
793	340	Roy Turrubia Angel	36	Arbellones	id.	no	no	no	857
794	341	Ruiz Carqué Clemente	30	Entremuros	id.	no	si	si	»
795	342	Ruiz Cortes Tadeo	42	Condesa	id.	no	no	no	858
»	343	Ruiz Garcia José	26	San Juan	id.	no	no	no	859
797	344	Ruiz Garcia Policarpo	46	Royel	id.	no	no	no	860
798	345	Ruiz Garcia Ramón	38	San Juan	id.	no	no	no	861
799	346	Ruiz Garcia Teodoro	39	Peña	id.	no	si	si	»
800	347	Ruiz Gilaverte Domingo	45	Cuartel	id.	si	si	si	862
801	348	Ruiz Gilaverte Martin	57	id.	id.	si	no	no	863
»	349	Ruiz Martinez Gregorio	27	Entremuros	id.	no	no	no	864
803	350	Ruiz Martinez Teodoro	76	Royel	id.	si	si	si	867
805	351	Ruiz Remiro Pedro	68	Arbellones	id.	no	no	no	»
806	352	Ruiz Roy Ambrosio	65	Horno nuevo	id.	si	no	no	868
807	353	Ruiz Torres Mariano	28	Barrichuelo	id.	no	si	si	444
808	354	Ruiz Viruete Mariano	54	San Juan	id.	si	no	no	445
909	355	Salanova Martinez Diego	31	Barrichuelo	id.	no	no	no	869
366	356	Salanova Martinez Feliciano	35	Baja	id.	si	no	no	870
810	357	Salanova Remiro Romualdo	50	Barrichuelo	id.	si	no	no	871
811	358	Salanova Remiro Santiago	54	id.	id.	si	no	no	872
812	359	Salas Cortes Cayetano	51	id.	id.	no	no	no	873
815	360	Sanjuan Aznar Jorge	60	id.	id.	si	no	no	»
»	361	Sanjuan Remiro Andres	25	San Juan	id.	no	si	si	875
»	362	Sanjuan Remiro Francisco	27	Barrichuelo	id.	no	no	no	876
817	363	Sanjuan Remiro Juan	35	Afueras	id.	no	no	no	877
818	364	Sanjuan Remiro Mariano	31	San Juan	id.	no	no	no	878
820	365	Sanz Bazan Ruperto	41	Larga	id.	no	no	no	»
821	366	Sanz Bernad Francisco	48	Entremuros	id.	si	no	no	»
822	367	Sanz Bernad Hilarion	40	Condesa	id.	si	no	no	»
824	368	Sanz Bernad Mariano	34	Campo Toro	id.	no	no	no	»
825	369	Sanz Garcia Dionisio	68	id.	id.	si	no	no	»
827	370	Sanz Sola Cándido	57	Calvario	id.	si	si	si	»

Si en ó no elegible pa-
ra cargos concejiles.

no si si
no no no
si no no
si no no
no si si
si si si
si no no
si no no
si no no
no no no
no no no
si si si
si no no
no no no
no no no
no si si
si si si
si si si
no no no
no no no
no no no
no si si
si no no
no no no
no no no
no si si
no no no
no no no
no no no
si no no
si no no
no no no
si no no
si si si

Número de orden		APELLIDOS Y NOMBRES	Palad.....	DOMICILIO	PROFESIÓN	SABE		
De la Inscrip- ción general	En la Sección					Leer.....	Escribir..	Si en ó no elegible pa- ra cargos concejiles.
828	371	Sariñena Alambra Bruno	58	Peña	Del campo	no	no	no
829	372	Sariñena Marco Narciso	35	Entremuros	Pastor	no	no	no
830	373	Sariñena Remiro José	32	Baja	Del campo	no	si	si
»	374	Sediles Yaguas Vicente	28	Arbellones	id.	si	si	si
»	375	Sediles Marin Domingo	67	id.	id.	no	no	no
831	376	Serrano Manero Mariano	34	Nueva	id.	no	no	no
832	377	Serrano Martinez Lorenzo	59	id.	id.	si	no	no
834	378	Serrano Turrubia Eusebio	28	Royel	id.	no	si	si
835	379	Sobrecasas Bazan Manuel	31	Cuartel	Pastor	no	no	no
836	380	Sobreviela Almenara Manuel	71	Nueva	Propietario	si	no	no
837	381	Sobreviela Ballarin Bernardo	30	Calvario	Del campo	no	no	no
»	382	Sobreviela Bazan Bernardo	25	Nueva	id.	no	no	no
410	383	Sobreviela Calvete Nicolás	62	id.	Pastor	no	no	no
838	384	Sobreviela Lorente Francisco	55	id.	Del campo	si	no	no
840	385	Sobreviela Martinez Raimundo	36	id.	id.	si	si	si
841	386	Sobreviela Notivol Vicente	46	Arbellones	id.	no	no	no
»	387	Sobreviela Rajadel Ramón	37	Nueva	Hornero	no	no	no
842	388	Sobreviela Roncal Esteban	61	Royel	Del campo	si	no	no
843	389	Sobreviela Sariñena Mariano	35	Entremuros	id.	no	no	no
»	390	Sobreviela Vida Dionisio	37	Campo Toro	id.	no	no	no
845	391	Sobreviela Vida Eusebio	34	Calvario	id.	no	no	no
848	392	Sobrevilla Egea Claudio	45	San Juan	id.	si	no	no
850	393	Sobrevilla Lopez Mariano	47	San Agustín	id.	si	si	si
»	394	Sobrevilla Llanas Enrique	30	Calvario	id.	no	no	no
851	395	Sobrevilla Llanas Mariano	37	Barrichuelo	id.	no	no	no
854	396	Sobrevilla Sanz Fermin	44	id.	id.	si	no	no
422	397	Sola Bernal Mariano	36	Horno nuevo	id.	no	no	no
855	398	Sola Romanos Simón	53	Cuartel	Molinero	si	si	si
»	399	Soler Lapiedra Francisco	25	Campo Toro	Albañil	no	si	si
857	400	Tegero Martinez Joaquín	48	Royel	Del campo	no	no	no
»	401	Tello Diez Manuel	41	Afuera	id.	no	no	no
858	402	Torres Asensio Juan de	42	id.	id.	no	si	si
859	403	Torrijos Rodriguez Eusebio	50	Baja	id.	no	no	no
860	404	Trasobares Medarde Salvador	70	Arbellones	Carpintero	no	si	si
861	405	Turrubia Bazan Juan	38	Peña	Esterero	no	si	si
»	406	Turrubia Va Marcelino	25	id.	Del campo	no	no	no
862	407	Va Lana Sixto	30	Larga	id.	no	no	no
863	408	Va Navarro Manuel	52	Horno nuevo	id.	si	si	si
864	409	Va Navarro Santiago	49	Peña	id.	no	no	no
867	410	Valero Viruete Manuel	72	Cuartel	id.	si	no	no
»	411	Valiente Gil Felipe	29	Nueva	Herrero	no	no	no
868	412	Vela Gascon Babil	71	Calvario	Del campo	si	no	no
444	413	Vela Morlanes Manuel	30	id.	Pastor	no	no	no
445	414	Vela Viruete Antonio	47	id.	Del campo	no	no	no
869	415	Velilla Morlanes Manuel	49	Cuartel	Herrero	si	si	si
870	416	Villa Rodriguez Gorgonio	45	Calvario	Del campo	si	no	no
871	417	Viñuales Bernal Pedro	33	Entremuros	id.	no	no	no
872	418	Viñuales Viruete Benigno	30	Baja	id.	no	no	no
873	419	Viñuales Viruete Cayo	44	Nueva	id.	si	no	no
»	420	Viñuales Viruete Tomás	28	Barrichuelo	id.	si	no	no
875	421	Viruete Egea Felix	46	Campo Toro	id.	si	no	no
876	422	Viruete Maella Manuel	48	San Juan	id.	no	no	no
877	423	Viruete Redondo Joaquin	60	Cuartel	id.	no	si	si
878	424	Viruete Redondo Vicente	66	San Juan	id.	si	no	no

Epila



PLANTAS Y ANIMALES	DESCRIPCION	NUMERO	CLASIFICACION
1
2
3
4
5
6
7
8
9
10
11
12
13
14
15
16
17
18
19
20
21
22
23
24
25
26
27
28
29
30
31
32
33
34
35
36
37
38
39
40
41
42
43
44
45
46
47
48
49
50
51
52
53
54
55
56
57
58

Lista
Num
orden general

10
11
12
13
14
15
16
17
18
19
20
21
22
23
24
25
26
28
29
30
31
32
33
34
35
36
38
39
40
41
42
43
44
45
46
47
48
49
50
51
52
53
55
57
58

