

Archivo Histórico Provincial
Teruel

INDUSTRIA

1916

Expediente de registro para la mina de lignito con el nombre de Torres en el término de Aliaga, interesado Francisco Pérez Saguesa.

CAJA 3 DOC. 14
ROLLO MICROFILM:

FOTOGRAMAS:

3/14

Leg. 3

DISTRITO MINERO DE TERUEL

Año 1916

Expediente de REGISTRO

Número 2656

Para la MINA de LIGNITO nombrada

T O R R E S

del término de ALIAGA

Interesado

Representante

D. FRANCISCO PEREZ SAGUESA

D. _____

vecino de ALIAGA

calle _____ núm. _____

calle _____ núm. _____

Número de pertenencias S E I S

DISTRITO MINERO DE TERUEL

Este legajo contiene solamente el plano de demarcación de la concesión minera, a causa de no haber sido aportados por el propietario de esta concesión - (no obstante la notificación que fué publicada en el nº 26 del Boletín Oficial de la provincia, de fecha 28 de febrero de 1945.) ni el título de propiedad ni otro documento que pudiera obrar en su poder y ayu-
dara a la reconstitución de aquél expediente.

Número del expediente 2 6 5 6

Hectáreas S E I S Paraje LA HORCA

DISTRITO MINERO DE TERUEL

PLANO DE DEMARCACIÓN

DE LA MINA DE LIGNITO NOMBRADA

"T O R R E S"

DEL TÉRMINO MUNICIPAL DE

A L I A G A

Número del expediente 2 6 5 6

Hectáreas S E I S Paraje LA HORCA

Plano de demarcación de la mina de lignito nombrada "TORRES" explicación del plano de seis pertenencias para la mina de lignito nombrada "TORRES" cuyo expediente tiene el núm. 2656 sita en el paraje LA HORCA término municipal de ALIAGA demarcada de orden del Sr. Gobernador fecha 6 de Abril de 1916 por el Ingeniero que suscribe.

explicación del plano de seis pertenencias para la mina de lignito nombrada "TORRES" cuyo expediente tiene el núm. 2656 sita en La Horca término municipal de ALIAGA demarcada de orden del Sr. Gobernador fecha 6 de Abril de 1916 por el Ingeniero que suscribe.

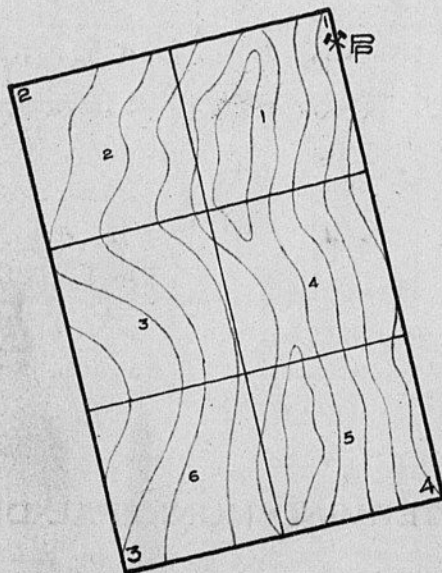
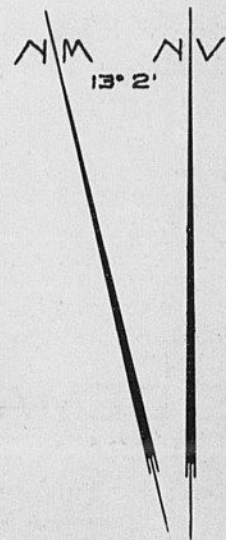

VISUALES DE REFERENCIA A PUNTOS FIJOS

	DIRECCION			Longitud en metros
	Rumbos	Grados	Rumbos	
Desde el punto de partida al centro de la punta principal de la masia llamada mas de Franco	E	12° 10'	N	154
a				
a				

LINEAS DE DEMARCAACION

Desde el punto de partida	DIRECCION			LONGITUD Metros	Metros cuadrados	SITIO DE LOS MOJONES	MINAS COLINDANTES con expresión del número de su expediente respectivo
	Rumbos	Grados	Rumbos				
Pp a 1ª	N	----	N	20		1ª En campo de Francisco Perez Sangre	
1ª a 2ª	O	----	O	200		sa.	
2ª a 3ª	S	----	S	300		2ª En ribazo de campo de Fco. Guillen.	
3ª a 4ª	E	----	E	200		3ª En campo de Felipe Gresa	
4ª a Pp	N	----	N	280		4ª En campo de Juan Ariño.	
					60000		Linda esta concesión por todos los rumbos con terreno franco

ESCALA
1:5.000

EXPLICACION

- Pp Punto de partida
- 1ª a 4ª Estacas
- 1ª a 6ª Pertenencias

V.º B.º
EL INGENIERO JEFE,
Luis Vendrell
rubricado

CONFORME:
EL INGENIERO,
Luis Vendrell
rubricado

Teruel 24 de Abril de 1916
El AYUDANTE,

Teruel 24 de Abril de 1916
El INGENIERO,
Luis Vendrell
rubricado

OBSERVACIONES FACULTATIVAS

El instrumento con que se ha operado está dividido en 360 grados.

La declinación del aparato que se empleó es de 139 02' al Oeste de la meridiana d

? Todos los rumbos están expresados al Norte astronómico.

El terreno ocupado por esta mina pertenece a la formación

El punto de partida es un árbol chopo que existe en la finca de Francisco

Perez Sangüesa en el segundo ribazo de la misma que da frente a

la puerta de entrada de la masía llamada Mas de Franco

V e n d r e l l
rubricado