

# ZUERA.—(Consta de 2 Secciones).—Sección 1.ª

Lista de los electores de este Municipio, que se publica é los efectos del párrafo 3.º del artículo 16 de la Ley de 26 de Junio de 1897

## RECTIFICACION DE 1904

Número de orden	APELLIDOS Y NOMBRES		Edad	DOMICILIO	PROFESIÓN	Si es o no elegible por causas conculcas.		
	En la Sección	En la Sección General				Lastr.	Encl.	Si
1	Abio Bosque	Calixto	28	Navas	Jornalero	No	Si	Si
2	Abio Bosque	Julio	31	Id.	Labrador	No	Si	Si
3	Abio Oche	Calixto	58	Id.	Id.	Si	Si	Si
4	Agudo Pardo	Nicolás	40	Ensanche	Jornalero	No	No	No
5	Arana Sánchez	Romualdo	30	Navas	Id.	No	Si	Si
6	Aibar Navarro	Tomás	35	Id.	Id.	No	Si	Si
7	Aisa Aso	Angel	39	Id.	Id.	No	Si	Si
8	Aisa Aso	Nicolás	35	Suñol	Id.	No	Si	Si
8	Aisa Guallar	Domingo	37	Id.	Id.	Si	No	No
10	Aisa Lanuza	Manuel	35	Id.	Id.	No	Si	Si
9	Aisa Torralva	Miguel	74	Id.	Labrador	Si	Si	Si
12	Alastuey Ardeo	Faustino	29	Id.	Jornalero	No	No	No
13	Aller Montar	Julián	40	Ensanche	Id.	No	No	No
14	Ardeo Calavia	Antonio	71	Perena	Id.	No	No	No
14	Ardeo de Buen	Francisco	42	Navas	Id.	No	Si	Si
15	Ardeo Herrera	Cristóbal	45	Suñol	Id.	No	No	No
16	Ardeo Herrera	José	67	Perena	Id.	No	No	No
18	Ardeo Langlada	Joaquín	51	Navas	Guarda	No	Si	Si
219	Arguile Alfayed	Julián	38	Id.	Jornalero	No	No	No
20	Arguile Bayona	Javier	51	Id.	Id.	No	Si	Si
21	Arguile Romeo	José	33	Suñol	Id.	No	Si	Si
254	Armale Corroza	Desiderio	53	Navas	Id.	Si	No	No
23	Armale Corroza	Francisco	52	Suñol	Id.	No	Si	Si
24	Armale Corroza	Mariano	41	Navas	Id.	No	No	No
25	Arqué Abadía	Liborio	27	Id.	Id.	No	Si	Si
26	Arqué Arguile	Mauricio	27	Id.	Id.	No	Si	Si
257	Arqué Bastaran	José	54	Suñol	Id.	No	Si	Si
26	Arqué Fanlo	Saturnino	52	Navas	Id.	Si	No	No
28	Arqué Pérez	Isidro	62	Id.	Id.	Si	Si	Si
30	Aso Arqué	Francisco	40	Id.	Id.	No	No	No
264	Aso Ascaso	Tomás	67	Id.	Id.	Si	Si	Si
260	Aso Farlé	Clemente	37	Suñol	Id.	No	No	No
30	Aso Farlé	Manuel	38	Ensanche	Id.	No	No	No
31	Aso Guallar	Antonio	64	Navas	Id.	Si	No	No
35	Aso Ubato	Romualdo	28	Ensanche	Id.	No	No	No
269	Aurensanz Aisa	Jorge	52	Navas	Id.	No	No	No
37	Aznar Melero	Valentín	27	Suñol	Id.	No	No	No
38	Babia Gracia	Manuel	29	Navas	Id.	No	Si	Si
34	Babia Viñes	Agustín	56	Id.	Id.	No	Si	Si
36	Bagüés Die-te	José	55	Id.	Labrador	Si	Si	Si
41	Bagüés Tolosana	José	27	Id.	Id.	No	Si	Si
42	Bailo Ardeo	Gregorio	29	Suñol	Jornalero	No	Si	Si
43	Ballestar	Agustín	35	Navas	Tablajero	No	Si	Si
39	Benedí Taratiel	Manuel	51	Id.	Jornalero	No	No	No
45	Benesenes Pérez	Francisco	27	Id.	Id.	No	Si	Si
46	Berdonces	Escribano Severiano	40	Id.	Id.	No	Si	Si
286	Berges Sanz	Antonio	41	Id.	Albañil	No	Si	Si
48	Berges Sanz	Mariano	34	Id.	Id.	No	Si	Si
49	Bienzobas Aragüés	Manuel	63	San Juan	Jornalero	Si	No	No
40	Bienzobas Garulo	Manuel	45	Navas	Id.	No	No	No
51	Bienzobas Gracia	Miguel	31	Id.	Id.	No	No	No
41	Bienzobas Pintre	Fidel	52	Id.	Id.	No	No	No
42	Bienzobas Pintre	Rafael	50	Suñol	Id.	No	No	No
54	Bienzobas Tolosana	Carlos	29	San Juan	Id.	No	No	No
55	Bienzobas Tolosana	León	27	Id.	Id.	No	No	No
56	Bienzobas Tolosana	Manuel	31	Ensanche	Id.	No	Si	Si
43	Blasco Ortiz	Blas	69	Navas	Id.	No	Si	Si
49	Bordonaba Gracia	Juan	67	Id.	Id.	Si	No	No
59	Borraz Colao	Pedro	37	Id.	Id.	No	Si	Si
53	Borrueal Romeo	Pedro	68	Suñol	Id.	Si	No	No

Número de orden	APELLIDOS Y NOMBRES	Edad	DOMICILIO	PROFESIÓN	SABER			
					Si usó no elegible por causas conexas	Leer	Escribir	
	61	Borrnel Trullenque Mariano	29	Ensanche	Jornalero	No	Si	Si
	62	Borrnel Villanueva Miguel	46	Suñol	Id.	No	No	No
	63	Bosque Alfayed Melchor	56	Id.	Id.	No	Si	Si
56	64	Broto Laplana Vicente	50	Id.	Albañil	No	No	No
57	65	Buen Arasco Nicolás	52	Ensanche	Jornalero	No	No	No
305	66	Calavia Pala Jacinto	39	Navas	Id.	No	No	No
	67	Calvete Atarés Eugenio	51	Id.	Secretario	No	Si	Si
	68	Casanueva Longarón Florentín		Id.	Jornalero			
	69	Cartié Costillas José	49	Suñol	Id.	No	No	No
59	70	Cabero Pardo José	36	Ensanche	Id.	No	No	No
	71	Castel Sierra Antonio	29	Id.	Id.	No	No	No
	72	Castel Sierra Joaquín		Id.	Id.			
	73	Cochi Blanc Joaquín	33	Navas	Id.	No	No	No
65	74	Conde Marcén José	59	Id.	Labrador	Si	Si	Si
66	75	Conde Marcén Manuel	53	Id.	Id.	Si	Si	Si
	76	Cura del Cos Félix	28	Id.	Jornalero	No	Si	Si
	77	Cura del Cos Ruperto	25	Id.	Id.	No	Si	Si
	78	Cura Villar Mariano	28	Id.	Id.	No	Si	Si
	79	Del Cos Batallés Antonio	27	Id.	Id.	No	No	No
	80	Del Cos Batallés Julián	28	Id.	Id.	No	No	No
	81	Del Cos Lobera Julián	62	Id.	Id.	No	No	No
	82	Dieste Allué Nicolás	77	Suñol	Id.	No	No	No
	83	Dieste Ezquerria Tomás	25	Navas	Id.	No	No	No
	84	Dieste Pérez Francisco	27	Id.	Id.	No	No	No
	85	Diestre Pueyo Miguel	48	Ensanche	Id.	No	No	No
	86	Diestre Pueyo Santiago	59	Navas	Id.	No	No	No
75	87	Diestre Pueyo Tomás	54	Id.	Id.	No	No	No
78	88	Duerto Seral Celedonio	41	Suñol	Id.	Si	Si	Si
79	89	Duerto Seral Juan	45	Id.	Id.	Si	No	No
	90	Durbán Miguel		Ensanche	Id.	No	Si	Si
328	91	Esparza Juan	51	Id.	Id.	No	No	No
	92	Estrada Amada Blas	45	Navas	Pastor	No	No	No
	93	Ezquerria Gracia Antonio	40	Id.	Jornalero	Si	No	No
84	94	Fanlo Prat Pablo	74	Id.	Labrador	Si	Si	Si
86	95	Farié Bagüés Lioer	47	Id.	Jornalero	Si	No	No
	96	Felipe Vicente	32	Id.	Id.	No	Si	Si
89	97	Ferrer Aso Francisco	49	Id.	Id.	Si	Si	Si
346	98	Ferrer Aso Miguel	63	Id.	Id.	Si	Si	Si
347	99	Ferrer del Cos Juan Antonio	42	Suñol	Id.	No	No	No
	100	Ferrer Ferrer Mariano	28	Navas	Id.	No	No	No
	101	Ferrer Garulo Vicente	36	Id.	Id.	No	No	No
	102	Ferrer Pala Miguel	27	Id.	Id.	No	Si	Si
	103	Fillola Maza Julián	52	Id.	Id.	No	No	No
	104	Fillola Mongay Antonio	25	Id.	Id.	No	Si	Si
	105	Francés Ribera Gregorio	28	Id.	Id.	No	Si	Si
94	106	García Aranda Agustín	52	Suñol	Id.	Si	Si	Si
	107	García Fajón Mariano	49	Id.	Id.	Si	No	No
	108	Garulo Ardeo Juan	29	Id.	Id.	No	No	No
	109	Garulo Atienza Segundo	48	Navas	Id.	No	No	No
	110	Garulo Capapey Antonio	29	Suñol	Id.	No	No	No
97	111	Garulo Capapey Laureano	40	Id.	Id.	No	No	No
98	112	Garulo Capapey Rafael	36	Id.	Id.	No	No	No
100	113	Garulo Ferriz Mariano	73	Id.	Id.	No	No	No
	114	Garulo Ligorred Antonio	27	Navas	Guarda	Si	Si	Si
101	115	Gazol Guallar Francisco	57	Id.	Jornalero	No	No	No
	116	Gil Tobajas Félix		Id.	Caminero	No	No	No
367	117	Gimeno Hermenegildo	67	Ensanche	Jornalero	No	No	No
	118	Gimeno López Juan	30	Id.	Id.	No	No	No
	119	Gómez Ibáñez Manuel		Id.	Id.	No	No	No
111	120	González González Blas	57	Navas	Id.	No	No	No

PROFESIÓN	SABER			Número de orden		APELLIDOS Y NOMBRES	Edad	DOMICILIO	PROFESIÓN	SABER		
	Si es o no elegible para cargos concejales	Leer	Escribir	De la inscripción en la Sección	En la Sección					Si es o no elegible para cargos concejales	Leer	Escribir
No	Si	Si	102	121	Gordún Farlé Tomás	41	Navas	Jornalero	No	No	No	
No	No	No		122	Gracia Alfayed Mariano	36	Id.	Labrador	Si	Si	Si	
No	Si	Si		123	Gracia Duche Pedro	37	Id.	Jornalero	No	No	No	
No	No	No	105	124	Gracia Escartín Manuel	65	Id.	Labrador	Si	No	No	
No	No	No		125	Gracia Garulo Licer	39	Suñol	Jornalero	Si	Si	Si	
No	No	No	106	126	Gracia Gracia Victorián	57	Navas	Id.	Si	Si	Si	
No	No	No		127	Gracia Ibáñez Ignacio	41	Ensanche	Id.	No	No	No	
No	Si	Si	108	128	Gracia Ligorred Juan	43	Suñol	Id.	No	No	No	
No	No	No		129	Gracia Lobera Francisco	34	Navas	Id.	No	Si	Si	
No	No	No		130	Gracia N sarre Andrés	29	Id.	Labrador	No	Si	Si	
No	No	No	110	131	Gregorio Garulo Francisco	37	Suñol	Guarda	No	Si	Si	
No	No	No	111	132	Gualter Sarsa Mariano	60	Ensanche	Jornalero	Si	No	No	
No	No	No		133	Higuera Leyus Miguel	42	Navas	Id.	No	Si	Si	
No	No	No	147	134	Huertas Ferrer Juan	59	Ensanche	Id.	No	Si	Si	
Si	Si	Si		135	Iguacén Navarro Mariano	60	Id.	Id.	No	Si	Si	
Si	Si	Si		136	Irache Cerdán Manuel	41	Navas	Del comercio	Si	Si	Si	
No	Si	Si	119	137	Juste Domingo	67	Ensanche	Jornalero	Si	No	No	
No	Si	Si		138	Juste Cabero Tomás	32	Id.	Id.	No	No	No	
No	Si	Si	120	139	Lacoma Valero	53	Navas	Id.	No	No	No	
No	No	No		140	Lacor Laborda José	36	Id.	Id.	No	Si	Si	
No	No	No		141	Lagnarta Ferrer Faustino	27	Id.	Id.	No	Si	Si	
No	No	No	397	142	Lagnarta Gordún Manuel	56	Id.	Id.	Si	Si	Si	
No	No	No	121	143	Lahoz Alfayed Ildefonso	66	Suñol	Id.	Si	No	No	
No	No	No		144	Lahoz Fustero Mariano	27	Id.	Id.	No	No	No	
No	No	No	125	145	Lamana Marcén Blas	32	Ensanche	Id.	No	Si	Si	
No	No	No		146	Lambán Pablo	39	Id.	Id.	No	No	No	
No	No	No		147	Lanas Antonio	37	Id.	Id.	No	No	No	
No	No	No	122	148	Lanuzza Aso José	53	Navas	Id.	No	No	No	
Si	Si	Si	400	149	Lanuzza Corroza Mariano	41	Id.	Id.	Si	No	No	
Si	No	No	123	150	Larque Borrueal Gregorio	47	Suñol	Id.	No	Si	Si	
No	Si	Si	124	151	Larque de Buen Juan	56	Navas	Guarda	Si	No	No	
No	No	No		152	Larque Dieste Celestino	29	Id.	Jornalero	No	Si	Si	
No	No	No		153	Larque Viñes Eduardo	26	Id.	Guarda	No	Si	Si	
Si	No	No	128	154	Lasierra Alvero Francisco	51	Id.	Id.	Si	Si	Si	
Si	Si	Si	129	155	Lasierra Moliner Mariano	52	Id.	Jornalero	No	No	No	
Si	No	No	130	156	Liarte Monteller Bernardo	63	Suñol	Id.	No	No	No	
No	Si	Si		157	Ligorred Barba Atanasio	53	Navas	Id.	No	No	No	
Si	Si	Si	137	158	Ligorred Corroza Cirilo	36	Suñol	Id.	Si	No	No	
Si	Si	Si	139	159	Ligorred Oliver Pablo	47	Navas	Id.	No	No	No	
No	No	No	140	160	Ligorred Ordás Lorenzo	53	Suñol	Id.	Si	No	No	
No	No	No		161	Ligorred Sanz Nicolás	78	Navas	Id.	No	No	No	
No	No	No		162	Lobe Ungría Indalecio	51	Id.	Id.	No	No	No	
No	Si	Si	142	163	Longarón Daidíns Antonio	55	Id.	Id.	Si	No	No	
No	No	No		164	Longarón Garulo Antonio	31	Id.	Id.	No	Si	Si	
No	Si	Si		165	Longarón Garulo Andrés	25	Id.	Id.	No	Si	Si	
No	Si	Si		166	López Bielsa José	72	Id.	Id.	No	No	No	
Si	Si	Si		167	López López Antonio	42	Id.	Id.	No	No	No	
Si	No	No		168	Llué Paño Mariano	43	Suñol	Id.	No	Si	Si	
No	No	No		169	Macipe Samper Florencio	29	Ensanche	Id.	No	No	No	
No	No	No		170	Marcén Aibar Francisco	28	Suñol	Id.	No	Si	Si	
No	No	No	147	171	Marcén Ardeo Mariano	40	Id.	Id.	No	Si	Si	
No	No	No		172	Marcén Corroza Enrique	32	Id.	Id.	No	Si	Si	
No	No	No		173	Marcén Bosque Silvestre	33	Navas	Id.	No	No	No	
No	No	No		174	Marcén Marcén José	27	Id.	Labrador	Si	Si	Si	
Si	Si	Si	149	175	Marcén Marcén Manuel	40	Id.	Id.	Si	Si	Si	
No	No	No	151	176	Marcén Ulleta Benito	60	Suñol	Id.	Si	Si	Si	
No	No	No		177	Marcén Ulleta Delfín	56	Perena	Jornalero	No	Si	Si	
No	No	No	240	178	Marifóns Lasheras Antonio	55	Navas	Sastre	No	No	No	
No	No	No		179	Martínez Miguel	50	Id.	Jornalero	No	No	No	
No	No	No	451	180	Marzo Arguilé Mariano	40	Id.	Guarda	No	Si	Si	

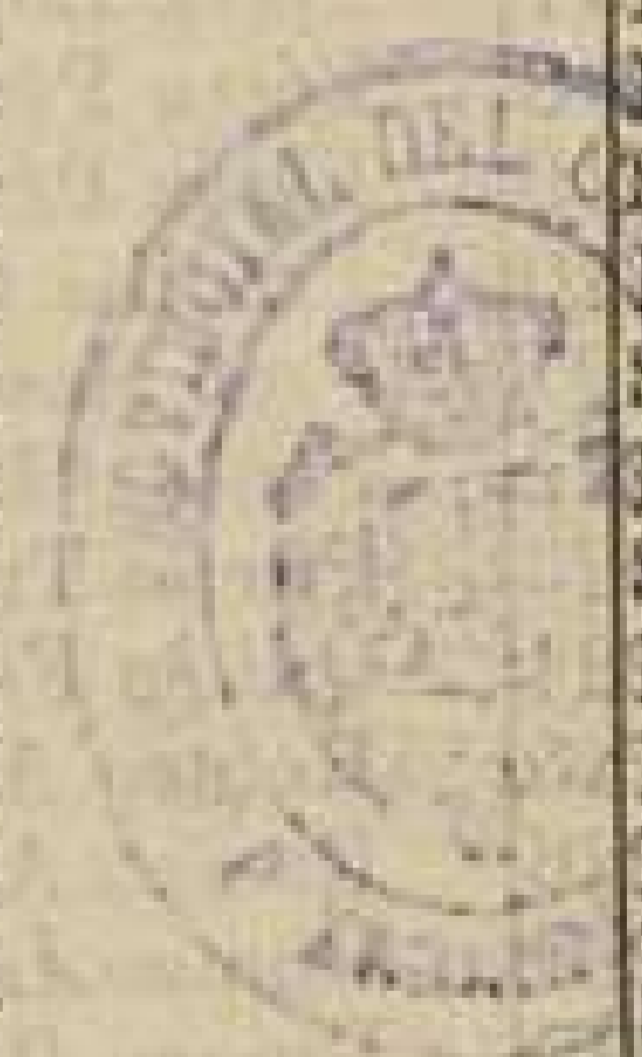

Número de orden	APELLIDOS Y NOMBRES	Edad.....	DOMICILIO	PROFESIÓN	SABER		
					Si es o no apto para cargos concejiles	Leer.....	Escribir.....
					No	No	No
					No	Si	Si
					Si	No	No
456	183 Miguel Ardeo Eusebio	29	Navas	Id.	No	No	No
	184 Miguel Gracia Virgilio	36	Ensanche	Id.	No	No	No
	185 Miguel Otín Luciano	42	Suñol	Id.	No	Si	Si
	186 Molina Serrano José	48	Id.	Id.	No	No	No
	187 Millas Pedro	36	Ensanche	Id.	No	No	No
468	188 Mora Cortés Victoriano	35	Navas	Id.	No	No	No
	189 Moreno Pérez Ramón	57	Id.	Id.	No	No	No
	190 Murillo Bailo Jorge	53	Id.	Labrador	No	Si	Si
160	191 Murillo Guiral Martín	53	Id.	Id.	Si	Si	Si
162	192 Nasarre Marcén Manuel	45	Id.	Jornalero	Si	Si	Si
163	193 Nasarre Marcén Mariano	29	Id.	Id.	No	Si	Si
	194 Nasarre Pérez Félix	27	Id.	Id.	No	No	No
	195 Nogués Trullenque Félix	58	Suñol	Id.	No	No	No
480	196 Nuez Baeta Feliciano	53	Id.	Id.	No	No	No
483	197 Núñez Serrano Blas	26	Id.	Id.	No	No	No
	198 Oliva Arguilé José	28	Navas	Id.	No	No	No
	199 Oliva Sanz Félix	31	Id.	Id.	No	Si	Si
	200 Oliván Oliver Francisco	31	Id.	Id.	No	Si	Si
	201 Oliver Savicente Teodoro	41	Id.	Id.	No	No	No
	202 Oliver Viñes Pablo	58	Suñol	Id.	No	No	No
167	203 Orna Martínez Nicolás	30	Id.	Id.	No	No	No
	204 Ortiz Arqué Francisco	68	Id.	Id.	No	No	No
	205 Otín Sancho Mariano	37	Navas	Id.	No	No	No
	206 Otín Franco Lorenzo	29	Perena	Id.	No	No	No
	207 Padilla Juste Celestino	31	Navas	Id.	No	No	No
	208 Padilla Juste Manuel	41	Id.	Id.	Si	Si	Si
172	209 Pardo Blas Gregorio	40	Ensanche	Id.	No	No	No
173	210 Pardo Blas Martín	37	Suñol	Id.	No	No	No
495	211 Pardo Duché Inocencio	41	Navas	Id.	No	No	No
175	212 Pardo Santiago	49	Ensanche	Id.	No	Si	Si
176	213 Pardo Viñes Benito	51	Navas	Id.	No	Si	Si
500	214 Pérez Aznar Cipriano	26	Id.	Id.	No	Si	Si
	215 Pérez Bolea Fermín	36	Id.	Id.	No	Si	Si
506	216 Pérez García Enrique	64	Id.	Id.	No	No	No
182	217 Pérez López Pablo	54	Id.	Id.	No	No	No
	218 Pérez Pérez Joaquín	47	Ensanche	Id.	No	Si	Si
	219 Pérez Pérez Pedro	45	Navas	Del comercio	Si	Si	Si
	220 Pradilla Ortiz Pascual	57	Ensanche	Jornalero	No	No	No
186	221 Prat Nasarre Florencio	64	Id.	Id.	No	No	No
187	222 Procas Garreta Claudio	67	Navas	Labrador	Si	No	No
189	223 Pueyo Trullenque Francisco	49	Id.	Id.	Si	No	No
519	224 Quílez Fanlo Marcelino	30	Id.	Jornalero	No	No	No
	225 Romeo Arguilé Manuel	36	Id.	Id.	No	No	No
	226 Romeo Arqué Santos	41	Id.	Id.	Si	Si	Si
196	227 Romeo Longarón Calixto	60	Id.	Id.	No	No	No
	228 Romeo Pueyo Benito	52	Id.	Id.	No	No	No
199	229 Ruiz Arqué Mariano	29	Suñol	Id.	No	No	No
	230 Salas Lamana Pedro	30	Id.	Id.	No	Si	Si
	231 Salvador Salinas Domingo	31	Navas	Id.	No	Si	Si
	232 Sancho Alfayed Guillermo	40	Id.	Id.	No	No	No
203	233 Sancho Alfayed Justo	27	Id.	Id.	No	Si	Si
	234 Sancho Lop Florencio	46	Id.	Id.	Si	Si	Si
204	235 Sancho Moret Cristino	30	Suñol	Id.	No	Si	Si
	236 Sancho Miguel Miguel	72	Navas	Id.	Si	Si	Si
205	237 Sancho Nogués Antonio	55	Suñol	Id.	No	No	No
207	238 Sancho Nogués Miguel	69	Navas	Id.	No	No	No
208	239 Sancho Nogués Pedro	36	Id.	Id.	No	Si	Si
	240 Sancho Herrera Pedro						

Si es o no elegible para cargos concejales.

No No No  
 No Si Si  
 Si No No  
 No No No  
 No No No  
 No Si Si  
 No No No  
 No No No  
 No No No  
 No No No  
 No No No  
 No No No  
 No No No  
 No Si Si  
 Si Si Si  
 Si Si Si  
 No No No  
 No No No  
 No No No  
 No No No  
 No No No  
 No No No  
 No No No  
 No Si Si  
 No Si Si  
 No No No  
 No Si Si  
 Si Si Si  
 No Si Si  
 Si Si Si  
 No No No  
 No No No  
 No Si Si

Número de orden		APELLIDOS Y NOMBRES	Edad.....	DOMICILIO	PROFESIÓN	SABER		
De la Inscripción general	En la Sección					Si es o no elegible para cargos concejales	Letra.....	Escritura.....
210	241	Sanz Cura Jacinto	46	Navas	Jornalero	Si	No	No
211	242	Sanz Cura Manuel	54	Suñol	Id.	No	No	No
535	243	Sanz Ezquerria Miguel	49	Navas	Id.	No	No	No
	244	Sanz Garulo Lorenzo	39	Suñol	Id.	No	No	No
	245	Sanz Gracia Lorenzo	27	Id.	Id.	No	Si	Si
213	246	Sanz Marcén Antonio	64	Ensanche	Id.	Si	No	No
	247	Sanz Marcén Licer	67	Suñol	Id.	No	No	No
	248	Sanz Garulo Mariano	36	Navas	Id.	No	No	No
	249	Sarraseca Cubeles Sebastián	28	Suñol	Id.	No	No	No
	250	Seral Abad Antonio	29	Id.	Id.	Si	No	No
215	251	Seral Bienzobas Mariano	67	Id.	Id.	Si	No	No
216	252	Seral Bienzobas Rafael	65	Id.	Id.	No	No	No
217	253	Seral Sanz Valero	45	Id.	Id.	No	No	No
218	254	Simón Capapey Cristóbal	45	Id.	Id.	No	No	No
219	255	Simón Garulo Mariano	56	Navas	Id.	No	Si	Si
	256	Soler Marco Esteban	26	Id.	Id.	No	Si	Si
220	257	Soler Marco Mariano	40	Id.	Id.	No	No	No
222	258	Soberbia Ferrer Agustín	60	Suñol	Id.	No	No	No
	259	Trullenque Claver José	39	Ensanche	Pastor	No	Si	Si
	260	Usier Melchor	41	Suñol	Jornalero	No	No	No
	261	Usieto Bergua Pedro	44	Id.	Id.	No	Si	Si
	262	Valiente Gil José	31	Id.	Id.	No	No	No
555	263	Valiente Latorre Gil	63	Id.	Id.	No	No	No
	264	Varón Pardo Gregorio	30	Navas	Id.	No	No	No
	265	Varón Pardo Matias	26	Id.	Id.	No	Si	Si
229	266	Villar Aibar José	46	Id.	Id.	No	Si	Si
230	267	Vifias Sarasa Blas	41	Id.	Id.	No	No	No



DE LA PROVINCIA DE ZARAGOZA

CANTON	DOMICILIO	APELLIDOS Y SOBRENOMBRES	Edad a los	
			1800	1801
Tudela	400	Don Juan Antonio	210	211
	401	Don Juan Antonio	212	213
	402	Don Juan Antonio	214	215
	403	Don Juan Antonio	216	217
	404	Don Juan Antonio	218	219
	405	Don Juan Antonio	220	221
	406	Don Juan Antonio	222	223
	407	Don Juan Antonio	224	225
	408	Don Juan Antonio	226	227
	409	Don Juan Antonio	228	229
	410	Don Juan Antonio	230	231
	411	Don Juan Antonio	232	233
	412	Don Juan Antonio	234	235
	413	Don Juan Antonio	236	237
	414	Don Juan Antonio	238	239
Tudela	415	Don Juan Antonio	240	241
	416	Don Juan Antonio	242	243
	417	Don Juan Antonio	244	245
	418	Don Juan Antonio	246	247
	419	Don Juan Antonio	248	249
	420	Don Juan Antonio	250	251
	421	Don Juan Antonio	252	253
	422	Don Juan Antonio	254	255
	423	Don Juan Antonio	256	257
	424	Don Juan Antonio	258	259
	425	Don Juan Antonio	260	261
	426	Don Juan Antonio	262	263
	427	Don Juan Antonio	264	265
	428	Don Juan Antonio	266	267

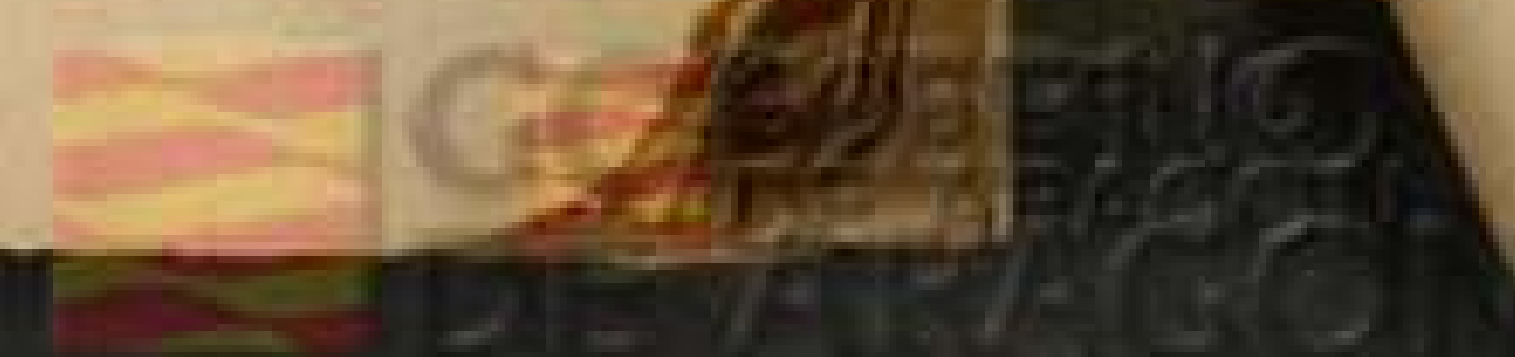

## ZUERA.—(Consta de 2 Secciones).—Sección 2.ª

LISTA de los electores de este Municipio, que se publica á los efectos del párrafo 3.º del artículo 16 de la Ley de 26 de Junio de 1890.

RECTIFICACION DE 1904

Número de orden		APELLIDOS Y NOMBRES	Edad.....	DOMICILIO	PROFESIÓN	SABER		
De la Sección general.	De la Sección especial.					Si es o no elector por el cargo municipal.	Leer.....	Escribir.....
	1	Abadía Bolea José	45	Vía Férrea	Obrero	No	Si	Si
	2	Abadía Pío Victoriano	45	Id.	Id.	No	Si	Si
	3	Acín Campos Mateo	58	Placeta	Jornalero	No	No	No
	4	Acín Miguel Pedro	26	Id.	Id.	No	No	No
	5	Adrián Domingo	36	Id.	Id.	No	No	No
236	6	Aísa Aso Miguel	55	San Pedro	Labrador	Si	Si	Si
	7	Aísa Guallar Manuel	42	Mayor	Jornalero	Si	Si	Si
	8	Alastuey Ricardo	35	Afuera	Id.	No	No	No
239	9	Alastuey Ardeo Mariano	41	Mayor	Id.	No	No	No
242	10	Alfayed Ligorrez Juan Antonio	56	Id.	Labrador	Si	No	No
	11	Alias Longarón Pedro	50	Los Santos	Jornalero	No	No	No
	12	Aliod Bastarán Eusebio	38	Conseranz	Propietario	No	Si	Si
	13	Aliod Bastarán Francisco	46	Id.	Id.	Si	Si	Si
	14	Allué Gabás Inocencio	48	Mayor	Sastre	No	Si	Si
	15	Allué Rey Silvestre	38	San Pedro	Jornalero	No	No	No
	16	Aparicio Fuertes Ignacio	28	Salto	Id.	No	Si	Si
	17	Arcal del Río Pascual	65	San Pedro	Id.	No	No	No
17	18	Ardeo Herrera Saturnino	43	Conseranz	Id.	No	No	No
250	19	Arguile Arqué Saturnino	56	San Pedro	Id.	Si	No	No
	20	Arguile Romeo Mariano	29	Id.	Id.	No	Si	Si
	21	Arguile Romeo Santiago	26	Id.	Id.	No	No	No
	22	Arjol Torcal Esteban	57	Afuera	Id.	No	No	No
256	23	Arqué Bastarán Alberto	40	Peregrinos	Id.	No	Si	Si
258	24	Arqué Bosque José	60	Los Santos	Id.	Si	Si	Si
260	25	Arqué Nogués Gregorio	45	Almacén Duplo	Guarda	No	No	No
	26	Arroyos Oliveros Hipólito	33	Vía Férrea	Obrero	No	Si	Si
25	27	Armale Corroza Santiago	51	Peregrinos	Jornalero	Si	Si	Si
	28	Aso Arqué Ramón	33	Mayor	Id.	No	No	No
	29	Asta Justo	44	Estación	Id.	No	Si	Si
267	30	Atienza Solanas Joaquín	58	Independencia	Id.	Si	Si	Si
268	31	Auré Naya Martín	58	San Pedro	Confitero	Si	Si	Si
270	32	Ayuda Giménez Doroteo	44	Conseranz	Jornalero	No	Si	Si
	33	Aznar Ardeo José	30	San Pedro	Id.	No	Si	Si
	34	Azón Langlada Ramón	65	Id.	Molinero	No	Si	Si
	35	Babia Viñés Domingo	36	Conseranz	Jornalero	No	Si	Si
271	36	Bagués de Buen Manuel	48	Id.	Id.	Si	No	No
278	37	Badrés Fuster Eduardo	51	Plaza	Confitero	Si	Si	Si
279	38	Barrao Laguna Justo	45	Mayor	Jornalero	No	Si	Si
	39	Baudín Monforte José	45	Estación	Guardaguías	No	Si	Si
	40	Bercero Obered Modesto	44	Salto Lobo	Jornalero	No	No	No
	41	Benesenes Benesenes Pablo	38	Mayor	Id.	No	Si	Si
284	42	Berges Lacasa Antonio	75	San Pedro	Albañil	Si	Si	Si
	43	Berges Nadal Urbano	36	Id.	Jornalero	No	Si	Si
	44	Bernal Segundo Ignacio	40	Cueva Colandrea	Id.	No	Si	Si
289	45	Bienzobas Garalo Julián	46	San Pedro	Id.	No	No	No
290	46	Bienzobas Pintre Manuel	46	Conseranz	Id.	No	No	No
	47	Bienzobas Tolosana Antonio	38	Plaza	Empleado	No	Si	Si
292	48	Blas Nasarre Matías	43	Mayor	Labrador	Si	Si	Si
	49	Blasco Aznárez Lucio	36	Salto	Harinero	No	Si	Si
	50	Blasco Clemente Pedro	31	Vía Férrea	Obrero	No	Si	Si
	51	Blanco Matías	42	Conseranz	Id.	No	Si	Si
45	52	Bolea Aísa Mariano	45	Mayor	Jornalero	No	Si	Si
293	53	Bolea Arruego Pedro	40	Id.	Carretero	No	Si	Si
	54	Bolea Chusca Julián	25	Conseranz	Jornalero	No	Si	Si
294	55	Bolea Murillo Javier	55	Id.	Id.	No	Si	Si
	56	Bolea Murillo Joaquín	44	Id.	Id.	No	Si	Si
296	57	Borao Corroza Pedro	60	Mayor	Id.	Si	No	No
52	58	Borrnel Romeo Mariano	60	Cortes de Aragón	Id.	No	No	No
55	59	Bosque Solanas Licer	38	San Pedro	Labrador	No	No	No
299	60	Bosque Solanas Mariano	42	Conseranz	Id.	No	Si	Si

BOLETIN OFICIAL EXTRAORDINARIO

Número de orden	APELLIDOS Y NOMBRES	DOMICILIO	PROFESIÓN	SABER		
				Leer	Escribir	Contar
		25 Mayor	Cartero	No	Si	Si
		45 Id.	Sastre	Si	Si	Si
		14 Cortes de Aragón	Jornalero	No	No	No
302	63 Badría Salas Bartolomé	53 Mayor	Id.	No	Si	Si
	64 Badría Salas Vicente	48 Id.	Id.	No	No	No
303	65 Buen Arasco Antonio	26 Id.	Id.	No	Si	Si
	66 Calavia Marco Cipriano	29 Id.	Id.	No	No	No
	67 Calavia Marco Pedro	51 Id.	Id.	No	Si	Si
306	68 Calavia Pala Joaquín	54 Id.	Id.	No	No	No
307	69 Calavia Pala Manuel	30 Id.	Id.	No	No	No
	70 Cartié Cortillas Julio	33 Id.	Id.	No	No	No
	71 Cartié Cortillas Juan	44 Torre del Rabal	Guarda	No	Si	Si
	72 Castán Iso Tomás	65 Peregrinos	Jornalero	Si	No	No
308	73 Colón Til Ramón	61 Conseranz	Id.	Si	No	No
311	74 Casabona Amoribieta Marcos	57 Mayor	Carretero	No	Si	Si
	75 Casamayor Gayán Mariano	39 Id.	Jornalero	No	Si	Si
312	76 Casanueva Longarón Manuel	38 Carretera	Caminero	No	No	No
	77 Caballero Soria José	50 San Pedro	Jornalero	No	Si	Si
	78 Cereza Mariano	40 Molino	Molinero	No	Si	Si
	79 Ciprés Mercader Prudencio	30 Mayor	Labrador	Si	Si	Si
	80 Conde Aisa Antonio	56 Id.	Id.	Si	Si	Si
318	81 Conde Marcén Antonio	51 Id.	Médico	No	No	No
319	82 Conde Marcén Domingo	30 Id.	Pastor	No	Si	Si
	83 Cortés Antonio	35 Conseranz	Labrador	Si	Si	Si
	84 Cosculluela Ferrer Blas	60 Id.	Id.	No	No	No
321	85 Cosculluela Marcén Pedro	55 San Pedro	Jornalero	No	No	No
322	86 Crespo Casanueva Florentin	53 Id.	Id.	No	No	No
69	87 Crespo Casanueva Inocencio	25 Id.	Id.	No	No	No
	88 Crespo Dieste Teodoro	33 Casa Cagarroz	Id.	No	No	No
	89 Curdi Valentín	47 Id.	Id.	No	No	No
	90 Curdi Andrés Jenaro	62 Mayor	Id.	No	No	No
	91 Daidíns Trullenque Pedro	39 San Pedro	Carpintero	Si	Si	Si
	92 De Buen Bosque Santiago	26 Placeta	Jornalero	No	No	No
	93 De Gracia Domínguez Marcelino	45 Mayor	Labrador	Si	No	No
71	94 Del Cos Arqué Tomás	66 San Pedro	Id.	No	No	No
327	95 Del Cos Corroza Francisco	39 Id.	Id.	No	No	No
328	96 Del Cos Farlé Esteban	36 Conseranz	Jornalero	No	No	No
	97 Del Cos Salas Pablo	44 Id.	Id.	Si	Si	Si
330	98 Del Cos Salas Pedro	33 Vía Férrea	Obrero	No	Si	Si
	99 Del Peg Sorrosal Pascual	42 San Pedro	Jornalero	No	No	No
	100 Diestre Borbón Santos	53 Conseranz	Id.	No	No	No
74	101 Diestre Pueyo Mariano	32 Salto	Id.	No	No	No
	102 Domeque Miguel	50 Conseranz	Id.	No	No	No
334	103 Duerto Gracia Manuel	29 Casa Nueva	Labrador	No	Si	Si
	104 Ereza Rodas Valentín	31 Salto	Jornalero	No	Si	Si
	105 Escartín Franco Francisco	28 Mayor	Id.	No	Si	Si
	106 Esteban Ardeo Mariano	52 Vía Férrea	Obrero	Si	No	No
	107 Estella Fleta Gaspar	65 Mayor	Labrador	No	No	No
340	108 Ester Arnal Joaquín	46 Id.	Jornalero	No	No	No
242	109 Ezquerria Herrero Florencio	29 Id.	Id.	No	No	No
	110 Ezquerria Herrero Joaquín	37 Id.	Id.	No	Si	Si
343	111 Ezquerria Ordovás Cosme	66 Id.	Labrador	Si	Si	Si
345	112 Fanlo Prat Domingo	36 Id.	Jornalero	No	Si	Si
	113 Farlé Sancho Vicente	36 Estación	Factor	No	Si	Si
	114 Fernández Martínez Enrique	47 Plaza	Jornalero	Si	Si	Si
83	115 Fernando Brase Manuel	55 Mayor	Id.	No	Si	Si
318	116 Ferrer Paulo Jorge	25 Id.	Id.	No	No	No
	117 Ferrer Marcén Manuel	26 San Pedro	Id.	No	Si	Si
	118 Franco Arguilé Julián	57 Id.	Id.	No	No	No
350	119 Franco Gordún Antonio	62 Mayor	Id.	No	No	No
351	120 Franco Nasarre Pedro					



Número de orden	De la localidad general	En la Sección	APELLIDOS Y NOMBRES	DOMICILIO	PROFESIÓN	Si se o no encuentra por los datos consignados		
						LABOR	RENTAS	PROPIEDAD
		121	Frontiñán Pablo	36 Conseranz	Jornalero	No	No	No
		122	Fonz Sanz Narciso	40 Id.	Id.	No	No	No
352		123	Gambra Goñi Juan	52 Mayor	Id.	No	Si	Si
353		124	García Blas Miguel	43 Id.	Labrador	Si	Si	Si
		125	García López Juan	28 Carretera	Camine ro	No	Si	Si
		126	Garulo Arguile Mariano	26 Conseranz	Jornalero	No	No	No
357		127	Garulo Atienza Antonio	52 San Pedro	Voz pública	No	Si	Si
358		128	Garulo Aznar Bernardo	51 Conseranz	Jornalero	No	Si	Si
360		129	Garulo Férriz Rafael	73 Mayor	Id.	Si	No	No
		130	Garulo Fau Mariano	31 Salto	Id.	No	Si	Si
		131	Garulo Ligorred Francisco	25 San Pedro	Id.	No	Si	Si
361		132	Garulo Viñes Gregorio	67 Conseranz	Id.	No	No	No
362		133	Gascón Abella Joaquín	37 Mayor	Sastre	No	Si	Si
365		134	Gil Oliván Miguel	57 Id.	Del comercio	Si	Si	Si
		135	Giménez Alcolea Francisco	42 Id.	Veterinario	No	Si	Si
		136	Giménez Muñio José	32 Id.	Guarnicionero	No	Si	Si
		137	Gimeno Muñoz Agustín	30 Salto	Jornalero	No	Si	Si
380		138	Gómez Santamaría Antonio	47 Conseranz	Id.	Si	No	No
		139	Gonzalvo Murillo Miguel	30 Mayor	Id.	No	Si	Si
385		140	Gonzalvo Vasellas Manuel	57 Conseranz	Id.	No	No	No
		141	Gonzalvo Vasellas Pedro	50 Cortes de Aragón	Id.	No	No	No
102		142	Gracia Antonio	40 San Pedro	Sastre	No	Si	Si
		143	Gracia Francisco	28 Mayor	Coadjutor	No	Si	Si
		144	García Juan	57 Id.	Maestro	No	Si	Si
		145	García Gaspar Manuel	34 Id.	Alpargatero	No	Si	Si
		146	Grasa Oliver Mariano	27 Conseranz	Guarda	No	Si	Si
377		147	Gregorio Garulo León	43 San Pedro	Pastor	Si	No	No
		148	Guillamia Valsina Manuel	56 Casa de Orga	Jornalero	No	No	No
		149	Guiral Auria Casimiro	30 Conseranz	Id.	No	No	No
383		150	Guiral Conde Santos	61 Id.	Id.	No	No	No
		151	Herrera Nadal Félix	28 Cortes de Aragón	Id.	No	No	No
385		152	Ibáñez Ortín Joaquín	56 Id.	Id.	No	No	No
		153	Imaz Rubira Julián	32 Mayor	Labrador	Si	Si	Si
		154	Inés Izquierdo José	36 Vía Férrea	Obrero	No	Si	Si
		155	Jaime Ruiz Carlos	29 San Pedro	Herrero	No	Si	Si
		156	Jarque Gascón José	54 Portazgo	Capataz	No	Si	Si
		157	Juste Alagón Pedro	42 Cortes de Aragón	Jornalero	No	No	No
		158	Labasa Aguilé Mannel	33 San Pedro	Id.	No	No	No
		159	Labasa López Antonio	70 Id.	Id.	Si	No	No
393		160	Lagalina Pomareta Cristóbal	54 Mayor	Zapatero	No	Si	Si
396		161	Laguarta Barba Antonio	64 Id.	Jornalero	Si	No	No
		162	Lahoz Fustero Isidro	38 Peregrinos	Id.	No	No	No
402		163	Lalana Simón Pedro	38 San Pedro	Id.	No	No	No
404		164	Lamana Domingo Florencio	48 Id.	Labrador	Si	Si	Si
405		165	Lamana Domingo Joaquín	70 Id.	Id.	Si	Si	Si
		166	Lamana Langlada Fausto	25 Id.	Jornalero	No	Si	Si
		167	Lamana Langlada Mariano	32 Conseranz	Id.	No	Si	Si
406		168	Lamarca Abenoza Juan	53 Id.	Id.	Si	Si	Si
407		169	Lamola Nogués Dámaso	51 San Pedro	Id.	Si	Si	Si
408		170	Lanusa Corroza Julio	42 Mayor	Labrador	No	Si	Si
		171	Lansaque Barranco Calixto	36 San Pedro	Hornero	No	Si	Si
		172	Laporta Albalat Pablo	34 Mayor	Del comercio	No	Si	Si
		173	Larque Dieste Angel	32 E. mita del Salz	Jornalero	No	Si	Si
		174	Larque Ligorred Balbino	25 Mayor	Id.	No	Si	Si
411		175	Larque Pueyo León	39 Id.	Id.	No	No	No
		176	Larque Pueyo Luciano	26 Conseranz	Id.	No	Si	Si
416		177	Lastrada Sancho Serapio	56 Camarera	Id.	No	No	No
417		178	Lecha Royo Francisco	57 Conseranz	Id.	No	Si	Si
		179	Lecha Sánchez Isidro	45 Salto	Id.	No	No	No
		180	Letosa Julián	54 San Pedro	Id.	No	No	No

BOLETIN OFICIAL EXTRAORDINARIO

Número de orden		APELLIDOS Y NOMBRES	Edad.....	DOMICILIO	PROFESIÓN	SABER		
De la Inscripción general	En la Inscripción					Si es o no eligible para ser cargo concejil	Letra.....	Arábica.....
131	181	Liarte Notivol Balbino	41	Mayor	Zapatero	No	Si	Si
419	182	Liarte Notivol Balbino	44	San Pedro	Jornalero	No	Si	Si
420	183	Ligorred Arguilé Casimiro	44	Mayor	Id.	Si	Si	Si
	184	Ligorred Arqué Mauricio	55	Id.	Id.	No	Si	Si
135	185	Ligorred Bienzbas León	41	Id.	Id.	No	No	No
141	186	Ligorred Carruez Nicolás	40	Conseranz	Id.	No	No	No
	187	Ligorred Corroza Andrés	44	Mayor	Id.	No	Si	Si
423	188	Ligorred Ferrer Antonio	37	San Pedro	Id.	No	No	No
	189	Ligorred Laguarda Bruno	45	Los Santos	Id.	No	No	No
425	190	Ligorred Oliver Agustín	49	San Pedro	Id.	No	Si	Si
400	191	Ligorred Ubato Francisco	27	Id.	Id.	No	No	No
428	192	Lop Belloc Mariano	54	Conseranz	Id.	No	No	No
146	193	Lino Rubira Manuel	74	Mayor	Confitero	Si	Si	Si
	194	Marcén Aibar Enrique	25	Conseranz	Jornalero	No	Si	Si
	195	Marcén Bernal Ramón	29	Mayor	Id.	No	Si	Si
	196	Marcén Bosque León	39	San Juan	Id.	No	No	No
434	197	Marcén Bosque Pedro	41	Id.	Id.	No	Si	Si
	198	Marcén de Buen Luis	25	Mayor	Id.	No	Si	Si
	199	Marcén de Buen Santiago	29	San Pedro	Labrador	No	Si	Si
	200	Marcén Fabra Mariano	30	Mayor	Id.	No	Si	Si
435	201	Marcén Nasarre José	61	Id.	Id.	Si	Si	Si
437	202	Marcén Nasarre Nicolás	61	Id.	Id.	Si	Si	Si
438	203	Marcén Nasarre Santiago	67	San Pedro	Id.	Si	No	No
439	204	Marco Hernández José	31	Mayor	Jornalero	No	Si	Si
	205	Marco Otal Ramón	32	Tejar	Id.	No	Si	Si
	206	Marcos Pascual	30	Torre los Santos	Id.	No	No	No
	207	Marcos Catalán Antonio	37	Mayor	Id.	No	No	No
	208	Marcos Catalán Mariano	45	Id.	Hornero	No	Si	Si
442	209	Marlaque Romualdo	50	Conseranz	Jornalero	No	No	No
	210	Martínez Arqué Antonio	26	Id.	Guarda	No	Si	Si
446	211	Martínez Casabona Ramón	52	San Pedro	Jornalero	No	No	No
	212	Martínez Gómez Jacinto	35	Tejar	Tejero	No	No	No
	213	Martínez Magallón Julián	37	San Pedro	Empleado	No	Si	Si
	214	Martínez Marín Joaquín	57	Salto	Harinero	No	No	No
	215	Martínez Tejero Tomás	30	Mayor	Farmacéutico	No	Si	Si
454	216	Mené Laborda Mariano	74	Id.	Jornalero	Si	No	No
	217	Mené Miguel Lorenzo	35	Id.	Id.	No	No	No
	218	Miguel Serapio	52	Carretera	Caminero	No	Si	Si
457	219	Miguel Dieste Francisco	51	Id.	Id.	No	No	No
	220	Miguel Gracia José	42	Mayor	Jornalero	No	No	No
	221	Miguel Ballestar Serapio	51	Carretera	Caminero	No	No	No
	222	Millán Mariano	59	Conseranz	Labrador	No	No	No
	223	Millán Herrero Lorenzo	35	Id.	Id.	No	Si	Si
458	224	Millas Moliner Manuel	41	San Pedro	Jornalero	No	No	No
	225	Mir Salinas Antonio	64	Cortes de Aragón	Id.	No	No	No
459	226	Miranda Alcaine Mariano	56	San Pedro	Hornero	Si	Si	Si
	227	Miranda Martín Luis	32	Id.	Confitero	No	Si	Si
	228	Moliner Bellido Manuel	60	Salto	Jornalero	No	No	No
462	229	Molina Serrano Teodoro	51	Casa Montoya	Id.	No	Si	Si
	230	Montellez Romeo Eusebio	28	Mayor	Id.	No	No	No
465	231	Montellez Salas Ramón	58	Id.	Id.	Si	No	No
	232	Monterde Naya Benjamín	31	Cortes de Aragón	Id.	No	No	No
467	233	Monterde Vicente Rufino	57	Mayor	Id.	No	Si	Si
	234	Montoya Aranda Pelayo	58	Dehesa los Santos	Propietario	Si	Si	Si
	235	Murillo González Alejandro	31	Mayor	Jornalero	No	No	No
470	236	Murillo Ortiz Mariano	64	Id.	Id.	No	No	No
471	237	Murillo Ortiz Seraffín	59	Conseranz	Id.	Si	Si	Si
472	238	Mustiones Gea Juan	55	Aliagar	Id.	No	No	No
	239	Mustiones López Juan	31	San Pedro	Id.	No	No	No
	240	Nadal Gabriel	37	Conseranz	Id.	No	No	No



Número de orden		APELLIDOS Y NOMBRES	Edad	DOMICILIO	PROFESIÓN	Si es o no elegible para cargos concejiles	SABE	
En la lista de electores pasivos	En la lista de electores						Leer	Escribir
	301	San Esteban Sixto	55	Mayor	Jornalero	No	Si	Si
	302	Sancho Miguel Antonino	27	Conseranz	Id.	No	No	No
532	303	Sancho Sanz Juan	47	Id.	Id.	No	No	No
	304	Sañudo Arroyo Gabriel	25	Mayor	Guarnicionero	No	Si	Si
533	305	Sanz de Buen Mariano	49	San Pedro	Jornalero	Si	No	No
534	306	Sanz Ezquerria Antonio	47	Id.	Id.	No	No	No
	307	Sanz Gracia Serapio	55	Salto	Administrador	No	Si	Si
	308	Sanz Chueca Antonio	45	Mayor	Ministrante	No	Si	Si
538	309	Serrano Liarte Juan Mariano	61	Id.	Cura	No	Si	Si
	310	Sevilla Lite Martín	41	Tejar	Tejero	No	No	No
	311	Simón Ferrer Vicente	26	San Pedro	Jornalero	No	No	No
540	312	Sola Prat José	62	Id.	Id.	No	No	No
	313	Soler Marcón Eloy	31	Id.	Sastre	No	Si	Si
	314	Soler Marco Ricardo	39	Conseranz	Jornalero	No	Si	Si
	315	Solsona Sañón Juan	59	Pedregal	Id.	No	No	No
543	316	Sosín Pérez Jerónimo	47	San Pedro	Labrador	Si	Si	Si
	317	Sosín Sorrosal Sebastián	29	Mayor	Jornalero	No	Si	Si
	318	Sora Frontiñán Melchor	61	Conseranz	Hornero	No	Si	Si
	319	Til Til Pablo	35	Casa Montoya	Jornalero	No	No	No
	320	Tolosana Herrera Manuel	41	Conseranz	Id.	No	Si	Si
	321	Trullenque Colón Hipólito	33	Id.	Id.	No	No	No
547	322	Trullenque Lamana Remigio	50	San Pedro	Id.	No	Si	Si
	323	Val Gil Domingo	34	Torre D. Antonio	Id.	No	No	No
	324	Varón Lacoma Pedro	35	Conseranz	Id.	No	Si	Si
551	325	Villar Aibar Martín	51	Mayor	Id.	Si	Si	Si
552	326	Villar Aibar Tomás	50	Paseo 15 Diciembre	Id.	No	Si	Si
	327	Villar Bagüés Vicente	25	Mayor	Id.	No	Si	Si
553	328	Villar Laboreo Pedro	48	Conseranz	Id.	No	No	No
	329	Zanuy Martínez Joaquín	51	Plaza	Militar	No	Si	Si

Autoiradas las precedentes listas por acuerdo de la Junta provincial.

Zaragoza 14 julio de 1904.

El Presidente,

El Secretario,



*[Handwritten signature]*

*[Handwritten signature: José Vidal]*