

# PARACUELLOS DE JILOCA

LISTA de los electores de este Municipio, que se publica á los efectos del párrafo 3.º del artículo 16 de la Ley de 26 de Junio de 1898

RECTIFICACION DE 1904

SABE		Número de orden	APELLIDOS Y NOMBRES	Edad	DOMICILIO	PROFESIÓN	SABE		
Leer	Escritar						Si sabe no está obligado por el artículo 16 de la Ley de 26 de Junio de 1898	Leer	Escritar
No	No	1	Acero Melendo Cristóbal	47	Colladillo	Labrador	Si	Si	Si
Si	Si	2	Aranda Guerrero José	73	Id. 18	Id.	Si	No	No
Si	Si	3	Beltran Durán Manuel	48	Ramón, 32	Jornalero	Si	No	No
Si	Si	4	Blasco Gormedino Manuel	36	Plaza Nueva, 25	Id.	Si	No	No
No	No	5	Blancas Requeno Manuel	36	Real, 36	Labrador	Si	Si	Si
No	No	6	Blancas Requeno Joaquín	33	Id. 16	Id.	Si	Si	Si
Si	Si	7	Blancas Requeno Tomás	25	Id.	Id.	Si	Si	Si
Si	Si	8	Blasco Atrián Senén	48	Extramuros	Jornalero	Si	No	No
Si	Si	9	Blasco Durán Francisco	47	Baños	Id.	Si	No	No
Si	Si	10	Blasco Gimeno Cándido	45	Cuevas Baños	Id.	Si	No	No
Si	Si	11	Blasco Gormedino Juan	42	Colladillo, 15	Id.	Si	No	No
Si	Si	12	Cabello Pardos Luis	37	Cuevas Baños	Id.	Si	No	No
Si	Si	13	Calvo Giménez Tomás	51	Colladillo, 16	Id.	Si	No	No
Si	Si	14	Calvo Durán Antonio	25	Plaza Nueva	Id.	Si	No	No
Si	Si	15	Calvo Durán Tomás	27	Colladillo	Id.	Si	No	No
Si	Si	16	Callejero Anguela Prudencio	62	Id. 7	Id.	Si	No	No
Si	Si	17	Callejero Montañés Pascual	27	Id.	Id.	Si	No	No
Si	Si	18	Cebrián Romanos José María	34	Plaza Nueva, 33	Id.	Si	No	No
Si	Si	19	Cebrián Romanos Blas	37	Colladillo, 39	Id.	Si	No	No
Si	Si	20	Cebrián Romanos Justo	47	Real, 12	Id.	Si	Si	Si
Si	Si	21	Cebrián Romanos Valero	25	Plaza Nueva	Id.	Si	No	No
Si	Si	22	Cester Aparicio José	30	Recuenco	Id.	Si	No	No
Si	Si	23	Ciordia Bosquete Justo	62	Real	Cura párroco	Si	Si	Si
Si	Si	24	Cristóbal García Antonio	34	Ramón	Labrador	Si	No	No
Si	Si	25	Cubero Sancho Benito	49	Real	Jornalero	Si	Si	Si
Si	Si	26	De Gracia Esteban	59	Colladillo	Id.	Si	No	No
Si	Si	27	De Gracia Joaquín	55	Ramón, 24	Id.	Si	No	No
Si	Si	28	Delgado Gracia Miguel	37	Cuevas Colladillo	Id.	Si	No	No
Si	Si	29	Delgado Gracia Pascual	52	Colladillo, 16	Id.	Si	No	No
Si	Si	30	Delgado Mingote Justo	25	Real	Id.	Si	Si	Si
Si	Si	31	Del Prado Expósito Valentín	30	Collado, 57	Id.	Si	Si	Si
Si	Si	32	Desojos Solanas Vicente	47	Id. 3	Id.	Si	Si	Si
Si	Si	33	Duce Durán Pascual	32	Plaza Nueva	Id.	Si	No	No
Si	Si	34	Duce Durán Pedro	37	Id.	Id.	Si	No	No
Si	Si	35	Dueñas Collao Agustín	49	Colladillo, 5	Id.	Si	No	No
Si	Si	36	Durán Blasco José	44	Id. 29	Id.	Si	No	No
Si	Si	37	Durán Calvo Manuel	27	Plaza Nueva	Id.	Si	No	No
Si	Si	38	Durán Castellano Vicente	49	Colladillo, 8	Id.	Si	No	No
Si	Si	39	Durán Langa Manuel	35	Id.	Id.	Si	No	No
Si	Si	40	Durán Langa Miguel	37	Id. 47	Id.	Si	No	No
Si	Si	41	Durán Mesa Antonio	48	Id. 26	Labrador	Si	Si	Si
Si	Si	42	Durán Montañés Manuel	33	Real, 38	Jornalero	Si	No	No
Si	Si	43	Durán Pérez Ignacio	72	Colladillo, 57	Id.	Si	No	No
Si	Si	44	Durán Pérez Vicente	79	Id. 43	Id.	Si	No	No
Si	Si	45	Durán Langa Francisco	30	Id. 55	Id.	Si	No	No
Si	Si	46	Escudero Paul Adolfo	51	Id.	Médico	Si	Si	Si
Si	Si	47	Erruz Catalán Lorenzo	52	Iglesia, 2	Jornalero	Si	No	No
Si	Si	48	Erruz España José	66	Colladillo, 12	Id.	Si	Si	Si
Si	Si	49	Erruz García Lorenzo	32	Id.	Id.	Si	No	No
Si	Si	50	Erruz Morata Manuel	42	Id.	Id.	Si	Si	Si
Si	Si	51	Erruz Gracia José	27	Id.	Labrador	Si	Si	Si
Si	Si	52	España Berbegal Saturnino	25	Subida Iglesia	Id.	Si	Si	Si
Si	Si	53	España Domínguez Pedro	43	Iglesia, 3	Id.	Si	Si	Si
Si	Si	54	España Gimeno Alejandro	32	Colladillo, 14	Id.	Si	Si	Si
Si	Si	55	España Gómez Joaquín	42	Real	Id.	Si	Si	Si
Si	Si	56	España Moreno Pedro	35	Subida Iglesia, 14	Jornalero	Si	No	No
Si	Si	57	España Moreno Santiago	38	Ramón, 26	Id.	Si	No	No
Si	Si	58	Francia Gómez Leoncio	35	Real, 33	Labrador	Si	Si	Si
Si	Si	59	Francia López Reyes	25	Colladillo	Id.	Si	Si	Si
Si	Si	60	Francia Pérez Victoriano de	49	Id. 38	Id.	Si	Si	Si

BOLETIN OFICIAL EXTRAORDINARIO

Número de orden	APELLIDOS Y NOMBRES	Edad	DOMICILIO	PROFESIÓN	SABER		
					Si es o no apto para el cargo por concederle	Leer	Escribir
61	Francia Blancas Manuel	31	Colladillo, 12	Labrador	Si	Si	Si
62	Francia Ferrer Leoncio de	63	Real, 18	Id.	Si	Si	Si
63	Gil Calvo Manuel	47	Ramón, 22	Pensionista	Si	Si	Si
64	Gimeno Francia José	45	Carretera	Jornalero	Si	No	No
65	Giménez Lázaro Pascual	64	Colladillo, 1	Militar retirado	Si	Si	Si
66	Gimeno Gras Francisco	60	Iglesia, 10	Jornalero	Si	No	No
67	Gimeno López Miguel	33	Colladillo, 9	Labrador	Si	Si	Si
68	Gimeno Ortego Manuel	54	Id. 50	Jornalero	Si	No	No
69	Gimeno Ortego Martín	39	Casa de Baños	Id.	Si	No	No
70	Gimeno Ibáñez Calixto	35	Colladillo	Id.	Si	Si	Si
71	Gimeno Pérez Rudesindo	36	Ramón, 31	Id.	Si	No	No
72	Gimeno Pérez Victoriano	27	Colladillo, 27	Id.	Si	No	No
73	Gómez Quílez Manuel	30	Id. 2	Id.	Si	Si	Si
74	Gormedino Pérez Manuel	71	Plaza Nueva, 48	Id.	Si	No	No
75	Gormaz Florentín Antonio	41	Real, 34	Labrador	Si	No	No
76	Gormaz Pérez Manuel	38	Id. 9	Jornalero	Si	No	No
77	Gormaz Mesa Roque	36	Id. 27	Id.	Si	No	No
78	Gormaz Pardos Antonio	31	Id. 34	Labrador	Si	Si	Si
79	Gracia García Esteban	25	Cuevas Baños	Jornalero	Si	No	No
80	Gracia García Francisco	26	Colladillo, 17	Labrador	Si	Si	Si
81	Gracia Grimal Alejandro	26	Plaza Nueva	Jornalero	Si	No	No
82	Gracia Grimal José María	30	Ramón	Id.	Si	Si	Si
83	Gracia Montañés Antonio	63	Real, 40	Id.	Si	No	No
84	Grimal Lavilla Jorge	36	Recuenco, 14	Id.	Si	No	No
85	Grimal Madrona Nicolás	31	Baños	Id.	Si	Si	Si
86	Grimal Mesa Aniceto	32	Colladillo, 13	Id.	Si	Si	Si
87	Grimal Mesa Blas	21	Id.	Id.	Si	Si	Si
88	Grimal Navarro Domingo	38	Cuevas Baños	Id.	Si	No	No
89	Grimal Navarro Joaquín	37	Id.	Id.	Si	Si	Si
90	Grimal Navarro Timoteo	32	Id.	Id.	Si	No	No
91	Grimal Gil Manuel	47	Id. 47	Id.	Si	No	No
92	Gumiel Gállego Elías	40	Real	Labrador	Si	Si	Si
93	Gumiel Gállego Francisco	40	Id.	Id.	Si	Si	Si
94	Gumiel Gállego Manuel	38	Id. 44	Id.	Si	Si	Si
95	Herrero Morata Lorenzo	30	Id. 22	Jornalero	Si	No	No
96	Ibáñez Moreno Quirico	60	Colladillo	Secretario	Si	Si	Si
97	Izquierdo Terón Marcelino	34	Plaza Constitución	Jornalero	Si	Si	Si
98	Lázaro Abián Antonio	25	Colladillo	Id.	Si	Si	Si
99	Lázaro Abián José	28	Id. 28	Id.	Si	No	No
100	Lázaro España Andrés	52	Id.	Id.	Si	No	No
101	Lázaro Gimeno Melchor	25	Id.	Labrador	Si	Si	Si
102	Lázaro Sancho Francisco	38	Real, 22	Jornalero	Si	No	No
103	López Quílez Manuel	52	Colladillo	Id.	Si	Si	Si
104	Martínez Español Joaquín	46	Real, 9	Curtidor	Si	Si	Si
105	Martínez Crespo Julián	48	Plaza Constitución	Maestro de niños	Si	Si	Si
106	Mingote Haro Antonio	46	Colladillo, 37	Jornalero	Si	No	No
107	Mingote Monteagudo Antonio	56	Ramón	Practicante	Si	Si	Si
108	Mir López Antonio	47	Colladillo	Jornalero	Si	No	No
109	Mir López Eustaquio	27	Real, 26	Id.	Si	Si	Si
110	Montañés Aznar Leandro	30	Recuenco	Id.	Si	Si	Si
111	Montañés Aznar Toribio	26	Plaza Nueva	Id.	Si	No	No
112	Montañés Ceamanos Antonio	48	Colladillo, 13	Id.	Si	No	No
113	Montañés Ceamanos José	52	Ramón, 18	Id.	Si	No	No
114	Montañés Durán Leandro	26	Id.	Id.	Si	No	No
115	Montañés Gil Elías	36	Colladillo	Id.	Si	No	No
116	Montañés Gil Timoteo	27	Cuevas Colladillo	Id.	Si	No	No
117	Monteagudo Calvo José	36	Recuenco	Id.	Si	No	No
118	Monteagudo Lorén Ignacio	59	Id.	Id.	Si	No	No
119	Monteagudo Pérez Antonio	55	Id. 59	Id.	Si	No	No
120	Monteagudo Gormaz Eloy	30	Subida Iglesia	Id.	Si	No	No

Número de orden	De la Secretaría	De la Inspección	De la Inspección
121			
122			
123			
124			
125			
126			
127			
128			
129			
130			
131			
132			
133			
134			
135			
136			
137			
138			
139			
140			
141			
142			
143			
144			
145			
146			
147			
148			
149			
150			
151			
152			
153			
154			
155			
156			
157			
158			
159			
160			
161			
162			
163			
164			
165			
166			
167			
168			
169			
170			
171			
172			
173			
174			
175			
176			
177			
178			
179			
180			
181			
182			
183			
184			
185			
186			
187			
188			
189			
190			
191			
192			
193			
194			
195			
196			
197			
198			
199			
200			

SANE			Número de orden	APELLIDOS Y NOMBRES	Edad	DOMICILIO	PROFESIÓN	SANE		
Si es o no elegible por sus cargas concejales	Lastr.	Zarillas						Si es o no elegible por sus cargas concejales	Lastr.	Zarillas
Si	Si	Si	121	Monteagudo Pérez Lucas	34	Colladillo	Jornalero	Si	No	No
Si	Si	Si	122	Monteagudo Pérez Sinforoso	59	Plaza Nueva	Id.	Si	No	No
Si	Si	Si	123	Monteagudo Pérez Manuel	64	Recuenco	Id.	Si	No	No
Si	No	No	124	Morata Monteagudo Juan	34	Colladillo, 3	Id.	Si	No	No
Si	Si	Si	125	Moreno Nuño Miguel	26	Id.	Id.	Si	No	No
Si	No	No	126	Moros Erruz Santiago	52	Ramón, 10	Id.	Si	Si	Si
Si	Si	Si	127	Moros Mingote José	30	Colladillo, 25	Id.	Si	Si	Si
Si	No	No	128	Mostacero Ruiz Facundo	60	Id. 8	Barbero	Si	Si	Si
Si	No	No	129	Monteagudo Pérez Manuel	28	Recuenco, 14	Jornalero	Si	No	No
Si	Si	Si	130	Nuño España Matías	32	Baños	Id.	Si	No	No
Si	No	No	131	Nuño España Miguel	29	Subida Iglesia, 4	Id.	Si	No	No
Si	No	No	132	Nuño Blasco Francisco	64	Id.	Labrador	Si	No	No
Si	Si	Si	133	Nuño Lorente Antonio	39	Carretera	Jornalero	Si	Si	Si
Si	No	No	134	Ortego Calvo Victoriano	28	Ramón, 20	Id.	Si	No	No
Si	No	No	135	Ortego Gimeno Martín	27	Id.	Id.	Si	Si	Si
Si	No	No	136	Ortego Gimeno Luis	26	Id.	Id.	Si	Si	Si
Si	No	No	137	Ortego Melendo Bernabé	44	Id.	Id.	Si	No	No
Si	Si	Si	138	Ortego Melendo Lamberto	28	Plaza Nueva	Id.	Si	No	No
Si	No	No	139	Pablo Ruiseco Roque	59	Colladillo, 33	Labrador	Si	No	No
Si	Si	Si	140	Pablo Sanz Clemente	30	Id. 23	Id.	Si	No	No
Si	No	No	141	Pardos Pérez Juan Antonio	39	Id. 14	Jornalero	Si	No	No
Si	Si	Si	142	Pascual Tirado Mariano	25	Id.	Id.	Si	No	No
Si	No	No	143	Pérez García Antonio	64	Id.	Id.	Si	No	No
Si	No	No	144	Pérez López Antonio	33	Real, 28	Cortante	Si	Si	Si
Si	Si	Si	145	Pérez Mir Fermín	33	Plaza Nueva, 45	Jornalero	Si	No	No
Si	Si	Si	146	Pérez Mir Nazario	54	Ramón	Id.	Si	No	No
Si	Si	Si	147	Pérez Mir Pascasio	41	Colladillo, 9	Id.	Si	No	No
Si	No	No	148	Pérez Morlanes Juan	61	Plaza Nueva	Id.	Si	Si	Si
Si	Si	Si	149	Pérez Ortego Valero	26	Ramón	Id.	Si	Si	Si
Si	No	No	150	Pérez Recaj Francisco	54	Subida Iglesia	Labrador	Si	No	No
Si	No	No	151	Pérez Simón Lorenzo	48	Id. 14	Id.	Si	Si	Si
Si	Si	Si	152	Ramón Blasco Ignacio	39	Real, 10	Jornalero	Si	Si	Si
Si	Si	Si	153	Recaj Atrián Constantino	34	Colladillo, 28	Id.	Si	Si	Si
Si	Si	Si	154	Recaj Atrián Mariano	38	Id. 47	Labrador	Si	Si	Si
Si	No	No	155	Requeno Pérez Pascual	39	Id.	Jornalero	Si	No	No
Si	Si	Si	156	Requeno Sánchez Sebastián	35	Real, 27	Labrador	Si	Si	Si
Si	Si	Si	157	Roy Urgel Rafael	27	Colladillo	Id.	Si	Si	Si
Si	Si	Si	158	Sancho Durán Manuel	26	Id.	Id.	Si	Si	Si
Si	No	No	159	Sancho García Manuel	44	Id.	Id.	Si	No	No
Si	No	No	160	Sancho Garrido Manuel	56	Plaza Nueva	Id.	Si	Si	Si
Si	Si	Si	161	Sancho Gimeno José	68	Extramuros	Id.	Si	Si	Si
Si	No	No	162	Sancho Gimeno Mariano	34	Colladillo	Id.	Si	Si	Si
Si	Si	Si	163	Saicho Giménez Miguel	46	Id.	Id.	Si	No	No
Si	Si	Si	164	Sancho Hernando Antonio	57	Ramón	Id.	Si	No	No
Si	Si	Si	165	Saicho Melendo Manuel	29	Extramuros	Id.	Si	Si	Si
Si	No	No	166	Sancho Melendo Tomás	34	Real	Jornalero	Si	No	No
Si	Si	Si	167	Sancho Melendo Hilario	30	Colladillo, 10	Id.	Si	No	No
Si	No	No	168	Sancho Mingote Ramón	47	Id. 16	Id.	Si	No	No
Si	Si	Si	169	Sánchez Gil Florencio	25	Subida Iglesia	Id.	Si	Si	Si
Si	Si	Si	170	Sanz Sanz Dionisio	34	Id.	Id.	Si	No	No
Si	No	No	171	Sanz Sanz José	39	Cuevas Colladillo	Id.	Si	Si	Si
Si	No	No	172	Terrer España Antonio	57	Real, 21	Labrador	Si	Si	Si
Si	No	No	173	Tomey Sancho Enrique	25	Recuenco	Id.	Si	Si	Si
Si	No	No	174	Tomey España Pedro	52	Ramón, 11	Id.	Si	No	No
Si	No	No	175	Terrer Pardos Antonio	32	Id. 21	Id.	Si	Si	Si
Si	No	No	176	Ullana Herrero José	65	Real, 25	Id.	Si	Si	Si
Si	No	No	177	Val Arenas Manuel	57	Iglesia, 11	Id.	Si	No	No
Si	No	No	178	Val Melendo Alejandro	25	Subida Iglesia	Jornalero	Si	No	No
Si	No	No	179	Velilla Gállego Francisco	44	Real, 25	Herrero	Si	Si	Si

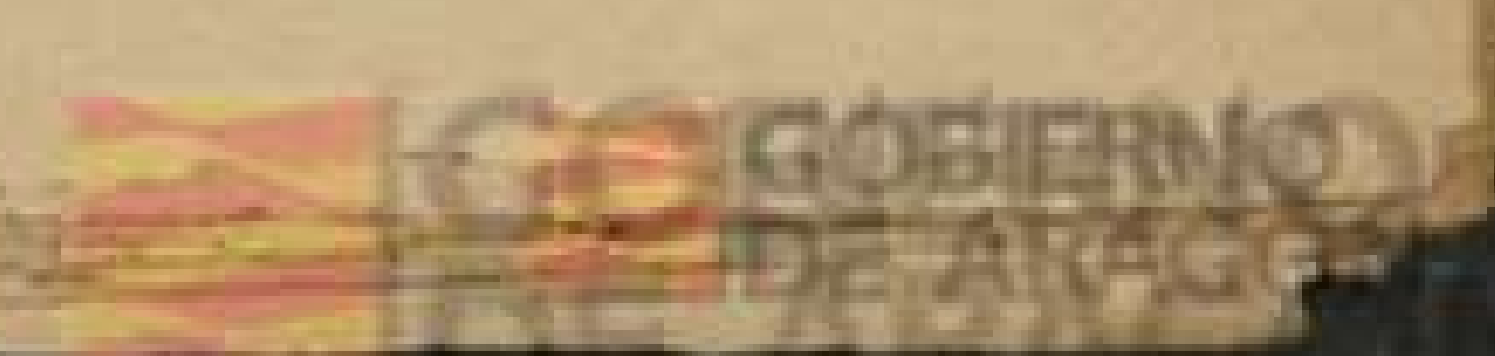

BOLETIN OFICIAL EXTRAORDINARIO

Número de orden	En la Sección	De la Inscripción	APELLIDOS Y NOMBRES	Edad	DOMICILIO	PROFESIÓN	SABE		
							Si es o no elegible para cargos concejiles	Leer	Escribir
180			Vicioso Sánchez Antonio	45	Plaza Nueva, 44	Labrador	Si	No	No
181			Yagüe Hernández Emilio	31	Real	Jornalero	Si	Si	Si
182			Zuara Marco Miguel	41	Colladillo, 12	Id.	Si	No	No

Número de orden	En la Sección	De la Inscripción	APELLIDOS Y NOMBRES	Edad	DOMICILIO	PROFESIÓN	SABE		
							Si es o no elegible para cargos concejiles	Leer	Escribir
1									
2									
3									
4									
5									
6									
7									
8									
9									
10									
11									
12									
13									
14									
15									
16									
17									
18									
19									
20									
21									
22									
23									
24									
25									
26									
27									
28									
29									
30									
31									
32									
33									
34									
35									
36									
37									
38									
39									
40									
41									
42									
43									
44									
45									
46									
47									
48									
49									
50									
51									
52									
53									
54									
55									
56									
57									
58									
59									
60									

