

12.814

Dirección General de Regiones Devastadas

Arquitectura

Proyecto de Colegio para las Hl. Terciarias (S.A.D.E.L.) - Ceruel.

Escala 1:100

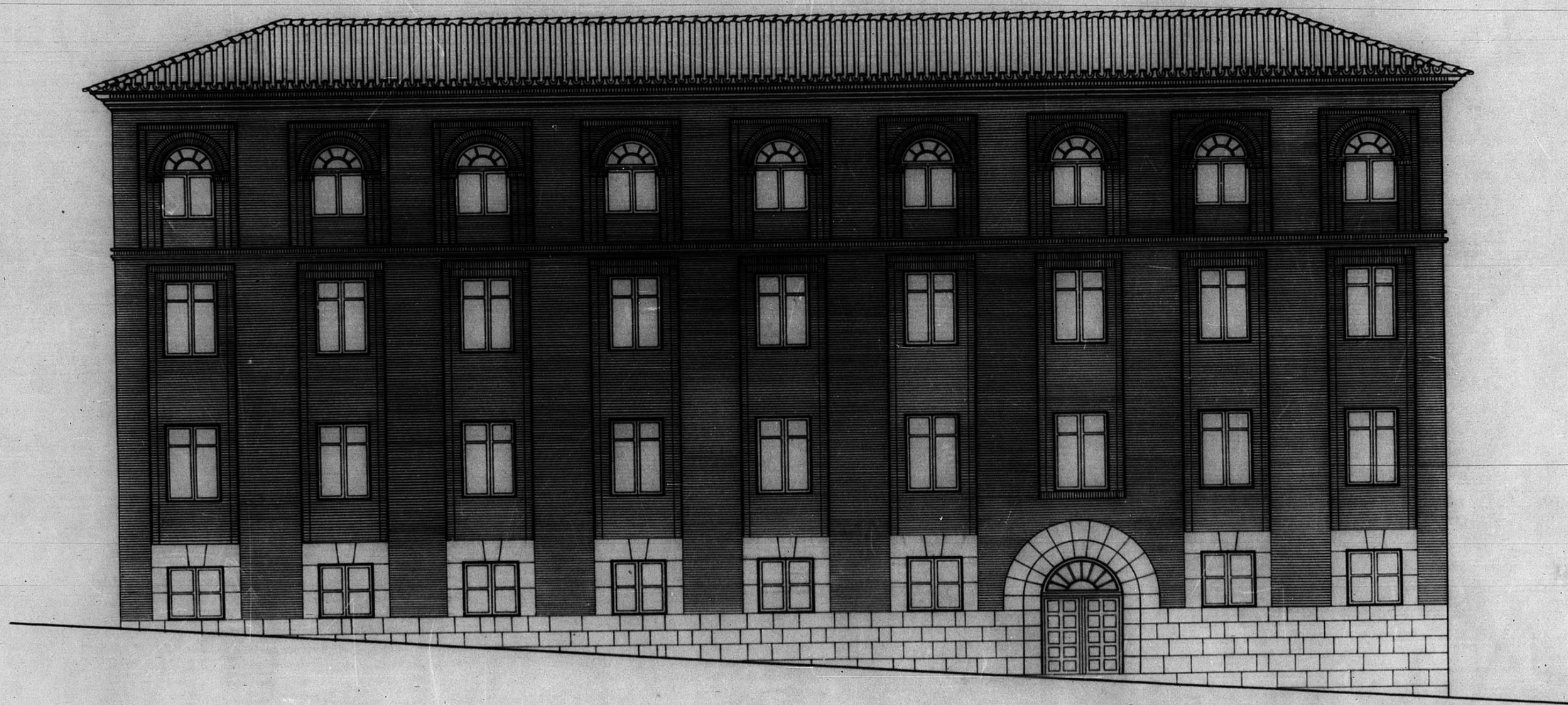

Fachada Norte

Ceruel, Noviembre de 1940.

El Arquitecto,

Jose Manuel Pallares

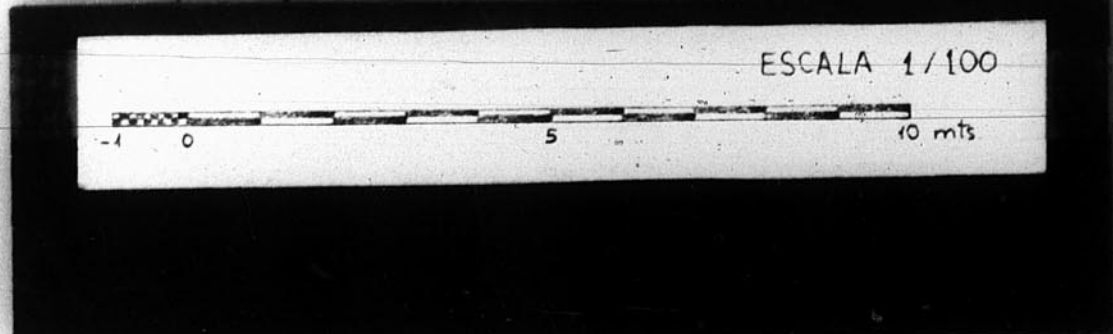

JUNTA DE CONSTRUCCION DE LA PROVINCIA DE CERUEL
Número de Archivo

GOBIERNO DE ARAGON