

Número de orden		APELLIDOS Y NOMBRES	DOMICILIO	PROFESION	SABER			Número de orden	
De la Inscripción general	De la Dirección				Letras	Artes	Artes	De la Inscripción general	De la Dirección
504	59	Calvo Alvarez León	41 Castillo	Pastor	No	No	No	128	119
"	60	Camerano Ramos Salvador	39 Id.	Del campo	No	No	No	582	120
63	61	Camerano Remiro Alberto	67 Santo	Id.	Si	No	No	"	121
64	62	Casamayor Domínguez José	47 Castillo	Id.	No	No	No	131	122
65	63	Casamayor Romanos Antonio	60 Santo	Id.	Si	No	No	132	123
66	64	Casas Calvo Mariano	46 Castillo	Pastor	No	No	No	"	124
67	65	Cazaña García José	51 Larga	Del campo	Si	No	No	133	125
70	66	Cobos Gascón Gregorio	48 Santo	Comerciante	Si	Si	Si	135	126
"	67	Corella Ruiz Benito	30 Castillo	Del campo	No	No	No	584	127
73	68	Cortés García Tomás	33 Matalambre	Pastor	No	No	No	"	128
76	69	Cortés Martínez Nicolás	44 Castillo	Del campo	No	No	No	"	129
77	70	Cortés Rosei Faustino	64 Condasa	Id.	Si	No	No	"	130
79	71	Crespo García Cirilo	33 Matalambre	Id.	No	No	No	"	131
"	72	Cuartero Jerez Elías	32 Felices	Comerciante	Si	Si	Si	"	132
"	73	Cuartero Medrano Domingo	30 Castillo	Del campo	No	No	No	139	133
531	74	Cuartero Ondiviela Manuel	42 Condasa	Id.	No	No	No	590	134
80	75	Cuartero Soler Tomás	63 Subida Iglesia	Comerciante	Si	Si	Si	142	135
"	76	Domínguez Herrero Francisco	68 Felices	Del campo	Si	No	No	143	136
"	77	Domínguez Sobreviela Pablo	27 Cadena	Id.	No	Si	Si	"	137
87	78	Domínguez Lorente Julián	47 Arrabal	Id.	No	No	No	"	138
89	79	Domínguez Navarro Manuel	40 Castillo	Id.	No	No	No	591	139
"	80	Domínguez Navarro Marcos	33 Id.	Id.	No	No	No	144	140
90	81	Domínguez Navarro Severo	35 Matalambre	Id.	No	No	No	"	141
91	82	Domínguez Remiro Vicente	67 Castillo	Id.	No	No	No	145	142
"	83	Domínguez Sobreviela Pablo	30 Herreros	Id.	No	Si	Si	596	143
"	84	Domínguez Sobreviela Francisco	42 Felices	Id.	No	Si	Si	146	144
86	85	Domínguez Viruete Isidoro	58 Tripería	Id.	No	No	No	"	145
97	86	Echeverría Bernadans Maximino	48 Larga	Propietario	Si	Si	Si	"	146
99	87	Echeverría Sobreviela Miguel	41 Matalambre	Id.	No	No	No	147	147
100	88	Echeverría Sobreviela Simón	35 Castillo	Del campo	No	No	No	148	148
95	89	Ejea Sarriena Desiderio	61 Id.	Id.	Si	No	No	"	149
"	90	Ejea Valero Benito	29 Id.	Pastor	No	No	No	"	150
101	91	Enciso Gil Cristóbal	45 Id.	Id.	No	No	No	"	151
103	92	Envi Gracia Joaquín	31 Casamayor	Cortador	Si	Si	Si	150	152
104	93	Envi Inés Joaquín	66 Larga	Id.	Si	No	No	152	153
105	94	Esteban Muñoz Joaquín	57 Casamayor	Del campo	No	No	No	154	154
"	95	Esteban de Gracia Francisco	30 Castillo	Id.	No	No	No	155	155
"	96	Fabre Muñoz Fernando	28 Id.	Pastor	No	No	No	"	156
107	97	Fabre Pérez Fernando	60 Matalambre	Id.	No	No	No	156	157
110	98	Felipe Gilaverte Mariano	45 Castillo	Id.	Si	No	No	158	158
111	99	Felipe Gilaverte Romualdo	37 Arrabal	Id.	Si	Si	Si	"	159
112	100	Felipe Martínez Jerónimo	69 Castillo	Id.	Si	No	No	159	160
113	101	Felipe Martínez Pío	72 Arrabal	Id.	Si	No	No	160	161
115	102	Filera Moyano Bienvenido	75 Id.	Id.	Si	Si	Si	161	162
548	103	Fabre Martínez Mariano	34 Castillo	Id.	No	No	No	164	163
560	104	Font Sartó Jacinto	38 Condasa	Comerciante	Si	Si	Si	165	164
116	105	Forniés Cabos Blas	42 Castillo	Pastor	No	No	No	167	165
"	106	García Bazán Julián	30 Tripería	Del campo	No	No	No	168	166
564	107	García Bazán Mariano	36 Felices	Id.	No	No	No	169	167
117	108	García Bernad Mariano	72 Santo	Id.	Si	No	No	"	168
"	109	García Lorente Angel	29 Id.	Id.	No	No	No	610	169
123	110	García Remiro Cipriano	33 Larga	Id.	No	No	No	"	170
"	111	García Remiro Francisco	27 Castillo	Id.	No	No	No	170	171
"	112	García Remiro Hermenegildo	29 Santo	Id.	No	Si	Si	171	172
124	113	García Remiro Julián	40 Larga	Id.	Si	No	No	172	173
578	114	García Remiro Matías	46 Matalambre	Id.	No	No	No	173	174
126	115	García Remiro Ramón	43 Larga	Id.	No	No	No	174	175
"	116	García Roy Joaquín	62 Matalambre	Id.	Si	No	No	"	176
127	117	García Roy Mariano	52 Castillo	Id.	No	No	No	177	177
"	118	García Ruiz Félix	29 Id.	Id.	No	No	No	"	178

Número de orden		APELLIDOS Y NOMBRES	Edad	DOMICILIO	PROFESIÓN	SABE		
De la inscripción general	En la Sección					Si no es elegible por sus cargos concejales	Laur.	Bachiller
178	179	Lacarta Sebastián Domingo	48	Santo	Pastor	No	No	No
182	180	Lana Aznar Benito	33	Id.	Del campo	No	Si	Si
183	181	Lana Aznar José	53	Matalambre	Id.	No	No	No
185	182	Lana Cuartoro Pedro	43	Castillo	Id.	Si	No	No
186	183	Lana Laguna José	74	Santo	Id.	Si	No	No
*	184	Lana Marzo Mariano	31	Matalambre	Id.	No	No	No
188	185	Lana Romero Juan	69	Arrabal	Id.	Si	No	No
190	186	Lana Rosel Pedro José	48	Subida Iglesia	Sacerdote	No	Si	Si
*	187	Lana Ruiz Policarpo	32	Matalambre	Del campo	No	No	No
192	188	Lana Sariñena Angel	43	Castillo	Id.	No	No	No
*	189	Lana Sariñena Justo	29	Santo	Id.	No	Si	Si
622	190	Lana Sariñena Miguel	34	Condesea	Id.	Si	Si	Si
194	191	Langa Gil Gregorio	49	Matalambre	Pastor	No	No	No
623	192	Lana Sisas Clemente	58	Id.	Del campo	No	No	No
197	193	Larena Zarlanga Gregorio	60	Castillo	Id.	No	No	No
200	194	Latorre Montegudo Simón	52	Matalambre	Id.	No	No	No
201	195	Latorre Pola (mayor) Alejandro	54	Orcal	Cafetero	Si	Si	Si
*	196	Latorre Pola (menor) Alejandro	29	Id.	Id.	No	Si	Si
203	197	Latre Brasé Joaquín	38	Triperia	Zapatero	No	Si	Si
202	198	Latre Brasé Pedro	51	Id.	Del campo	No	No	No
*	199	Latre Bueno Manuel	26	Cadena	Abogado	No	Si	Si
204	200	Latre Martín Manuel	55	Id.	Admdor. particular	Si	Si	Si
*	201	Lázaro Murillo Dionisio	46	Subida Iglesia	Del campo	No	No	No
*	202	Lázaro Murillo Francisco	29	Id.	Id.	No	Si	Si
207	203	Lázaro Ruiz Dionisio	55	Id.	Id.	Si	No	No
208	204	Leonar Albiz León	50	Santo	Id.	Si	No	No
209	205	Leonar Albiz Roberto	44	Castillo	Id.	No	No	No
210	206	Lobera Gil Francisco	54	Id.	Quinquillero	No	No	No
211	207	López Aznar José	60	Condesea	Del campo	Si	No	No
637	208	López Aznar Sixto	41	Id.	Id.	Si	No	No
*	209	López Lora Domingo	34	Subida Iglesia	Carpintero	No	Si	Si
212	210	López Roy Matías	73	Arrabal	Del campo	Si	Si	Si
*	211	López Viracete Mariano	28	Condesea	Id.	No	No	No
213	212	Lorente Cortés Mariano	55	Id.	Id.	No	No	No
653	213	Lorente Remiro Pascual	75	Castillo	Id.	Si	No	No
655	214	Lorente Sanz Cándido	34	Matalambre	Id.	No	No	No
214	215	Lorente Sobrevilla Miguel	48	Arrabal	Id.	No	No	No
*	216	Loriente Gil José	27	Condesea	Médico	Si	Si	Si
215	217	Llanas Romanos Pascual	57	Herreros	Propietario	Si	Si	Si
*	218	Maella Valero Juan José	26	Castillo	Pastor	No	No	No
*	219	Maella Valero Justo	29	Matalambre	Id.	No	No	No
254	220	Maisanava López Lorenzo	57	Larga	Esterero	No	No	No
*	221	Maisanava Mareca Celestino	30	Id.	Id.	No	Si	Si
*	222	Maisanava Ramos Dionisio	29	Id.	Del campo	No	No	No
255	223	Maisanava Turrubia José	71	Id.	Id.	Si	No	No
*	224	Maisanava Va Juan	34	Castillo	Id.	No	No	No
256	225	Maisanava Va Manuel	39	Matalambre	Id.	No	No	No
257	226	Maisanava Va Pedro	47	Castillo	Id.	No	No	No
219	227	Manero Lázaro Agustín	58	Id.	Pastor	No	No	No
220	228	Manero Martínez Urbano	53	Id.	Id.	Si	No	No
221	229	Marco Valero Félix	52	Id.	Id.	Si	No	No
222	230	Marín Forníes Elías	43	Triperia	Zapatero	Si	Si	Si
225	231	Martínez Aznar Evaristo	45	Arrabal	Del campo	No	Si	Si
228	232	Martínez Bazán Julio	44	Santo	Id.	Si	Si	Si
229	233	Martínez Bernad Mariano	39	Matalambre	Id.	No	No	No
230	234	Martínez Bernad Martín	33	Id.	Id.	No	No	No
231	235	Martínez Bernad Silvestre	45	Castillo	Id.	No	No	No
*	236	Martínez Bona Antonio	39	Id.	Pastor	No	No	No
233	237	Martínez Bravo Manuel	80	Id.	Del campo	Si	No	No
234	238	Martínez Castillo Felipe	31	Arrabal	Id.	No	No	No

Número de orden		APELLIDOS Y NOMBRES	Edad	DOMICILIO	PROFESIÓN	SABE		
De la inscripción general	En la Sección					Si no es elegible por sus cargos concejales	Laur.	Bachiller
*	235					No	No	No
671	236					No	No	No
237	237					No	No	No
574	237					No	No	No
238	238					No	No	No
241	241					No	No	No
242	242					No	No	No
245	245					No	No	No
246	246					No	No	No
247	247					No	No	No
248	248					No	No	No
249	249					No	No	No
250	250					No	No	No
287	287					No	No	No
283	283					No	No	No
265	265					No	No	No
267	267					No	No	No
268	268					No	No	No
269	269					No	No	No
273	273					No	No	No
274	274					No	No	No
276	276					No	No	No
277	277					No	No	No
706	706					No	No	No
283	283					No	No	No
281	281					No	No	No
282	282					No	No	No
286	286					No	No	No
287	287					No	No	No
288	288					No	No	No
290	290					No	No	No
291	291					No	No	No
292	292					No	No	No
294	294					No	No	No
295	295					No	No	No
296	296					No	No	No
298	298					No	No	No
736	736					No	No	No

SABE			Número de orden	Edad.....	APELLIDOS Y NOMBRES	DOMICILIO	PROFESIÓN	SABE		
Si es o no elegible para cargos concejales	Leer.....	Escribir.....						Si es o no elegible para cargos concejales	Leer.....	Escribir.....
No	No	No	*	239	Martinez Castillo Mariano	30 Arrabal	Del campo	No	Si	Si
No	Si	Si	235	240	Martinez Dominguez Juan	56 Matalambre	Id.	No	No	No
No	No	No	671	241	Martinez Dominguez Mariano	58 Casamayor	Id.	No	No	No
Si	No	No	236	242	Martinez Dominguez Pablo	52 Castillo	Id.	No	No	No
Si	No	No	*	243	Martinez Contreras Antonio	26 Matalambre	Pastor	No	No	No
No	No	No	*	244	Martinez Garcia Mariano	26 Castillo	Del campo	No	Si	Si
Si	No	No	*	245	Martinez Ibañez Hermenegildo	78 Id.	Id.	No	No	No
No	Si	Si	237	246	Martinez Lana Antonio	44 Matalambre	Id.	No	No	No
No	No	No	*	247	Martinez Lana Juan	36 Arrabal	Id.	No	No	No
No	No	No	574	248	Martinez Maisanava Casiano	33 Castillo	Id.	No	Si	Si
No	Si	Si	*	249	Martinez Maisanava Santos	37 Id.	Id.	No	No	No
Si	Si	Si	238	250	Martinez Marquina Juan Antonio	73 Id.	Pastor	No	No	No
No	No	No	*	251	Martinez Martinez Teodoro	42 Id.	Id.	No	No	No
No	No	No	*	252	Martinez Morlanes Joaquín	31 Id.	Del campo	No	Si	Si
No	No	No	241	253	Martinez Pérez José	62 Santo	Id.	Si	No	No
No	No	No	242	254	Martinez Pérez Vicente	73 Castillo	Id.	Si	No	No
Si	Si	Si	245	255	Martinez Sisas León	41 Id.	Pastor	No	No	No
No	Si	Si	246	256	Martinez Sobreviela Manuel	69 Arrabal	Del campo	Si	No	No
No	Si	Si	247	257	Martinez Sola Angel	40 Matalambre	Id.	No	No	No
No	No	No	248	258	Martinez Sola Francisco	52 Id.	Id.	Si	No	No
No	Si	Si	249	259	Martinez Sola Pedro	44 Id.	Id.	No	No	No
Si	Si	Si	250	260	Martinez Tejero Valero	55 Id.	Pastor	No	No	No
No	No	No	282	261	Marzo Barreras Segundo	36 Larga	Zapatero	Si	Si	Si
No	Si	Si	*	262	Marzo Navarro Silvestre	56 Cadena	Del campo	No	Si	Si
Si	No	No	283	263	Mateo Vela Francisco	32 Casamayor	Carpintero	No	Si	Si
Si	No	No	*	264	Medrano Martinez José	35 Castillo	Tejedor	No	Si	Si
No	No	No	265	265	Medrano Martinez Manuel	55 Cadena	Propietario	Si	Si	Si
No	No	No	267	266	Medrano Martinez Simón	72 Castillo	Del campo	No	No	No
Si	No	No	268	267	Medrano Remiro Idefonso	68 Arrabal	Id.	Si	No	No
Si	No	No	269	268	Melús Rodriguez Manuel	42 Castillo	Pastor	No	No	No
No	Si	Si	*	869	Milla Diez Juan	64 Plaza	Maestro	No	Si	Si
Si	Si	Si	273	270	Mongay Mareca Benito	38 Larga	Del campo	No	Si	Si
No	No	No	*	271	Monreal Capdevila Pedro	28 Matalambre	Id.	No	No	No
No	No	No	274	272	Montalbán Gil Mateo	63 Larga	Id.	No	No	No
Si	No	No	*	273	Monreal Gil Andrés	40 Castillo	Id.	No	No	No
No	No	No	*	274	Monreal Gil Cirilo	34 Id.	Id.	No	No	No
No	No	No	276	275	Moreno Especel Cipriano	45 Orcaí	Comerciante	Si	Si	Si
Si	Si	Si	277	276	Moreno Ibañez Ambrosio	55 Arrabal	Del campo	Si	No	No
Si	Si	Si	*	277	Moreno Ruiz Manuel	28 Id.	Id.	No	Si	Si
No	No	No	706	278	Morlanes Martinez Anacleto	42 Triperia	Id.	No	No	No
No	No	No	283	279	Muniesa de Gracia Felipe	39 Castillo	Id.	No	No	No
No	No	No	*	280	Muniesa de Gracia Juan	35 Id.	Pastor	No	No	No
No	Si	Si	281	281	Muñoz López Juan Manuel	40 Matalambre	Id.	No	No	No
No	No	No	282	282	Muñoz Valero Manuel	68 Id.	Id.	Si	No	No
Si	No	No	*	283	Muñoz Valero Simón	57 Id.	Id.	No	No	No
No	No	No	286	284	Murillo Lana Florencio	67 Castillo	Empleado	Si	No	No
No	No	No	287	285	N. Ruiz Juan Bueno	53 Arrabal	Del campo	Si	Si	Si
No	No	No	*	286	Navarro Rosel Serapio	49 Matalambre	Id.	No	No	No
No	No	No	288	287	Notivol Echevarría Mariano	69 Castillo	Id.	Si	No	No
Si	No	No	290	288	Ondiviela Carvajal Martín	73 Cadena	Id.	Si	No	No
Si	No	No	291	289	Ondiviela Dominguez Inocencio	45 Castillo	Id.	No	No	No
Si	Si	Si	292	290	Ondiviela Echevarría Pedro	42 Matalambre	Id.	No	No	No
No	Si	Si	*	291	Ondiviela Pérez Manuel	30 Id.	Id.	No	No	No
Si	Si	Si	294	292	Ondiviela Pérez Mariano	35 Santo	Id.	No	No	No
No	No	No	*	293	Ondiviela Dominguez Julián	43 Castillo	Id.	No	No	No
No	No	No	295	294	Ondiviela Simón Miguel	48 Matalambre	Id.	No	No	No
No	No	No	296	295	Ondiviela Vidal Lorenzo	37 Id.	Id.	No	No	No
No	No	No	298	296	Ortubia Egea Tomás	63 Id.	Id.	Si	Si	Si
Si	No	No	*	297	Ortubia González Lorenzo	27 Id.	Id.	No	Si	Si
No	No	No	736	298	Palmer Clemente Joaquín	37 Casamayor	Gnarnicionero	No	Si	Si



Número de orden		APELLIDOS Y NOMBRES	Edad.....	DOMICILIO	PROFESIÓN	SABER		
De la Inscripción general.	En la Sección.					Letra.....	Escritura.....
299	299	Pellicer Bernad Eusebio	63	Matalambre	Del campo	Si	No	No
300	300	Pellicer Sola Florencio	37	Id.	Id.	No	No	No
»	301	Pellicer Sola Ruperto	33	Larga	Id.	Si	No	No
»	302	Pempineia Alambra Miguel	48	Matalambre	Id.	No	No	No
»	303	Pempineia Arana Julián	36	Castillo	Id.	No	No	No
304	304	Pérez Aznar Juan	48	Id.	Pastor	Si	Si	Si
»	305	Pérez Barrachina Joaquin	29	Arrabal	Escobero	No	No	No
»	306	Pérez Berdún Ricardo	29	Herreros	Sastre	No	Si	Si
305	307	Pérez Camerano Frontonio	51	Matalambre	Del campo	No	No	No
»	308	Pérez Dominguez Gabriel	30	Id.	Tejedor	Si	Si	Si
»	309	Pérez Franco Felipe	31	Santo	Quinquillero	No	No	No
306	310	Pérez Navarro Cándido	43	Subida Iglesia	Del campo	No	No	No
»	311	Pérez Pérez Joaquín	52	Arrabal	Escobero	No	Si	Si
308	312	Pérez Rosel Vicente	39	Subida Iglesia	Del campo	Si	No	No
307	313	Pérez Ruberte Francisco	43	Orcal	Comerciante	No	Si	Si
»	314	Pérez Ruberte Santos	27	Id.	Id.	Si	Si	Si
309	315	Pérez Sariñena Miguel	52	Castillo	Pastor	Si	No	No
310	316	Ramón Escobedo Pablo	31	Plaza	Barbero	Si	Si	Si
311	317	Ramón Pérez Francisco	68	Condesa	Sastre	Si	Si	Si
312	318	Ramos Trigo Melchor	54	Castillo	Del campo	Si	No	No
315	319	Remiro Bazán Sebastián	70	Larga	Id.	Si	Si	Si
316	320	Remiro Bernad Fermín	76	Matalambre	Id.	Si	No	No
318	321	Remiro Lorente Frontonio	35	Castillo	Id.	No	No	No
319	322	Remiro Lorente Manuel	42	Id.	Id.	Si	Si	Si
»	323	Remiro Martínez Esteban	30	Id.	Id.	No	Si	Si
»	324	Remiro Martínez Mariano	28	Id.	Id.	No	No	No
320	325	Remiro Medina Mariano	33	Id.	Id.	No	No	No
»	326	Remiro Medina Teodoro	28	Id.	Id.	No	No	No
321	327	Remiro Soler Cayo	45	Arrabal	Albañil	Si	No	No
762	328	Remiro Soler Gregorio	40	Castillo	Id.	No	No	No
327	329	Ripa Martínez Gervasio	39	Santo	Tejero	Si	Si	Si
328	330	Ripa Martínez José	34	Id.	Id.	No	Si	Si
329	331	Ripa Martínez Juan	37	Subida Iglesia	Id.	No	Si	Si
322	332	Rivas Aured Antonio	34	Castillo	Tejedor	Si	Si	Si
323	333	Rivas Medrano Alejandro	37	Id.	Id.	Si	Si	Si
324	334	Rivas Sariñena Francisco	43	Cadena	Id.	No	Si	Si
325	335	Rivas Sariñena Pedro	59	Santo	Id.	Si	Si	Si
»	336	Rodríguez Cuartero Modesto	35	Orcal	Comerciante	Si	Si	Si
331	337	Rodríguez García José	42	Cadena	Del campo	Si	No	No
332	338	Rodríguez García Mariano	34	Castillo	Id.	Si	No	No
333	339	Rodríguez García Martín	49	Arrabal	Id.	Si	Si	Si
»	340	Rodríguez Hernández José	27	Orcal	Id.	No	No	No
334	341	Rodríguez Pérez Salvador	39	Bajo Palacio	Id.	Si	No	No
336	342	Rodríguez Viruete Benigno	48	Arrabal	Id.	Si	No	No
338	343	Romanos Morlanes Manuel	43	Castillo	Id.	No	No	No
779	344	Romanos Remiro Nicolás	36	Condesa	Id.	Si	No	No
339	345	Romanos Repollés Francisco	55	Arrabal	Id.	Si	No	No
»	346	Romanos Sariñena Salvador	26	Id.	Sacristán	No	Si	Si
341	347	Romero Cobos Jearo	36	Castillo	Del campo	No	No	No
342	348	Romero Cobos Juan	32	Matalambre	Pastor	Si	No	No
343	349	Romero García Juan	48	Id.	Id.	Si	No	No
345	350	Romero García Joaquín	35	Id.	Albañil	Si	Si	Si
»	351	Romero Ibañez Manuel	51	Bajo Palacio	Pensionista	No	Si	Si
783	352	Rosel Alcay José	40	Matalambre	Del campo	No	No	No
346	353	Rosel Alcay Marcos	48	Castillo	Id.	No	No	No
784	354	Rosel Bernad Leoncio	46	Matalambre	Id.	No	No	No
347	355	Rosel Gracia Alejandro	34	Castillo	Id.	No	No	No
348	356	Rosel Gracia Bonifacio	39	Matalambre	Id.	No	No	No
349	357	Roy García Eusebio	38	Castillo	Id.	No	No	No
790	358	Roy Maella Miguel	51	Matalambre	Id.	Si	Si	Si

Número de orden

De la Inscripción general.

En la Sección.

350

»

351

»

352

»

353

»

354

»

355

»

356

»

357

»

358

»

359

»

795

»

796

»

361

»

»

»

362

»

»

»

363

»

364

»

»

»

»

»

»

»

»

»

»

»

»

»

»

»

»

»

»

»

»

DE LA PROVINCIA DE ZARAGOZA

Número de orden		APELLIDOS Y NOMBRES	Edad.....	DOMICILIO	PROFESIÓN	Si es o no elegible para el cargo consuegro		
De la inscripción general	En la Sección					Padr.	Madr.	Padr. y Madr.
No	350	Roy Torrubia Macario	49	Larga	Del campo	No	No	No
No	360	Rubio Chueca Fernando	65	Castillo	Pastor	No	No	No
No	351	Rubio Tejedor Rudesindo	59	Matalambre	Id.	Si	No	No
Si	352	Rubira Bueno Basilio	33	Subida Iglesia	Comerciante	No	Si	Si
No	353	Rubira Bueno Juan	40	Id.	Farmacéutico	Si	Si	Si
Si	354	Rubira Bueno Melchor	38	Id.	Amanuense	No	Si	Si
No	355	Rubira Lázaro Antonio	59	Id.	Sastre	Si	Si	Si
Si	357	Ruiz Andreu José María	55	Plaza	Notario	Si	Si	Si
No	358	Ruiz Bona Diego	63	Herrereros	Del campo	Si	No	No
No	359	Ruiz Cabeza Pascual	52	Matalambre	Id.	Si	No	No
No	795	Ruiz Cortés Tadeo	45	Santo	Id.	No	No	No
Si	796	Ruiz García Benito	37	Matalambre	Id.	No	No	No
No	361	Ruiz García Juan	53	Santo	Id.	Si	No	No
Si	»	Ruiz Inaga Simón	26	Matalambre	Id.	No	No	No
No	362	Ruiz Martínez Felipe	37	Arrabal	Id.	No	No	No
Si	»	Ruiz Martínez Pedro	30	Santo	Id.	No	No	No
Si	363	Ruiz Mochales Juan	62	Matalambre	Id.	Si	No	No
No	364	Ruiz Sanz Mariano	45	Felices	Id.	Si	No	No
Si	»	Ruiz Romanos Domingo	40	Castillo	Id.	No	No	No
No	365	Ruiz Viruete Andrés	63	Matalambre	Id.	No	No	No
No	369	Sancho Alares Lucas	45	Id.	Id.	No	No	No
No	370	Sanjuán Aznar José	60	Condesa	Id.	Si	Si	Si
Si	»	Sanz Bazán Angel	41	Matalambre	Id.	No	No	No
Si	819	Sanz Bazán Bruno	37	Castillo	Id.	No	No	No
No	820	San Bazán Ruperto	44	Larga	Id.	No	No	No
No	823	Sanz Bernad Manuel	54	Arrabal	Id.	Si	No	No
No	371	Sanz Bernad Salvador	37	Triperia	Id.	No	Si	Si
No	372	Sanz Brasé Lucas	54	Arrabal	Id.	Si	No	No
No	373	Sanz Felipe Ramón	50	Castillo	Id.	No	No	No
Si	374	Sanz García Babil	44	Id.	Id.	No	No	No
Si	375	Sanz García Fermín	45	Id.	Id.	No	No	No
Si	376	Sanz García Ildefonso	65	Condesa	Pastor	No	No	No
Si	377	Sanz García Vicente	39	Castillo	Del campo	Si	No	No
Si	378	Sanz Llanas Antonio	34	Id.	Id.	No	No	No
Si	379	Sanz Marzo Marcos	33	Id.	Id.	No	No	No
Si	380	Sanz Medrano Pio Agustín	42	Matalambre	Id.	Si	No	No
No	381	Sanz Ondiviela Fermín	48	Id.	Id.	Si	No	No
No	382	Sanz Rodríguez Manuel	50	Larga	Id.	Si	No	No
No	383	Sanz Sisas Manuel	79	Matalambre	Id.	Si	No	No
No	384	Sanz Sola José	33	Id.	Id.	No	No	No
No	385	Sariñena Alambra Raimundo	50	Castillo	Id.	No	No	No
No	386	Sariñena Bernad Manuel	35	Matalambre	Id.	No	No	No
No	388	Sariñena Huerta Mariano	60	Cadena	Id.	No	No	No
No	390	Sariñena Molina Florencio	63	Arrabal	Id.	Si	Si	Si
No	391	Sariñena Molina José	55	Castillo	Id.	No	No	No
No	392	Sebastián Serón Blas	41	Id.	Id.	No	No	No
No	»	Serrano López Manuel	35	Matalambre	Id.	No	No	No
No	393	Serrano Martínez Tomás	61	Triperia	Id.	Si	No	No
No	394	Serrano Murillo Blas	53	Matalambre	Id.	Si	No	No
No	395	Serrano Murillo Juan	43	Id.	Id.	No	No	No
No	396	Serrano Murillo Pedro	55	Id.	Id.	No	No	No
No	397	Serrano Murillo Tomás	57	Id.	Id.	No	No	No
No	»	Serrano Sanz Mariano	27	Id.	Id.	No	No	No
No	398	Serrano Sobreviela Silvestre	39	Santo	Id.	Si	No	No
No	»	Sinaga Medrano Ceferino	25	Castillo	Pastor	No	Si	Si
No	399	Sinaga Medrano Leonardo	31	Id.	Id.	No	No	No
No	400	Sinaga Medrano Mariano	34	Id.	Id.	No	No	No
No	401	Sisas Ruiz Antonio	55	Id.	Id.	Si	No	No
No	»	Sobrecasas Blasco Domingo	25	Id.	Id.	No	No	No
No	402	Sobrecasas Martínez Pedro	63	Id.	Id.	Si	No	No

Número de orden		APELLIDOS Y NOMBRES	Edad.....	DOMICILIO	PROFESIÓN	SADE		
De la inscripción en esta general.	En la Sección.					Si es o no elegible para cargos concejiles.	León.....	Barcelon.....
403	419	Sobrecasas Sanz Justo	55	Larga	Pastor	No	No	No
404	420	Sobrecasas Sanz Melchor	52	Castillo	Id.	No	No	No
»	421	Sobrecasas Valero Bernardino	32	Id.	Id.	No	No	No
405	422	Sobrecasas Valero Jorge	52	Id.	Id.	Si	No	No
406	423	Sobrecasas Valero Justo	39	Id.	Id.	No	No	No
407	424	Sobrecasas Valero Tomás	50	Id.	Id.	No	No	No
408	425	Sobreviela Ballarín Martín	50	Id.	Del campo	Si	No	No
»	426	Sobreviela Bernad Juan	27	Matalambre	Id.	No	No	No
»	427	Sobreviela Calvete Angel	68	Castillo	Id.	No	No	No
412	428	Sobreviela Filera Mariano	52	Id.	Id.	No	No	No
»	429	Sobreviela Forniés Gregorio	26	Id.	Pastor	No	No	No
413	430	Sobreviela Lana José	50	Id.	Id.	Si	No	No
414	431	Sobreviela López Pedro	45	Id.	Del campo	No	No	No
»	432	Sobreviela Manero Teodoro	28	Id.	Pastor	No	No	No
417	433	Sobreviela Martínez Manuel	39	Id.	Id.	No	No	No
420	434	Sobreviela Notivol Dionisio	53	Id.	Id.	Si	No	No
421	435	Sobreviela Notivol Ramón	45	Matalambre	Id.	No	No	No
844	436	Sobreviela Sobrevilla Félix	32	Plaza	Del campo	Si	Si	Si
847	437	Sobrevilla Egea Baltasar	55	Arrabal	Id.	Si	No	No
852	438	Sola Maella Faustino	50	Larga	Barbero	Si	Si	Si
423	439	Sola Martínez José	50	Matalambre	Del campo	No	No	No
424	440	Tejero Felipe Pedro	42	Castillo	Id.	Si	No	No
426	441	Tejero Martínez Tomás	44	Condesea	Id.	No	No	No
428	442	Torres Moya Francisco	42	Bajo Palacio	Id.	Si	Si	Si
429	443	Torrijos Rodríguez Policarpo	37	Arrabal	Id.	No	No	No
335	444	Trasobares Galindo Mariano	52	Id.	Id.	No	No	No
430	445	Trasobares Sanz Elías	39	Matalambre	Id.	No	No	No
432	446	Turrubia Rosel Casimiro	27	Id.	Id.	No	No	No
»	447	Turrubia Rosel Francisco	30	Id.	Id.	No	No	No
»	448	Turrubia Sanz Juan	55	Id.	Id.	No	No	No
433	449	Turrubia Sanz Justo	53	Id.	Id.	No	No	No
434	450	Turrubia Sola Silverio	34	Castillo	Id.	No	No	No
»	451	Turrubia Va Marcelino	28	Matalambre	Id.	No	No	No
435	452	Uriol de Gracia Román	26	Id.	Id.	No	No	No
»	453	Va Andrés Serapio	54	Subida Iglesia	Empleado	Si	Si	Si
437	454	Va Langa Joaquín	41	Castillo	Del campo	Si	Si	Si
438	455	Va Sobreviela Miguel	31	Id.	Id.	No	No	No
866	456	Valero Brasé Lorenzo	37	Id.	Id.	No	No	No
441	457	Valero Millán Vicente	61	Id.	Pastor	Si	No	No
442	458	Vela Morlanes Joaquín	44	Matalambre	Id.	Si	No	No
443	459	Vela Morlanes Rafael	30	Id.	Id.	No	No	No
447	460	Villanueva Cadena Jaime	60	Santo	Comerciante	Si	Si	Si
»	461	Viruete Bernad Julián	29	Triperia	Del campo	No	Si	Si
450	462	Viruete Lana Mariano	60	Id.	Id.	Si	Si	Si
451	463	Viruete Maella Jacinto	55	Herreros	Id.	Si	No	No
449	464	Viruete García Vicente	35	Castillo	Id.	Si	No	No
453	465	Zamorano Domínguez Jorge	44	Larga	Id.	No	No	No
454	466	Zamorano Domínguez Victoriano	35	Id.	Id.	No	No	No
455	467	Zamorano Monreal Felipe	74	Id.	Id.	Si	No	No
456	468	Zapata Remiro Miguel	44	Castillo	Id.	Si	Si	Si
SECCIÓN SEGUNDA								
8	1	Alfonso Martínez Domingo	37	San Juan	Zapatero	No	No	No
»	2	Alfonso Romanos Florencio	32	Barrichuelo	Del campo	No	Si	Si
462	3	Alfonso Romanos Pelegrín	37	Id.	Id.	Si	Si	Si
464	4	Aused Ibáñez Manuel	67	Calvario	Id.	Si	Si	Si
»	5	Ayala Domínguez Valero	28	Arbellones	Cortador	Si	Si	Si
467	6	Aznar Bernal Pascual	62	Baja	Del campo	No	No	No
»	7	Aznar López Gregorio	31	Condesea	Id.	Si	Si	Si

Número de orden	
De la inscripción en esta general.	En la Sección.
»	8
468	9
469	10
470	11
»	12
471	13
472	14
473	15
474	16
475	17
»	18
477	19
478	20
479	21
»	22
45	23
47	24
480	25
»	26
481	27
482	28
483	29
»	30
484	31
485	32
»	33
486	34
487	35
488	36
490	37
491	38
492	39
493	40
495	41
496	42
497	43
500	44
501	45
»	46
503	47
505	48
506	49
508	50
509	51
510	52
»	53
511	54
514	55
516	56
519	57
520	58
521	59
522	60
523	61
525	62
71	63
72	64
»	65
527	66
528	67
529	67



DE LA PROVINCIA DE ZARAGOZA

Número de orden	En la Sección	APELLIDOS Y NOMBRES	Ciudad	DOMICILIO	PROFESIÓN	SABE		
						Si o no elegible pa- ra cargos concejales	Leer	Escritura
	8	Aznar Lana Francisco	25	Larga	Del campo	Si	Si	Si
468	9	Aznar Romanos Francisco	57	Id.	Id.	Si	Si	Si
469	10	Aznar Torrijos Pascual	44	Calvario	Id.	Si	Si	Si
470	11	Ballarin Gómez Justo	34	Baja	Id.	Si	No	No
»	12	Ballarin Roy Antonio	34	Id.	Pastor	Si	No	No
471	13	Barraqueta Sobrevilla Antonio	36	Campo del Toro	Del campo	Si	Si	Si
472	14	Barraqueta Sobrevilla Miguel	41	San Agustín	Id.	Si	Si	Si
473	15	Barraqueta Sobrevilla Ramón	43	Barrichuelo	Id.	Si	Si	Si
474	16	Basco Ballarin Manuel	60	Horno Nuevo	Id.	Si	Si	Si
475	17	Bazán Adiego Mariano	65	Entremuros	Hornero	Si	Si	Si
»	18	Bazán Bellido Pedro	27	San Juan	Del campo	Si	No	No
477	19	Bazán García Domingo	54	San Agustín	Id.	No	No	No
478	20	Bazán Maella Isidro	34	Entremuros	Id.	Si	No	No
479	21	Bazán Pellicer Tomás	65	Horno Nuevo	Id.	No	No	No
45	22	Bazán Roncal Miguel	44	Calvario	Id.	Si	No	No
47	23	Bazán Sobrevilla Bernardo	32	Afuera	Id.	Si	Si	Si
480	24	Bellido Bernad Ramón	62	Baja	Id.	No	No	No
»	25	Bellido Remiro José	29	Id.	Id.	Si	Si	Si
481	26	Berdiel Brosé Jerónimo	71	Condesa	Id.	Si	No	Si
482	27	Bernad Cortés Joaquín	62	Arbellones	Sastre	No	Si	Si
483	28	Bernad Domínguez Alejandro	68	Baja	Cantero	Si	Si	Si
»	29	Bernad García Gaspar	30	Barrichuelo	Del campo	Si	No	No
484	30	Bernad Yús José	72	Id.	Id.	No	Si	Si
485	31	Bernad Martínez Pedro	60	San Juan	Id.	Si	No	No
»	32	Bernad Marzo Andrés	33	Baja	Id.	No	Si	Si
486	33	Bernad Muniesa Ángel	56	Condesa	Cantero	No	Si	Si
487	34	Bernad Rodríguez José	41	Campo del Toro	Del campo	Si	Si	Si
488	35	Bernad Romanos Eusebio	52	Condesa	Id.	Si	Si	Si
490	36	Bernad Aznar Manuel	38	Barrichuelo	Id.	Si	No	No
491	37	Bernad Medrano Feliciano	31	San Agustín	Id.	Si	Si	Si
492	38	Bernal Medrano Manuel	42	Barrichuelo	Id.	Si	Si	Si
493	39	Bernal Romanos Eustaquio	52	Peña	Id.	Si	No	No
495	40	Bernal Rosel Francisco	55	Campo del Toro	Id.	Si	No	No
496	41	Bernal Vá Juan	86	Barrichuelo	Id.	Si	Si	Si
497	42	Bernal Vá Miguel	82	Larga	Id.	Si	No	No
500	43	Borque Izquierdo Bernabé	58	Calvario	Id.	Si	No	No
501	44	Bosquet Babier Eusebio	58	Barrichuelo	Pastor	No	No	No
»	45	Cabeza Gómez Guillermo	32	San Juan	Industrial	Si	Si	Si
503	46	Cabeza Remiro Mariano	39	Cuartel	Del campo	No	Si	Si
505	47	Camerano García Pascual	69	San Juan	Id.	No	Si	Si
506	48	Carvajal Bernad Ramón	45	Id.	Id.	Si	No	No
508	49	Carvajal Cortés Marcos	48	Id.	Id.	No	No	No
509	50	Carvajal Cortés Romualdo	45	Barrichuelo	Id.	No	No	No
510	51	Carqué Romero José	51	San Agustín	Id.	Si	No	No
»	52	Casamayor Domínguez Gregorio	30	Calvario	Id.	No	No	No
511	53	Casamayor Domínguez Pedro	35	Entremuros	Id.	No	No	No
514	54	Casamayor García Segundo	44	Campo del Toro	Id.	No	No	No
516	55	Casajús Estrada Francisco	31	Cuartel	Id.	Si	Si	Si
519	56	Cebrián Maella Joaquín	31	Calvario	Castrador	No	Si	Si
520	57	Cebrián Marqués Joaquín	64	Entremuros	Pastor	No	No	No
521	58	Clemente García Lino	52	Nueva	Id.	No	No	No
522	59	Clemente García Lucas	45	Baja	Del campo	Si	No	No
523	60	Clemente García Luciano	48	Horno Nuevo	Id.	Si	No	No
525	61	Cobos Muro José	71	Cuartel	Id.	No	No	No
71	62	Cortés Cortés Bernardo	34	San Juan	Propietario	Si	No	No
72	63	Cortés Cortés Sixto	32	Baja	Del campo	Si	Si	Si
»	64	Cortés Herranz Rosendo	33	Larga	Id.	No	No	No
527	65	Cortés Rosel Eugenio	72	Royal	Sacerdote	No	Si	Si
528	66	Cortés San Juan Celestino	49	Campo del Toro	Del campo	Si	No	No
529	67	Cortés San Juan Hilario	32	Royal	Id.	Si	No	No

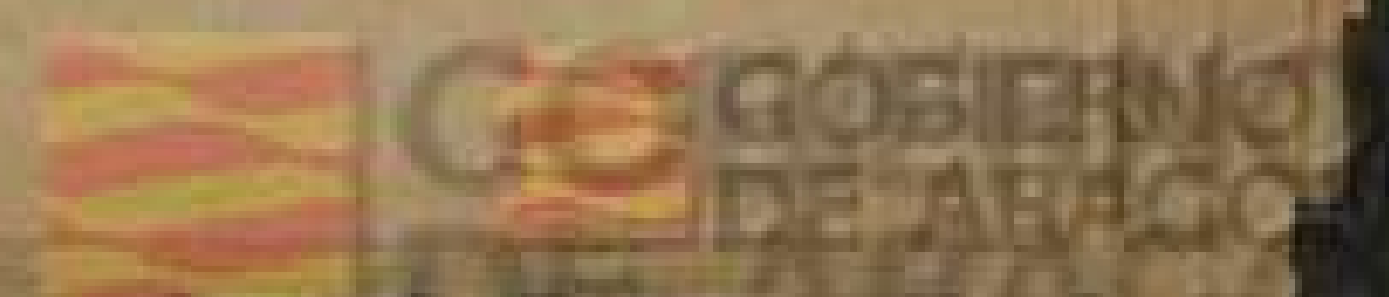

Número de orden		APELLIDOS Y NOMBRES	Edad	DOMICILIO	PROFESIÓN	SABE		
De la inscripción general	En la Sección					Si es o no obligable por su carácter consuetudinario	Leer	Escribir
*	68	Carvajal Gómez Julián	25	San Juan	Del campo	No	No	No
*	69	Campos Yus José	25	Campo del Toro	Id.	No	No	No
*	70	Dominguez Remiro Valentin	32	San Agustin	Id.	No	No	No
96	71	Echeverría Bernadaus Marcos	44	Arbellones	Comerciante	Si	Si	Si
535	72	Egea Bernad Ramón	31	Baja	Del campo	Si	Si	Si
536	73	Egea Calvete Desiderio	72	Royel	Id.	Si	No	No
537	74	Egea Dominguez Cayo	40	Horno Nuevo	Id.	No	No	No
539	75	Egea Llanos Inocencio	48	Barrichuelo	Id.	Si	No	No
541	76	Egea Llanos Virgilio	51	Nueva	Id.	Si	No	No
543	77	Egea Pérez Hilario	80	San Juan	Propietario	Si	Si	Si
*	78	Egea Remiro Luis	26	Id.	Del campo	Si	No	No
144	79	Egea Sanz Manuel	48	Barrichuelo	Id.	Si	No	No
546	80	Espiago Díaz Conrado	44	Condessa	Barbero	Si	Si	Si
*	81	Esteban de Gracia Pedro	27	Calvario	Pastor	No	No	No
550	82	Farjas Alonso Nicolás	65	San Juan	Propietario	Si	Si	Si
551	83	Farjas Alonso Sabino	55	Id.	Id.	Si	Si	Si
552	84	Farjas Lapiedra Laureano	39	Horno Nuevo	Carpintero	Si	Si	Si
109	85	Felipe Gilaverte Manuel	43	Campo del Toro	Pastor	Si	No	No
554	86	Filera Ibáñez Angel	57	Arbellones	Del campo	Si	No	No
556	87	Filera Roncal Atanasio	34	Nueva	Id.	Si	Si	Si
557	88	Filera Sisas Isidoro	89	Arbellones	Id.	Si	Si	Si
559	89	Font Sarto Celestino	40	Id.	Comerciante	Si	Si	Si
*	90	Gilaverte Bravo Joaquin	77	Barrichuelo	Del campo	Si	No	No
562	91	Galán Velazquez Domingo	35	Id.	Molinero	Si	Si	Si
563	92	García Bazán Juan	65	Id.	Del campo	No	No	No
*	93	García Bernad Andrés	28	Nueva	Id.	No	No	No
565	94	García Bernad Desiderio	31	San Juan	Id.	No	No	No
566	95	García Bernad Ramón	33	Id.	Id.	No	No	No
118	96	García Bernal Pascual	42	Nueva	Id.	No	No	No
567	97	García Egea Isidoro	52	Arbellones	Carpintero	Si	Si	Si
*	98	García Gil Constancio	30	Afuera	Del campo	No	No	No
120	99	García Gracia Gervasio	46	Cuartel	Id.	No	No	No
569	100	García Gracia Juan	55	Barrichuelo	Id.	Si	No	No
568	101	García Gracia Alejandro	68	San Juan	Id.	Si	No	No
570	102	García Ibarzo Manuel	45	Cuartel	Id.	Si	No	No
572	103	García Lázaro Martín	32	Barrichuelo	Id.	No	Si	Si
573	104	García Llanas Agustín	55	San Agustín	Id.	Si	No	No
574	105	García Llanas Desiderio	62	San Juan	Id.	Si	No	No
575	106	García Llanas Mariano	59	San Agustín	Id.	Si	No	No
*	107	García Núñez Jerónimo	54	Afuera	Peón caminero	No	Si	Si
*	108	García Remiro Leoncio	32	Barrichuelo	Del campo	Si	Si	Si
579	109	García Rosel Francisco	55	San Juan	Id.	No	No	No
580	110	García Ruiz Valero (menor)	34	Cuartel	Molinero	No	Si	Si
129	111	García Ruiz Vicente	33	Condessa	Empleado	No	Si	Si
581	112	García Salas Manuel	52	Nueva	Del campo	Si	Si	Si
583	113	García Zuaguerri Cristóbal	61	Barrichuelo	Id.	Si	Si	Si
137	114	Gil Sisas Estanislao Miguel	38	Peña	Id.	No	No	No
586	115	Gil Sisas José	34	Barrichuelos	Pastor	No	No	No
*	116	Gil Sisas Manuel	30	Id.	Id.	No	No	No
587	117	Gil Sisas Juan José	54	Nueva	Id.	No	No	No
588	118	Gil Sisas Nazario	31	Entremuros	Id.	No	No	No
589	119	Gilaverte Latre Valero	65	Larga	Del campo	Si	No	No
*	120	Gilaverte Modrego Mariano	31	Calvario	Pastor	No	No	No
592	121	Gilaverte Roncal Marcos	36	San Juan	Del campo	No	No	No
*	122	Gilaverte Roncal Valero	28	Larga	Id.	No	No	No
593	123	Giménez Lorente Pedro	45	Horno Nuevo	Herrero	Si	Si	Si
594	124	Gómez Bernal Diego	64	San Juan	Del campo	Si	No	No
595	125	Gómez Bernal José	53	San Agustín	Id.	Si	No	No
*	126	González Ricarte Pablo	32	Nueva	Id.	No	Si	Si
598	127	Gracia de Bueno Juan	46	Barrichuelo	Albañil	No	Si	Si

Número de orden	
De la inscripción general	En la Sección
*	128
551	129
*	130
*	131
*	132
599	133
601	134
600	135
602	136
*	137
603	138
604	139
*	140
*	141
*	142
*	143
606	144
607	145
162	146
608	147
*	148
611	149
612	150
613	151
*	152
*	153
614	154
615	155
*	156
*	157
617	158
189	159
*	160
191	161
618	162
619	163
620	164
621	165
624	166
625	167
626	168
*	169
191	170
627	171
628	172
*	173
629	174
631	175
632	176
634	177
*	178
635	179
636	180
639	181
*	182
644	183
645	184
647	185
*	186
648	187

SABE			Número de orden	APELLIDOS Y NOMBRES	Edad.....	DOMICILIO	PROFESIÓN	SABE		
Si es o no elegible para cargos concejiles	Lastr.....	Zarzarar.....						Si es o no elegible para cargos concejiles	Lastr.....	Zarzarar.....
No	No	No								
No	No	No								
No	No	No								
Si	Si	Si	551	128	31	Horno Nuevo	Herrero	No	Si	Si
Si	Si	Si	»	129	41	Cuartel	Del campo	No	No	No
Si	No	No	»	130	30	Royel	Id.	No	No	No
No	No	No	»	131	33	Peña	Id.	No	No	No
Si	No	No	599	132	41	Calvario	Pastor	No	No	No
Si	No	No	601	133	53	San Juan	Herrero	Si	Si	Si
Si	Si	Si	600	134	54	Id.	Del campo	No	No	No
Si	No	No	602	135	38	San Agustin	Id.	No	No	No
Si	No	No	»	136	55	San Juan	Id.	No	No	No
Si	Si	Si	603	137	39	Entremuros	Id.	Si	No	No
No	No	No	604	138	78	San Juan	Id.	Si	No	No
Si	Si	Si	»	139	43	Calvario	Id.	No	No	No
Si	Si	Si	»	140	27	Nueva	Id.	No	No	No
Si	Si	Si	»	141	39	Entremuros	Id.	No	No	No
Si	No	No	606	142	27	Afuera	Obrero	No	Si	Si
Si	No	No	»	143	27	Calvario	Del campo	No	No	No
Si	Si	Si	607	144	52	Barrichuelo	Id.	Si	No	No
Si	Si	Si	162	145	42	Id.	Id.	Si	No	No
Si	Si	Si	608	146	38	Calvario	Id.	No	No	No
Si	Si	Si	»	147	73	Campo del Toro	Id.	Si	Si	Si
Si	No	No	611	148	30	San Juan	Id.	No	Si	Si
No	No	No	612	149	32	Barrichuelo	Id.	Si	No	No
No	No	No	613	150	45	San Juan	Id.	No	No	No
No	No	No	»	151	52	Id.	Id.	No	No	No
No	No	No	»	152	44	Afuera	Mozo de estación	No	Si	Si
No	No	No	614	153	35	Nueva	Zapatero	No	No	No
Si	Si	Si	615	154	44	Id.	Farmacéutico	Si	Si	Si
No	No	No	»	155	65	Calvario	Del campo	Si	No	No
No	No	No	»	156	31	Barrichuelo	Id.	No	Si	Si
Si	No	No	617	157	30	Nueva	Id.	No	No	No
Si	No	No	189	158	70	Barrichuelo	Id.	Si	No	No
Si	No	No	»	159	60	Peña	Id.	No	No	No
No	Si	Si	191	160	28	Entremuros	Id.	No	Si	Si
Si	No	No	618	161	35	Larga	Id.	No	No	No
Si	No	No	619	162	44	Entremuros	Id.	No	No	No
Si	No	No	620	163	42	Barrichuelo	Id.	No	No	No
No	Si	Si	621	164	65	Id.	Id.	Si	No	No
Si	Si	Si	622	165	47	San Juan	Id.	Si	No	No
No	No	No	623	166	61	Condesa	Id.	Si	No	No
No	Si	Si	624	167	38	Calvario	Pastor	No	No	No
No	Si	Si	»	168	49	Barrichuelo	Id.	Si	No	No
Si	Si	Si	191	169	69	Id.	Id.	No	No	No
Si	Si	Si	627	170	47	San Juan	Propietario	Si	Si	Si
No	No	No	628	171	42	Barrichuelo	Del campo	Si	Si	Si
No	No	No	»	172	51	Campo del Toro	Id.	No	No	No
No	No	No	629	173	27	Cuartel	Carretero	Si	Si	Si
No	No	No	630	174	35	Larga	Herrero	Si	Si	Si
No	No	No	631	175	47	Cuartel	Del campo	No	No	No
No	No	No	632	176	37	Campo del Toro	Id.	No	Si	Si
Si	No	No	633	177	41	Cuartel	Id.	Si	Si	Si
No	No	No	634	178	48	Barrichuelo	Quincallero	No	No	No
No	No	No	635	179	47	Id.	Industrial	Si	Si	Si
No	No	No	636	180	47	Id.	Del campo	Si	No	No
Si	Si	Si	637	181	54	Id.	Id.	No	Si	Si
Si	No	No	644	182	36	Id.	Guarda agujas	No	Si	Si
Si	No	No	645	183	32	Afuera	Del campo	Si	Si	Si
No	Si	Si	647	184	55	Entremuros	Id.	Si	No	No
No	Si	Si	»	185	69	Id.	Id.	Si	No	No
No	Si	Si	»	186	32	San Juan	Id.	Si	No	No
648	187	37	Id.	Id.	Id.	Id.	Id.	Si	No	No
»	187	39	Nueva	Id.	Id.	Id.	Id.	No	No	No

Número de orden		APELLIDOS Y NOMBRES	Edad.....	DOMICILIO	PROFESIÓN	SABE		
De la inscripción general.	En la Sección.					Si es o no elegible para cargos concejales.	Leer.....	Escritura.....
649	188	Lorente Remiro Andrés	66	San Juan	Del campo	Si	No	No
650	189	Lorente Remiro Cipriano	64	San Agustín	Id.	Si	Si	Si
652	190	Lorente Remiro Joaquín	78	Nueva	Id.	Si	No	No
654	191	Lorente Sauz Andrés	37	Baja	Id.	Si	No	No
656	192	Lorente Sobrevilla Julio	37	Cuartel	Id.	Si	Si	Si
657	193	Lorente Sobrevilla Manuel	32	Campo del Toro	Id.	Si	Si	Si
658	194	Lorente Valero Tomás	36	Royel	Id.	No	Si	Si
659	195	Llanos Pérez Camilo	52	Barrichuelo	Id.	No	No	No
661	196	Llanos Viruete Martín	34	Arbellones	Id.	Si	Si	Si
»	197	Magdalena Aguarón Valero	58	Afueras	Id.	No	Si	Si
217	198	Maella Torrijos Florencio	49	Castillo	Pastor	Si	No	No
»	199	Maisanava García Pedro	39	San Juan	Botero	No	Si	Si
»	200	Maisanava Mareca Juan	27	Nueva	Del campo	No	Si	Si
»	201	Maisanava Va Marcelino	32	Castillo	Id.	No	No	No
662	202	Manero Sancho Manuel	54	Barrichuelo	Pastor	Si	No	No
663	203	Manero Sancho Pascual	51	San Juan	Del campo	No	No	No
»	204	Marco Navaro Fermín	33	Entremuros	Quincallero	No	Si	Si
664	205	Mareca Sobreviela José	39	Baja	Del campo	No	No	No
665	206	Martínez Bernad Angel	33	Nueva	Id.	No	Si	Si
666	207	Martínez Bernad Pedro	68	Arbellones	Propietario	Si	No	No
669	208	Martínez Bernad Tomás	40	Condesea	Del campo	Si	Si	Si
232	209	Martínez Bona Juan	45	Campo del Toro	Pastor	Si	No	No
670	210	Martínez Capapey Miguel	52	Calvario	Del campo	No	No	No
»	211	Martínez Maisanava Sebastián	27	Nueva	Id.	No	No	No
674	212	Martínez Marquina Tomás	64	Calvario	Pastor	Si	No	No
239	213	Martínez Martínez José	51	Condesea	Id.	Si	No	No
675	214	Martínez Martínez Santiago	42	Cuartel	Id.	No	No	No
672	215	Martínez Ondiviela Joaquín	62	Nueva	Del campo	Si	No	No
673	216	Martínez Ondiviela Luis	65	Horno Nuevo	Id.	Si	No	No
677	217	Martínez Remiro Pedro	67	Entremuros	Id.	No	No	No
»	218	Martínez Roy Francisco	32	Campo del Toro	Id.	No	No	No
678	219	Martínez Ruiz Antonio	54	Id.	Id.	No	No	No
»	220	Martínez Ruiz Miguel	41	Barrichuelo	Pastor	Si	No	No
244	221	Martínez Sobreviela José	41	Nueva	Hornero	Si	Si	Si
681	222	Martínez Vela Vicente	32	Arbellones	Del campo	No	Si	Si
686	223	Medina Alejandro Pedro	40	Id.	Id.	No	Si	Si
687	224	Medina Ondiviela Baltasar	71	Nueva	Id.	No	No	No
689	225	Medrano Ballarín Esteban	53	Calvario	Id.	Si	No	No
690	226	Medrano Gilaverte Marco	37	Condesea	Id.	Si	No	No
261	227	Medrano Martín Mariano	41	Calvario	Id.	No	No	No
»	228	Medrano Marzo Pedro	26	Barrichuelo	Id.	No	No	No
»	229	Medrano Marzo Tomás	28	Larga	Id.	No	No	No
»	230	Medrano Moreno Félix	26	Calvario	Pastor	No	Si	Si
691	231	Medrano Ondiviela Benito	47	San Juan	Del campo	Si	No	No
692	232	Medrano Ondiviela Juan	49	Id.	Id.	Si	No	No
693	233	Medrano Pérez Frontonio	59	Barrichuelo	Id.	Si	No	No
696	234	Miñana Sánchez Emilio	36	Arbellones	Cortador	Si	Si	Si
»	235	Modrego Maella Faustino	30	Barrichuelo	Pastor	No	Si	Si
697	236	Modrego Marqués Felipe	71	Campo del Toro	Id.	Si	No	No
»	237	Molinero Fabre Dionisio	27	Id.	Del campo	No	No	No
698	238	Molinero Fabre León	34	Baja	Id.	No	No	No
699	239	Molinero Ibarzo Ildelfonso	60	Condesea	Id.	No	No	No
700	240	Molinero Notivol Nicolás	42	Campo del Toro	Pastor	No	No	No
701	241	Montañés Hernando Francisco	34	Condesea	Cartero	No	Si	Si
702	242	Monteagudo Artesga Pedro	47	San Agustín	Del campo	Si	No	No
704	243	Montero Garcés Feliciano	31	Arbellones	Industrial	Si	Si	Si
705	244	Montón Filera Pedro	56	San Agustín	Del campo	No	No	No
»	245	Morala Lasa Tomás	42	Campo del Toro	Carpintero	Si	Si	Si
278	246	Moreno Martínez Blas	56	Peña	Del campo	Si	Si	Si
707	247	Mosteo Clemente Francisco	58	Nueva	Id.	Si	No	No

Número de orden		APELLIDOS Y NOMBRES	Edad.....	DOMICILIO	PROFESIÓN	SABE		
De la inscripción general.	En la Sección.					Si es o no elegible para cargos concejales.	Leer.....	Escritura.....
708	248							
709	249							
710	250							
»	251							
»	252							
711	253							
712	254							
713	255							
»	256							
»	257							
»	258							
715	259							
716	260							
717	261							
718	262							
719	263							
293	264							
720	265							
721	266							
722	267							
»	268							
724	269							
725	270							
728	271							
»	272							
730	273							
731	274							
»	275							
733	276							
»	277							
»	278							
»	279							
»	280							
735	281							
737	282							
»	283							
739	284							
740	285							
741	286							
744	287							
»	288							
745	289							
746	290							
»	291							
»	292							
747	293							
»	294							
750	295							
751	296							
752	297							
»	298							
753	299							
754	300							
755	301							
756	302							
758	303							
759	304							
760	305							
»	306							
763	307							

SABE			Número de orden	APELLIDOS Y NOMBRES	Edad	DOMICILIO	PROFESIÓN	SABE			
Si es o no elegible para cargos concejales	Leer	Escribir						Si es o no elegible para cargos concejales	Leer	Escribir	
Si	No	No	708	248	Mosteo Clemente Manuel	45	Barrichuelo	Del campo	Si	No	No
Si	Si	Si	709	249	Mosteo Clemente Narciso	43	Id.	Id.	Si	No	No
Si	No	No	710	250	Mosteo Clemente Serapio	50	Campo del Toro	Id.	Si	No	No
Si	Si	Si	»	251	Mosteo Viruete Nicolás	29	Nueva	Id.	No	No	No
Si	Si	Si	»	252	Murillo Cardiel Alejandro	32	Afuera	Id.	No	No	No
Si	Si	Si	711	253	Murillo Cardiel Luis	37	Horno Nuevo *	Hornero	Si	Si	Si
No	Si	Si	712	254	Murillo Lana Pascual	63	Nueva	Del campo	Si	No	No
No	No	No	713	255	Murillo Lana Rudesindo	66	Afuera	Id.	Si	No	No
Si	Si	Si	»	256	Mosteo Viruete Cándido	42	Nueva	Id.	No	No	No
No	Si	Si	»	257	Mosteo Viruete Pascual	25	Id.	Id.	No	No	No
Si	No	No	»	258	Martínez Roy Mariano	25	Horno Nuevo	Id.	No	No	No
No	Si	Si	715	259	Navarro Español Adolfo	36	Id.	Médico	Si	Si	Si
No	Si	Si	716	260	Ondiviela Alejandro Elías	40	Barrichuelo	Del campo	Si	No	No
No	No	No	717	261	Ondiviela Bernadaus Ramón	61	San Juan	Id.	Si	No	No
Si	No	No	718	262	Ondiviela Camerano Benito	63	Barrichuelo	Id.	Si	Si	Si
No	No	No	719	263	Ondiviela Domínguez Jenaro	44	Entremuros	Id.	Si	No	No
No	Si	Si	293	264	Ondiviela González Juan	45	San Juan	Id.	Si	Si	Si
No	No	No	720	265	Ondiviela Medina Andrés	54	Barrichuelo	Id.	Si	No	No
No	Si	Si	721	266	Ondiviela Medina Bartolomé	48	San Juan	Id.	Si	Si	Si
Si	No	No	723	267	Ondiviela Peirona Ángel	57	Baja	Id.	Si	No	No
Si	Si	Si	»	268	Ondiviela Remiro Cándido	28	Id.	Id.	No	Si	Si
Si	No	No	724	269	Ondiviela Roncal Ángel	42	Arbellones	Id.	Si	No	No
No	No	No	725	270	Ondiviela Roncal Mariano	47	Id.	Id.	Si	No	No
No	No	No	728	271	Ondiviela Sanz Desiderio	38	San Agustín	Id.	Si	No	No
Si	No	No	»	272	Ondiviela Va Alejandro	28	Royel	Id.	No	No	No
Si	No	No	730	273	Ondiviela Vela Serafín	48	Entremuros	Id.	Si	No	No
No	No	No	731	274	Ondiviela Vela Tomás	43	Baja	Id.	Si	No	No
Si	No	No	»	275	Ortega Ayllón Mauricio	29	Barrichuelo	Herrero	No	Si	Si
Si	No	No	733	276	Ortubia Egea Antonio	53	Campo del Toro	Del campo	No	No	No
No	No	No	»	277	Ortubia Hernández Bonifacio	30	Larga	Id.	No	Si	Si
No	No	No	»	278	Ortubia Ramírez Pedro	68	Nueva	Id.	Si	No	No
No	No	No	»	279	Oteo Domínguez Pelegrín	29	Calvario	Id.	Si	No	No
Si	No	No	»	280	Ondiviela Pérez Ángel	25	Barrichuelo	Id.	No	No	No
Si	Si	Si	735	281	Palmer Clemente Eusebio	36	Larga	Empleado	Si	Si	Si
No	Si	Si	737	282	Pellicer Bernad Mariano	64	Calvario	Del campo	Si	No	No
No	Si	Si	»	283	Pellicer Sobreviela Sabino	28	Id.	Id.	No	No	No
No	No	No	739	284	Pérez García Martín	31	Barrichuelo	Id.	No	No	No
Si	No	No	740	285	Pérez Muñoz Dionisio	36	Calvario	Id.	No	No	No
Si	No	No	741	286	Pérez Muñoz Lorenzo	32	Barrichuelo	Id.	No	Si	Si
No	No	No	744	287	Pérez Sariñena Ignacio	42	Id.	Pastor	Si	Si	Si
No	No	No	»	288	Pinilla Fraguas Lorenzo	40	Larga	Zapatero	No	No	No
No	No	No	745	289	Piñeiro Granda José	59	Arbellones	Retirado	Si	Si	Si
No	Si	Si	746	290	Polo Marco Manuel	32	Afuera	Molinero	Si	Si	Si
Si	No	No	»	291	Ramón Brasé Daniel	27	Arbellones	Del campo	No	Si	Si
Si	No	No	»	292	Romanos Egea Francisco	57	Larga	Id.	Si	No	No
Si	No	No	747	293	Ramón Brasé Jaime	33	Id.	Veterinario	Si	Si	Si
Si	Si	Si	»	294	Ramón Escobedo Mariano	30	Condese	Sastre	Si	Si	Si
No	Si	Si	750	295	Remiro Bazán Martín	57	Campo del Toro	Del campo	Si	No	No
Si	No	No	751	296	Remiro Casamediana Antonio	58	Nueva	Id.	Si	No	No
No	No	No	752	297	Remiro Cortés Luis	32	San Juan	Id.	Si	No	No
No	No	No	»	298	Remiro Marcén Martín	36	Cuartel	Id.	No	Si	Si
No	No	No	753	299	Remiro Lázaro Eugenio	48	Horno Nuevo	Id.	Si	No	No
No	No	No	754	300	Remiro Lázaro Manuel	44	San Juan	Id.	Si	Si	Si
No	Si	Si	755	301	Remiro Lázaro Fedro	40	Larga	Id.	Si	No	No
Si	No	No	756	302	Remiro Lorente Vicente	48	Condese	Id.	Si	No	No
Si	Si	Si	758	303	Remiro Roncal Cayetano	40	Barrichuelo	Id.	No	No	No
No	No	No	759	304	Remiro Roncal Gaspar	37	Id.	Id.	No	No	No
Si	Si	Si	760	305	Remiro Ruiz Benito	40	San Agustín	Id.	No	No	No
Si	Si	Si	»	306	Remiro Sariñena Mariano	30	Barrichuelo	Id.	No	No	No
Si	No	No	763	307	Remiro Trasobares Félix	53	Id.	Id.	Si	No	No

Número de orden		APELLIDOS Y NOMBRES	Edad.....	DOMICILIO	PROFESIÓN	Si no es elegible para cargos concejales	SABER	
De la inscripción general	En la Sección						Leer.....	Escribir.....
764	308	Ricarte Dominguez Manuel	66	Barrichuelo	Del campo	Si	No	No
765	309	Rodriguez Garcia Serapio	52	Condasa	Id.	Si	No	No
766	310	Rodriguez Garcia Teodoro	54	Barrichuelo	Id.	Si	No	No
*	311	Rodriguez Lopez Jerónimo	27	Id.	Id.	No	No	No
767	312	Rodriguez Ondiviela Manuel	53	Id.	Id.	Si	No	No
768	313	Rodriguez Peñin Manuel	42	Id.	Veterinario	Si	Si	Si
769	314	Rodriguez Pérez José	47	Id.	Del campo	Si	No	No
770	315	Rodriguez Pérez Santiago	53	Id.	Id.	Si	No	No
771	316	Rodriguez Remiro Casimiro	41	Id.	Id.	No	No	No
772	317	Rodriguez Remiro Frontouio	36	Id.	Id.	No	No	No
773	318	Rodriguez Remiro Mariano	46	San Agustín	Id.	No	No	No
337	319	Romanos Cazaña Mariano	51	Cuartel	Id.	Si	Si	Si
775	320	Romanos Egea Matías	54	Royel	Id.	Si	No	No
776	321	Romanos Morlanes Constancio	42	Entremuros	Id.	No	No	No
777	322	Romanos Morlanes Mateo	40	San Agustín	Id.	Si	No	No
340	323	Romanos Repollés Miguel	51	Peña	Id.	No	No	No
*	324	Romanos Ruiz José	27	Larga	Id.	No	No	No
781	325	Romanos Viruete Crescencio	42	Barrichuelo	Id.	No	No	No
*	326	Romero Sobrecasas Pedro	34	San Juan	Albanil	No	Si	Si
*	327	Romero Garcia Pascual	27	Nueva	Del campo	No	No	No
382	328	Roucal Garcia Pedro	56	Id.	Id.	Si	No	No
*	329	Rosel Remiro Antonio	28	Barrichuelo	Id.	No	No	No
786	330	Rosel Sobreviela Gregorio	38	Calvario	Id.	Si	No	No
787	331	Roy Ballarin Luciano	39	Arbellones	Id.	Si	Si	Si
788	332	Roy Ballarin Manuel	48	San Juan	Carretero	Si	Si	Si
791	333	Roy Martinez Antonio	49	Larga	Del campo	No	No	No
793	334	Roy Turrubia Angel	40	Peña	Id.	No	No	No
*	335	Ruiz Garcia José	26	San Juan	Id.	No	Si	Si
797	336	Ruiz Garcia Policarpo	49	Royel	Id.	Si	No	No
798	337	Ruiz Garcia Ramón	41	San Juan	Id.	No	Si	Si
799	338	Ruiz Garcia Teodoro	42	Peña	Id.	No	Si	Si
800	339	Ruiz Gilaverte Domingo	50	Cuartel	Id.	Si	Si	Si
801	340	Ruiz Gilaverte Martín	61	Id.	Id.	Si	No	No
*	341	Ruiz Martinez Gregorio	50	Entremuros	Id.	No	No	No
803	342	Ruiz Martinez Teodoro	79	Royel	Id.	Si	No	No
805	343	Ruiz Remiro Pedro	71	Arbellones	Id.	Si	No	No
806	344	Ruiz Roy Ambrosio	68	Horno Nuevo	Id.	Si	No	No
807	345	Ruiz Torres Mariano	31	Barrichuelo	Id.	No	Si	Si
808	346	Ruiz Viruete Mariano	57	San Juan	Id.	Si	No	No
809	347	Salanova Martínez Diego	34	Baja	Id.	Si	No	No
809	348	Salanova Martínez Feliciano	37	Barrichuelo	Id.	No	No	No
810	349	Salanova Remiro Romualdo	53	Id.	Id.	Si	No	No
811	350	Salanova Remiro Santiago	57	Id.	Id.	Si	No	No
812	351	Salas Cortés Cayetano	54	Id.	Id.	No	No	No
815	352	Sanjuán Aznar Jorge	63	Id.	Id.	Si	No	No
*	353	Sanjuán Remiro Francisco	30	Entremuros	Id.	No	No	No
817	354	Sanjuán Remiro Juan	40	Atueras	Id.	No	Si	Si
818	355	Sanjuán Remiro Mariano	36	San Juan	Id.	No	No	No
821	356	Sanz Bernad Francisco	51	Entremuros	Id.	Si	No	No
822	357	Sanz Bernad Hilarión	43	Condasa	Id.	Si	No	No
824	358	Sanz Bernad Mariano	37	Campo del Toro	Id.	No	No	No
825	359	Sanz Garcia Dionisio	71	Id.	Id.	Si	No	No
*	360	Sanz Remiro Pedro	26	Entremuros	Id.	No	No	No
828	361	Sariñena Alambra Bruno	61	Peña	Id.	No	No	No
830	362	Sariñena Remiro José	35	Baja	Id.	No	Si	Si
*	363	Sediles Fagnas Vicente	31	Arbellones	Id.	Si	Si	Si
831	364	Serrano Manero Mariano	37	Nueva	Id.	No	No	No
832	365	Serrano Martinez Lorenzo	62	Id.	Id.	Si	No	No
834	366	Serrano Turrubia Eusebio	31	Royel	Id.	Si	Si	Si
835	367	Sobrecasas Bazán Manuel	36	Cuartel	Pastor	No	No	No

Número de orden	De la inscripción general	En la Sección
»	368	368
836	369	369
837	370	370
»	371	371
838	372	372
840	373	373
843	374	374
»	375	375
845	376	376
848	377	377
850	378	378
»	379	379
851	380	380
854	381	381
854	382	382
422	383	383
»	384	384
»	385	385
857	386	386
»	387	387
858	388	388
»	389	389
859	390	390
860	391	391
861	392	392
»	393	393
862	394	394
863	395	395
864	396	396
»	397	397
868	398	398
455	399	399
869	400	400
870	401	401
871	402	402
872	403	403
873	404	404
»	405	405
»	406	406
875	407	407
»	408	408
876	409	409
877	410	410
878	411	411
»	412	412

Número de orden		APELLIDOS Y NOMBRES	Edad.....	DOMICILIO	PROFESIÓN	SABE		
De la inscripción en la matrícula	En la Sección					Si sabe leer y escribir en castellano y catalán	Leer.....	Escribir.....
»	368	Sobrecasas Remiro Dionisio	26	Condesa	Del campo	No	No	No
836	369	Sobreviela Almenara Manuel	74	Nueva	Propietario	Si	Si	Si
837	370	Sobreviela Ballarin Bernardo	34	Calvario	Del campo	No	No	No
»	371	Sobreviela Bazán Bernardo	28	Nueva	Id.	No	No	No
838	372	Sobreviela Lorente Francisco	58	Id.	Id.	Si	No	No
840	373	Sobreviela Martínez Raimundo	39	Cuartel	Id.	Si	Si	Si
843	374	Sobreviela Sariñena Mariano	38	Entremuros	Id.	Si	No	No
»	375	Sobreviela Vida Dionisio	30	Baja	Id.	No	No	No
845	376	Sobreviela Vida Eusebio	37	Calvario	Id.	No	No	No
848	377	Sobrevilla Egea Claudio	48	San Juan	Id.	Si	Si	Si
850	378	Sobrevilla López Mariano	50	San Agustín	Id.	Si	Si	Si
»	379	Sobrevilla Llanas Enrique	33	Calvario	Id.	No	No	No
851	380	Sobrevilla Llanas Mariano	40	Barrichuelo	Id.	No	No	No
854	381	Sobrevilla Llanas Pedro	38	Cuartel	Id.	No	Si	Si
854	382	Sobrevilla Sanz Fermín	47	Castillo	Pastor	Si	No	No
422	383	Sola Bernal Mariano	39	Horno Nuevo	Del campo	No	No	No
»	384	Soler Lapiedra Francisco	28	Campo del Toro	Albañil	No	Si	Si
»	385	Sanz Clemente Francisco	25	Entremuros	Del campo	No	No	No
857	386	Tegero Martínez Joaquín	51	Royel	Id.	Si	No	No
»	387	Tello Diez Manuel	44	Afuera	Id.	No	No	No
858	388	Torres Asensio de Juan	45	Id.	Id.	No	Si	Si
»	389	Torrijos Remiro Martín	26	San Juan	Id.	No	No	No
859	390	Torrijos Rodríguez Eusebio	53	Baja	Id.	Si	No	No
860	391	Trasobares Medarde Salvador	73	Arbellones	Carpintero	No	Si	Si
861	392	Turrubia Bazán Juan	41	Peña	Esterero	Si	Si	Si
»	393	Urcola Irrisarri Honorato	34	Condesa	Cafetero	Si	Si	Si
862	394	Va Lana Sixto	33	Larga	Del campo	No	No	No
863	395	Va Navarro Manuel	55	Horno Nuevo	Id.	Si	Si	Si
864	396	Va Navarro Santiago	51	Royel	Id.	No	No	No
»	397	Valiente Gil Felipe	32	Nueva	Herrero	No	Si	Si
868	398	Vela Gascón Babil	74	Calvario	Del campo	Si	No	No
455	399	Vela Viruete Antonio	50	Id.	Id.	No	No	No
869	400	Velilla Morlanes Manuel	52	Cuartel	Herrero	Si	Si	Si
870	401	Villa Rodríguez Gorgonio	48	Calvario	Del campo	Si	No	No
871	402	Viñuales Bernal Pedro	37	Entremuros	Id.	No	No	No
872	403	Viñuales Viruete Benigno	34	Baja	Id.	Si	No	No
873	404	Viñuales Viruete Cayo	47	Nueva	Id.	Si	No	No
»	405	Viñuales Viruete José	27	Baja	Id.	Si	No	No
»	406	Viñuales Viruete Tomás	31	Entremuros	Id.	Si	Si	Si
875	407	Viruete Egea Félix	49	Campo del Toro	Id.	Si	No	No
»	408	Viruete García Mariano	27	Baja	Id.	No	No	No
876	409	Viruete Maella Manuel	51	San Juan	Id.	Si	No	No
877	410	Viruete Redondo Joaquín	63	Cuartel	Id.	Si	Si	Si
878	411	Viruete Redondo Vicente	69	Baja	Id.	Si	No	No
»	412	N. Ruiz Ricardo	25	Calvario	Id.	No	No	No

Número de orden

De la inscripción general.	En la Sección.
1	1
»	2
4	3
5	4
»	5
6	6
7	7
9	8
10	9
11	10
»	11
»	12
14	13
16	14
18	15
19	16
20	17
»	18
26	19
28	20
29	21
»	22
31	23
32	24
33	25
»	26
»	27
23	28
25	29
»	30
35	31
»	32
36	33
38	34
»	35
»	36
»	37
41	38
43	39
»	40
44	41
45	42
47	43
48	44
»	45
49	46
»	47
50	48
51	49
52	50
53	51
»	52
55	53
»	54
57	55
»	56
59	57
60	58
61	59
63	60

