

PINA DE EBRO

Lista de los electores de este Municipio, que se publica à los efectos del párrafo 3.º del art. 16 de la ley de 26 de junio de 1890

RECTIFICACIÓN DE 1895

| Núm. de orden | | APELLIDOS Y NOMBRES | Edad | DOMICILIO | PROFESIÓN | SABE | | |
|----------------------------|------------------|-------------------------------|------|------------------|-------------|--|------|----------|
| De la inscripción general. | En la Sección... | | | | | Si es no elegible para cargos concejales | Leer | Escribir |
| SECCION 1.ª | | | | | | | | |
| | 1 | Abadía Abós Benito | 55 | Extramuros | Jornalero | no | no | no |
| | 2 | Abadía Arrúa Evaristo | 30 | Portal, 50 | id. | no | no | no |
| | 3 | Abadía Sorrosal Raimundo | 51 | id. 13 | Hornero | si | si | si |
| | 4 | Abenia Benedicto Mariano | 33 | Layana, 1 | Jornalero | no | si | si |
| | 5 | Abenia Boltor Aniceto | 35 | S. Miguel, 9 | id. | si | si | si |
| | 327 | Abenia Blasco Julian | 54 | Portal, 7 | Labrador | si | si | si |
| | 6 | Abenia Blasco Victorio | 40 | Plaza, 27 | Jornalero | si | si | si |
| | 332 | Abenia López Santos | 52 | Portal, 2 | id. | si | no | no |
| | " | Abellaned Usón Francisco | 45 | Extramuros | id. | no | no | no |
| | 8 | Abós Pérez Francisco | 47 | S. Francisco, 7 | Hortelano | no | no | no |
| | 9 | Aguilar Alquézar Félix | 50 | Plaza, 8 | Labrador | si | si | si |
| | 11 | Aguilar Oliván Waldesco | 33 | id. | id. | si | si | si |
| | " | Agonillas Alonso Eugenio | 32 | Portal, 27 | Jornalero | no | no | no |
| | 13 | Agonillas Beltrán Patricio | 55 | Mayor, 60 | id. | si | no | no |
| | 14 | Aguado López Pablo | 58 | Portal, 12 | id. | no | no | no |
| | 15 | Aguado Tubo José | 36 | Ancha | id. | no | no | no |
| | 16 | Aguado Vicuña Ambrosio | 67 | Ancha, 13 | id. | si | no | no |
| | 17 | Agraz Gaudio Dionisio | 50 | S. Francisco, 9 | Labrador | si | no | no |
| | 18 | Alonso Cuen Pascual | 39 | id. 11 | Tejero | no | no | no |
| | 19 | Alonso Ferrer Domingo | 46 | Portal, 48 | Jornalero | no | no | no |
| | 20 | Alonso Lamenca Anacleto | 57 | Ancha, 29 | id. | si | no | no |
| | " | Albira Ruiseco Macario | 32 | Barrio nuevo, 3 | id. | no | si | si |
| | " | Añón Fanlo Fabian | 28 | Ancha, 7 | id. | no | no | no |
| | 24 | Añón López Manuel | 61 | Extramuros | Camínero | no | no | no |
| | 351 | Andrés Reyes Mariano | 63 | Barrio nuevo, 15 | Jornalero | si | no | no |
| | 25 | Aparicio Reyes Cayetano | 48 | Plaza, 35 | id. | si | no | no |
| | 27 | Arpal Gascó Manuel | 34 | Extramuros | Empleado | no | si | si |
| | 29 | Arrúa Castellón Pedro | 45 | Mayor, 33 | Zapatero | si | si | si |
| | 31 | Asensio Salinas Mariano | 42 | Portal, 40 | Jornalero | si | no | no |
| | " | Badía Rocañín Diego | 32 | id. 37 | id. | no | no | no |
| | 32 | Badía Rocañín Escolastico | 30 | S. Francisco, 3 | id. | no | no | no |
| | 33 | Barranquero Gonzalvo Matias | 65 | Ancha, 6 | Propietario | si | si | si |
| | 361 | Beltrán Costa Pablo | 42 | Mayor, 46 | Labrador | si | si | si |
| | 35 | Belled Amorós Juan | 45 | id. 37 | Propietario | si | si | si |
| | 36 | Belled Amorós Manuel | 61 | Portal, 36 | Labrador | si | si | si |
| | 37 | Belled Amorós Tomás | 54 | Ancha, 20 | id. | si | si | si |
| | 38 | Belled Castellón Eusebio | 70 | Plaza, 19 | id. | si | no | no |
| | 39 | Belled Ginovés Valero | 40 | Ancha | Jornalero | si | no | no |
| | 364 | Belled Mermejo Domingo | 36 | Mayor, 13 | Labrador | si | si | si |
| | 365 | Belled Mermejo Isidro | 33 | Plaza, 30 | id. | no | no | no |
| | " | Belled Oliván Tomás | 31 | Portal, 36 | Emplendo | no | si | si |
| | 41 | Belled Urcia Pedro | 67 | Plaza, 31 | Jornalero | si | si | si |
| | 368 | Bello Ullaque Simón | 31 | Portal, 15 | id. | si | no | no |
| | " | Benavides Martinez Fabriciano | 26 | Plaza, 14 | Médico | si | si | si |
| | " | Benavides Peiro Benito | 59 | id. | Cesante | no | si | si |
| | 43 | Benedid Escudero Mariano | 43 | Mayor, 26 | Labrador | si | si | si |
| | 44 | Benedid Lasala Fructuoso | 66 | Barrio nuevo, 3 | id. | si | no | no |
| | 45 | Benedid Sanz Manuel | 60 | Plaza, 18 | Jornalero | si | si | si |
| | 370 | Benedid Val Vicente | 69 | id. 30 | Labrador | si | si | si |
| | " | Benito Calabria Urbano | 42 | Mayor, 38 | Empleado | no | si | si |
| | 371 | Berdejo Quero Miguel | 49 | Ancha, 16 | Jornalero | si | si | si |
| | 46 | Berdejo Quero Pedro | 40 | Barrio nuevo, 10 | id. | si | si | si |
| | 47 | Berdún Pallarès Juan | 41 | Mayor, 42 | Escribano | si | si | si |
| | " | Bernad Mañez Félix | 28 | Extramuros | Empleado | no | si | si |
| | 49 | Blasco Albar Félix | 67 | Portal, 27 | Jornalero | si | no | no |
| | 50 | Blasco Ballarín Gerardo | 37 | id. 46 | id. | no | no | no |
| | 52 | Blasco Jaria León | 50 | Mayor, 49 | id. | si | si | si |

| Núm. de orden | En la Sección | APELLIDOS Y NOMBRES | Edad | DOMICILIO | PROFESIÓN | SABE | | |
|---------------|---------------|-----------------------------|------|------------------|-------------|--|------|----------|
| | | | | | | Si es o no legible para cargos conciliares | Leer | Escribir |
| 54 | 58 | Blasco Lusilla Luis | 28 | Mayor, 46 | Jornalero | no | si | si |
| 55 | 59 | Borderas Giménez Mateo | 46 | Portal, 17 | Labrador | si | si | si |
| 56 | 60 | Brotó Costa Andrés | 58 | id. 22 | Jornalero | si | no | no |
| 57 | 61 | Borderas Giménez Marcos | 61 | id. 26 | Labrador | si | si | si |
| 58 | 62 | Borderas Giménez Serafin | 48 | S. Miguel, 3 | id. | si | si | si |
| 59 | 63 | Bordetas Navarro Virgilio | 61 | Mayor, 28 | Tablajero | si | si | si |
| 60 | 64 | Borraz Blasco Tomás | 60 | id. 7 | Labrador | si | si | si |
| 61 | 65 | Borraz López Agustín | 26 | id. | Jornalero | no | no | no |
| 62 | 66 | Borraz López Remigio | 33 | id. | id. | no | si | si |
| 63 | 67 | Bosque Fernández Mauricio | 44 | Extramuros | Caminero | no | si | si |
| 64 | 68 | Buena Langarita Dionisio | 42 | Mayor, 30 | Médico | si | si | si |
| 65 | 69 | Buil Jariol Francisco | 39 | Plaza | Zapatero | si | si | si |
| 66 | 70 | Buil Jariol Gregorio | 46 | Mayor, 15 | Jornalero | si | no | no |
| 67 | 71 | Buil Jariol Patricio | 41 | Portal, 10 | id. | si | no | no |
| 68 | 72 | Burillo Benedit Luis | 53 | Plaza, 24 | Labrador | si | si | si |
| 69 | 73 | Burillo Benedit Juan | 50 | Portal, 8 | Comerciante | si | si | si |
| 70 | 74 | Burillo Castañed Liborio | 69 | Mayor, 14 | Carretero | si | si | si |
| 71 | 75 | Calvo Rocañin Pablo | 41 | id. 38 | Jornalero | no | si | si |
| 72 | 76 | Campos Albalad Dámaso | 62 | Barrio nuevo, 13 | Labrador | si | si | si |
| 73 | 77 | Campos Albalad Fernando | 58 | id. 2 | id. | si | si | si |
| 74 | 78 | Capapey Soró Simón | 48 | Río, 5 | Jornalero | si | no | no |
| 75 | 79 | Capapey López Joaquín | 78 | id. | id. | si | no | no |
| 76 | 80 | Carranza Cerra Basilio | 61 | S. Miguel, 1 | Labrador | si | no | no |
| 77 | 81 | Carranza Delruste Félix | 32 | Plaza, 29 | Jornalero | si | si | si |
| 78 | 82 | Carré Salas Pascual | 52 | S. Miguel, 11 | id. | no | si | si |
| 79 | 83 | Carreras Pérez Domingo | 56 | Ancha, 17 | id. | si | no | no |
| 80 | 84 | Carreras Pérez Juan | 35 | id. 8 | id. | si | no | no |
| 81 | 85 | Carreras Pérez Luciano | 54 | Gayana, 2 | id. | no | no | no |
| 82 | 86 | Carreras Torres Casimiro | 44 | Portal, 12 | id. | no | no | no |
| 83 | 87 | Carreras Torres Macario | 60 | Mayor, 13 | Labrador | si | si | si |
| 84 | 88 | Casamián Lambea Isidro | 33 | Portal, 5 | Jornalero | si | no | no |
| 85 | 89 | Casanova Catalán Crescencio | 77 | Ancha, 18 | id. | no | no | no |
| 86 | 90 | Castillón Salvador Valentín | 33 | Plaza | id. | si | no | no |
| 87 | 91 | Castillón Tegel Florencio | 26 | Mayor, 22 | id. | no | no | no |
| 88 | 92 | Castillo Boyan José | 29 | Extramuros | Molinero | no | si | si |
| 89 | 93 | Celma Castillón Francisco | 55 | Portal, 50 | Jornalero | no | no | no |
| 90 | 94 | Claver Calvete Agustín | 42 | Plaza, 33 | id. | si | no | no |
| 91 | 95 | Claver Castañed Luis | 65 | Mayor, 10 | Propietario | si | si | si |
| 92 | 96 | Claver Polo Pedro | 35 | id. 2 | Jornalero | no | no | no |
| 93 | 97 | Claver Roche Julio | 32 | Portal, 15 | id. | si | no | no |
| 94 | 98 | Corbatón Lamenea Celestino | 71 | id. 48 | id. | si | no | no |
| 95 | 99 | Cortés Belled Remigio | 29 | Mayor, 18 | Labrador | si | si | si |
| 96 | 100 | Cortés Labarta Joaquín | 58 | Ancha, 23 | id. | si | si | si |
| 97 | 101 | Cortés Laplaza Salvador | 47 | Barrio nuevo, 11 | Jornalero | no | no | no |
| 98 | 102 | Cortés Paraled Félix | 48 | Ancha | id. | si | no | no |
| 99 | 103 | Coscojuela Abadía Gregorio | 29 | Mayor, 8 | id. | no | no | no |
| 100 | 104 | Coscojuela Abadía José | 39 | Ancha, 18 | id. | si | no | no |
| 101 | 105 | Costa Borraz Hermenegildo | 47 | id. 11 | id. | si | no | no |
| 102 | 106 | Cuen Alonso Silvestre | 37 | Plaza, 19 | id. | no | no | no |
| 103 | 107 | Cuen Fernández Angel | 46 | Mayor, 55 | id. | si | si | si |
| 104 | 108 | Cuen Fernández Antonio | 35 | id. 15 | id. | si | si | si |
| 105 | 109 | Cuen Fernández Benito | 45 | Portal, 14 | id. | si | no | no |
| 106 | 110 | Cuen Muñoz Pablo | 76 | Mayor, 35 | id. | si | no | no |
| 107 | 111 | De la Helguera Gil Domingo | 43 | id. 36 | Registrador | no | si | si |
| 108 | 112 | Delcazo Cazo Mariano | 66 | id. 45 | Labrador | si | no | no |
| 109 | 113 | Delcazo Santamaría Gavino | 32 | Plaza, 35 | Jornalero | no | no | no |
| 110 | 114 | Delcazo Santamaría Santiago | 39 | Río, 1 | id. | no | no | no |
| 111 | 115 | Delrío Luna Senén | 74 | Extramuros | id. | no | no | no |
| 112 | 116 | Delruste Escudero Cristóbal | 76 | Mayor, 24 | Labrador | si | si | si |
| 113 | 117 | Delruste Lagraba Gregorio | 52 | S. Miguel, 5 | id. | si | si | si |

| SABE | | | Núm. de orden | | APELLIDOS Y NOMBRES | Edad | DOMICILIO | PROFESIÓN | SABE | | |
|--|------------|----------------|----------------------------|---------------------|----------------------------|------------|------------------|-------------|--|------------|----------------|
| Si es ó no elegible para cargos concejales | Leer | Escribir | De la inscripción general. | En la Sección | | | | | Si es ó no elegible para cargos concejales | Leer | Escribir |
| no | si | si | 111 | 118 | Delruste Lagraba Miguel | 53 | Mayor, 24 | Labrador | si | si | si |
| si | si | si | " | 119 | Delruste Maza Pedro | 28 | id. | id. | no | si | si |
| si | no | no | 112 | 120 | Delruste Zumeta Victorián | 30 | id. 44 | Hornero | no | si | si |
| si | si | si | 435 | 121 | Delruste Francés Pedro | 37 | Barrio nuevo, 10 | Jornalero | no | si | si |
| si | si | si | 113 | 122 | Descartín Luzás Santiago | 54 | Plaza, 3 | Propietario | si | si | si |
| si | si | si | 439 | 123 | Díaz Cepero Gregorio | 65 | id. 36 | Jornalero | no | no | no |
| si | si | si | 114 | 124 | Enfedaque Gracia Esteban | 43 | id. 19 | id. | no | si | si |
| no | no | no | 115 | 125 | Escorza Lorca Mariano | 69 | Mayor, 6 | id. | no | no | no |
| no | si | si | 110 | 126 | Escudero Amorós Fidel | 44 | id. 51 | Labrador | si | si | si |
| no | si | si | 117 | 127 | Escudero Delcazo Cipriano | 33 | Ancha, 12 | id. | si | si | si |
| si | si | si | 442 | 128 | Escudero Gamón Pedro | 62 | Mayor, 13 | id. | si | si | si |
| si | si | si | 443 | 129 | Estruc Rocañin José | 38 | Plaza, 4 | id. | si | si | si |
| si | no | no | 120 | 130 | Fandos Espinosa Agustín | 53 | Ancha, 14 | Jornalero | no | no | no |
| si | no | no | 445 | 131 | Fanlo Escudero Manuel | 60 | id. | Propietario | si | si | si |
| si | si | si | 121 | 132 | Fanlo Gómez Victorio | 53 | id. 9 | Labrador | si | si | si |
| si | si | si | 124 | 133 | Ferrer Lagraba Angel | 54 | Plaza, 7 | Propietario | si | si | si |
| si | si | si | 125 | 134 | Ferrer Peralta Camilo | 72 | id. 23 | Jornalero | no | no | no |
| no | si | si | 126 | 135 | Francés Món Mariano | 78 | id. 6 | Propietario | si | si | si |
| si | si | si | 127 | 136 | Franco Acín Mariano | 49 | Portal, 46 | Jornalero | no | no | no |
| si | si | si | " | 137 | Franco Taure Lucas | 27 | Río, 7 | id. | no | no | no |
| si | no | no | " | 138 | Gabasa Tena Gerardo | 46 | S. Francisco | id. | no | no | no |
| si | no | no | 130 | 139 | Gabasa Tena Prudencio | 43 | Portal, 31 | id. | no | no | no |
| si | no | no | 131 | 140 | Gamón Bello Cristóbal | 33 | Río, 1 | id. | no | no | no |
| si | si | si | 132 | 141 | Gamón Castañed Gregorio | 58 | Plaza, 2 | Propietario | si | si | si |
| no | si | si | 133 | 142 | Gamón Castañed Joaquín | 69 | id. | id. | si | si | si |
| si | no | no | 134 | 143 | García Aranda Pablo | 52 | Mayor, 23 | Jornalero | no | si | si |
| si | no | no | 135 | 144 | García García Zacarías | 53 | id. 25 | id. | no | no | no |
| no | no | no | 136 | 145 | García Gonzalvo Florencio | 34 | Río, 7 | id. | no | no | no |
| no | no | no | 137 | 146 | García Gonzalvo Mariano | 42 | id. 2 | id. | no | no | no |
| si | si | si | 467 | 147 | Gaudio Artigas Claudio | 70 | Ancha, 10 | id. | no | no | no |
| si | no | no | " | 148 | Gaudio González Blas | 49 | Mayor, 4 | Empleado | no | si | si |
| no | no | no | 139 | 149 | Gaudio Royo Pedro | 34 | Portal, 54 | Jornalero | no | si | si |
| si | no | no | 140 | 150 | Gayán Ginovés Mariano | 37 | Ancha, 19 | id. | si | no | no |
| no | no | no | 141 | 151 | Gayán Laborda Manuel | 74 | id. | id. | si | no | no |
| no | si | si | 476 | 152 | Genzor Salvador Manuel | 48 | id. 26 | id. | si | no | no |
| no | no | no | 143 | 153 | Gerico Amorós Mariano | 54 | San Miguel, 19 | id. | no | no | no |
| si | no | no | " | 154 | Gerico Genzor Cayetano | 27 | S. Francisco | id. | no | no | no |
| si | si | si | 144 | 155 | Guerrero Laborda Pedro | 46 | Portal, 47 | id. | no | no | no |
| no | no | no | 145 | 156 | Gil García Pedro | 61 | Extramuros | Labrador | si | si | si |
| si | no | no | " | 157 | Gil Roche Pablo | 30 | id. | Jornalero | no | si | si |
| si | no | no | 146 | 158 | Ginovés Jarauta Juan | 67 | Mayor, 41 | Labrador | si | no | no |
| si | si | si | " | 159 | Giménez Bergasa José | 48 | id. 2 | Comerciante | si | si | si |
| si | si | si | 147 | 160 | Giménez Bergasa Nazario | 45 | id. | Jornalero | si | no | no |
| no | no | no | " | 161 | Gimeno Lizabe Prudencio | 50 | Portal, 1 | id. | no | si | si |
| si | no | no | 148 | 162 | Gonzalez García Manuel | 44 | S. Francisco | Empleado | no | si | si |
| no | no | no | 149 | 163 | Gonzalez Ramón Mariano | 32 | Barrio nuevo, 8 | Labrador | si | si | si |
| si | no | no | 150 | 164 | Gonzalez Tena José | 40 | Mayor, 22 | Sastre | si | si | si |
| si | no | no | 492 | 165 | Gonzalvo Usón Francisco | 38 | id. 50 | Jornalero | no | no | no |
| no | no | no | 493 | 166 | Gómez Bes Mariano | 53 | Portal, 49 | id. | no | no | no |
| si | si | si | " | 167 | Gracia Aguilar Casimiro | 25 | Mayor, 57 | id. | no | no | no |
| si | si | si | 153 | 168 | Gracia Aguilar Manuel | 33 | Portal, 48 | id. | no | no | no |
| si | no | no | 498 | 169 | Gracia Ballester Eustaquio | 47 | Ancha, 21 | id. | no | no | no |
| si | no | no | " | 170 | García Miguel Santiago | 34 | Extramuros | id. | no | si | si |
| no | si | si | 154 | 171 | Grima Agonillas León | 75 | Plaza, 35 | id. | no | no | no |
| si | no | no | 155 | 172 | Grima Aparicio Leoncio | 38 | Ancha, 31 | id. | no | no | no |
| no | no | no | " | 173 | Guillén Costa Felipe | 28 | Mayor, 9 | id. | no | no | no |
| no | no | no | 508 | 174 | Herrera Cuen Florentín | 41 | id. | id. | no | no | no |
| no | no | no | 157 | 175 | Herrera Cuen Gregorio | 33 | id. 35 | id. | si | no | no |
| si | si | si | 158 | 176 | Herrera Fernández Mariano | 69 | id. 15 | id. | no | no | no |
| si | si | si | 159 | 177 | Hijar Borraz Mariano | 69 | Extramuros | id. | no | no | no |

| Núm. de orden | En la Sección. | APELLIDOS Y NOMBRES | Edad | DOMICILIO | PROFESIÓN | SABE | | |
|---------------|----------------|----------------------------|------|------------------|-------------|--|------|----------|
| | | | | | | Si es o no elegible para cargos concejales | Leer | Escribir |
| 160 | 178 | Hijar Garin Benito | 42 | Barrio nuevo, 12 | Carretero | no | si | si |
| 162 | 179 | Jarauta Belled Miguel | 45 | Mayor, 20 | Confitero | si | si | si |
| " | 180 | Jarauta Farled Julio | 41 | id. 12 | Organista | no | si | si |
| 163 | 181 | Jaria Continente Miguel | 43 | Ancha, 18 | Jornalero | no | si | si |
| 164 | 182 | Jaria Sálillas Angel | 43 | Portal, 43 | id. | si | no | no |
| " | 183 | Labarta Balaguer Evaristo | 29 | Ancha, 17 | id. | no | no | no |
| " | 184 | Labarta Balaguer Bernabé | 26 | Portal, 22 | id. | no | no | no |
| 166 | 185 | Labarta Balaguer Florentin | 35 | id. 15 | id. | no | no | no |
| 167 | 186 | Labarta Celma Pedro | 38 | Mayor, 53 | id. | no | no | no |
| 168 | 187 | Labarta Fortuño Carlos | 61 | Portal, 34 | id. | si | no | no |
| 169 | 188 | Labarta Fortuño Francisco | 59 | S. Miguel, 2 | id. | si | no | no |
| 170 | 189 | Labarta Gamon Pedro | 34 | Portal, 19 | id. | no | si | si |
| " | 190 | Labarta Gonzalvo Cristóbal | 29 | id. 49 | id. | no | no | no |
| 172 | 191 | Labarta Lasala Mariano | 52 | Ancha | id. | si | si | si |
| 173 | 192 | Labarta Lasala Miguel | 30 | Portal, 33 | id. | no | si | si |
| 174 | 193 | Labarta Muñoz Mariano | 72 | id. 18 | id. | no | no | no |
| " | 194 | Labrador Cabas José | 28 | id. | Carretero | no | si | si |
| 176 | 195 | Laga Camajo Juan | 43 | Plaza, 11 | Labrador | si | si | si |
| " | 196 | Laga Camajo Miguel | 47 | Portal, 25 | id. | si | si | si |
| 177 | 197 | Laga Cazo Francisco | 60 | Rio, 9 | id. | si | si | si |
| 178 | 198 | Laga Cazo Teodoro | 49 | Plaza, 22 | Jornalero | si | si | si |
| 180 | 199 | Laga Layús Fermin | 42 | Portal, 3 | Labrador | si | si | si |
| 181 | 200 | Laga Layús Rafael | 51 | id. 21 | id. | si | si | si |
| 182 | 201 | Lagraba Lagraba Pascual | 33 | Barrio nuevo, 4 | id. | si | si | si |
| " | 202 | Lagueus Calveté Miguel | 29 | Plaza, 22 | Ordinario | no | si | si |
| 185 | 203 | Lasala Escudero Alejo | 59 | Portal, 19 | Labrador | si | si | si |
| 187 | 204 | Lasala Escudero Fernando | 64 | id. 44 | id. | si | si | si |
| 188 | 205 | Lasala Escudero José | 61 | id. 23 | id. | si | si | si |
| 189 | 206 | Lasala Gracia Damaso | 66 | Barrio nuevo, 14 | Herrero | no | si | si |
| " | 207 | Lasala Gracia José | 26 | id. | id. | si | si | si |
| 190 | 208 | Lasala Gracia Mariano | 39 | Mayor, 17 | id. | si | no | no |
| 191 | 209 | Latorre Ullaque Blas | 67 | Ancha, 15 | Jornalero | si | si | si |
| 192 | 210 | Lecina Pes Pedro | 44 | Portal, 42 | id. | no | si | si |
| " | 211 | Leita Gracia Narciso | 29 | Mayor, 27 | Labrador | si | si | si |
| 193 | 212 | Leita Serena Manuel | 77 | id. | Propietario | si | si | si |
| 194 | 213 | Lisón Gayan Lazaro | 68 | Ancha, 10 | Jornalero | no | no | no |
| 196 | 214 | López Borráz Manuel | 57 | Portal, 41 | id. | si | no | no |
| 197 | 215 | López Gimeno Silverio | 56 | Mayor, 62 | id. | si | no | no |
| 198 | 216 | López Gimeno Teodoro | 54 | id. | id. | no | no | no |
| 200 | 217 | López Lacruz Agustín | 64 | id. 49 | id. | si | no | no |
| 201 | 218 | López Layús Manuel | 62 | id. 64 | Labrador | si | no | no |
| 202 | 219 | López Layús Pascual | 57 | id. 55 | id. | si | si | si |
| 538 | 220 | López Martínez Francisco | 51 | id. 50 | Jornalero | si | no | no |
| 203 | 221 | López Martínez Gregorio | 54 | S. Miguel, 8 | id. | no | no | no |
| 204 | 222 | López Martínez Toribio | 49 | id. | id. | no | si | si |
| " | 223 | López Val Justo | 28 | Barrio nuevo, 3 | id. | no | no | no |
| " | 224 | Luy Castañed Florentin | 26 | Mayor, 3 | id. | no | no | no |
| 206 | 225 | Llons Pons Joaquín | 79 | id. 17 | Herrero | si | si | si |
| 207 | 226 | Marcón Serrate Santiago | 58 | Portal, 35 | Jornalero | si | si | si |
| 208 | 227 | Martin Hurtado Pascual | 53 | id. 52 | id. | no | no | no |
| 209 | 228 | Martinez Biarge Braulio | 50 | Mayor, 60 | id. | no | no | no |
| 210 | 229 | Martinez Biarge Narciso | 48 | Portal, 25 | id. | no | no | no |
| 211 | 230 | Martinez Guiu Santiago | 46 | Barrio nuevo, 14 | id. | no | no | no |
| " | 231 | Martinez Navarro José | 25 | Portal, 52 | id. | no | no | no |
| 212 | 232 | Masdeu Beltran Salvador | 36 | Ancha, 3 | Hornero | si | si | si |
| 214 | 233 | Mercader Gaudio Pablo | 58 | Mayor, 34 | Labrador | si | si | si |
| " | 234 | Mermejo Belled Juan | 29 | S. Miguel, 10 | id. | no | si | si |
| 215 | 235 | Mermejo Fando Vicente | 49 | Plaza, 15 | Jornalero | no | no | no |
| 216 | 236 | Mermejo Labarta Fernando | 67 | S. Miguel, 10 | Labrador | si | si | si |
| 219 | 237 | Mermejo Ocaso Tomás | 75 | Plaza, 15 | Jornalero | si | no | no |

| SABE | | Núm. de orden | APELLIDOS Y NOMBRES | Educa- ción | DOMICILIO | PROFESIÓN | SABE | | |
|------|----------|---------------|---------------------|----------------|------------------|--------------------|--|----------|----|
| Leer | Escribir | | | | | | Si es o no elegible para cargos concejiles | Escribir | |
| si | si | 220 | 238 | 47 | S. Miguel, 19 | Jornalero | si | no | no |
| si | si | 221 | 239 | 58 | id. 14 | Labrador | si | no | no |
| si | si | 223 | 240 | 40 | Mayor, 11 | id. | si | si | si |
| si | si | " | 241 | 62 | Extramuros | Jornalero | no | no | no |
| no | no | " | 242 | 26 | id. | id. | no | no | no |
| no | no | 204 | 243 | 51 | Plaza, 18 | Panadero | si | si | si |
| no | no | " | 244 | 46 | Extramuros | Jornalero | no | si | si |
| no | no | " | 245 | 33 | Mayor, 53 | id. | no | no | no |
| no | no | " | 246 | 26 | id. | id. | no | no | no |
| no | no | 226 | 247 | 42 | Extramuros | id. | no | no | no |
| no | no | 228 | 248 | 66 | Mayor, 57 | id. | si | no | no |
| si | si | 229 | 249 | 78 | Plaza, 10 | Propietario | no | si | si |
| no | no | 558 | 250 | 52 | Portal, 43 | Jornalero | no | no | no |
| si | si | " | 251 | 61 | Extramuros | Labrador | no | no | no |
| si | si | 231 | 252 | 60 | Ancha, 29 | Pastor | no | no | no |
| no | no | 232 | 253 | 38 | Gayana, 1 | Jornalero | si | no | no |
| si | si | 233 | 254 | 46 | Plaza, 26 | id. | no | no | no |
| si | si | " | 255 | 34 | Extramuros | id. | si | si | si |
| si | si | 562 | 256 | 37 | Mayor, 58 | Labrador | si | si | si |
| si | si | 238 | 257 | 55 | Plaza, 22 | Sacristan | no | si | si |
| si | si | 239 | 258 | 72 | id. 5 | Jornalero | no | no | no |
| si | si | 240 | 259 | 38 | Barrio nuevo, 16 | id. | no | no | no |
| si | si | 565 | 260 | 45 | Mayor, 16 | id. | si | si | si |
| si | si | " | 261 | 43 | Extramuros | id. | no | no | no |
| si | si | 241 | 262 | 55 | Plaza, 16 | Guarnicionero | si | si | si |
| si | si | " | 263 | 27 | Mayor, 54 | Jornalero | no | si | si |
| si | si | 245 | 264 | 47 | Portal, 31 | id. | si | no | no |
| si | si | " | 265 | 48 | Extramuros | Labrador | si | no | no |
| si | si | 246 | 266 | 58 | Mayor, 32 | id. | si | no | no |
| si | si | 247 | 267 | 68 | Portal | Jornalero | no | no | no |
| si | si | 248 | 268 | 49 | id. 31 | id. | no | no | no |
| si | no | " | 269 | 26 | Ancha, 2 | Guarnicionero | no | si | si |
| si | si | 250 | 270 | 54 | id. | Jornalero | no | no | no |
| no | si | 251 | 271 | 66 | Mayor, 31 | id. | si | no | no |
| si | si | 252 | 272 | 50 | Barrio nuevo, 11 | id. | no | si | si |
| no | no | 253 | 273 | 35 | Extramuros | id. | no | si | si |
| si | no | 254 | 274 | 32 | Mayor, 76 | Labrador | si | si | si |
| si | no | 255 | 275 | 41 | id. 59 | id. | si | no | no |
| no | no | 256 | 276 | 68 | id. 15 | Jornalero | si | no | no |
| si | no | 258 | 277 | 62 | id. | id. | no | si | si |
| si | no | " | 278 | 28 | Plaza, 24 | Presbitero | no | no | no |
| si | si | 260 | 279 | 33 | id. 25 | Jornalero | no | no | no |
| si | no | 261 | 280 | 43 | Barrio nuevo, 12 | Carretero | si | si | si |
| no | no | " | 281 | 34 | Plaza, 39 | Juez 1.ª Instancia | no | si | si |
| no | si | 263 | 282 | 34 | Mayor, 35 | Jornalero | no | no | no |
| no | no | 264 | 283 | 67 | Mayor, 35 | id. | si | si | si |
| no | no | 265 | 284 | 44 | Portal, 14 | Labrador | si | no | no |
| si | si | 580 | 285 | 63 | id. 32 | Jornalero | si | no | no |
| si | si | 582 | 286 | 74 | Barrio nuevo, 11 | Labrador | no | si | si |
| no | no | 267 | 287 | 30 | Mayor, 47 | Jornalero | no | si | si |
| no | no | 270 | 288 | 38 | Plaza | id. | si | si | si |
| no | no | 272 | 289 | 78 | id. | id. | si | no | no |
| no | no | 589 | 290 | 61 | Río, 3 | Pastor | no | no | no |
| si | si | " | 291 | 68 | Ancha | id. | no | no | no |
| si | si | 586 | 292 | 41 | id. | Jornalero | si | no | no |
| si | si | 273 | 293 | 54 | Plaza, 20 | id. | no | si | si |
| no | si | 274 | 294 | 32 | Mayor, 35 | Propietario | si | si | si |
| no | si | 275 | 295 | 35 | id. 19 | Albañil | no | si | si |
| si | si | " | 296 | 36 | S. Miguel, 10 | id. | no | si | si |
| si | no | 277 | 297 | 25 | Plaza, 24 | Labrador | si | si | si |
| | | | | 67 | S. Francisco, 15 | | | | |

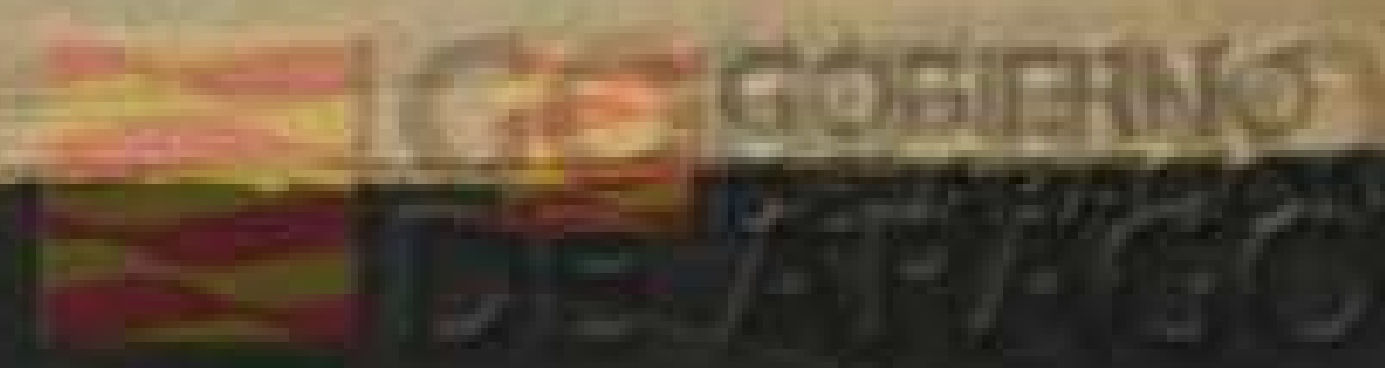

| Núm. de orden | En la Sección... | APELLIDOS Y NOMBRES | Edad | DOMICILIO | PROFESIÓN | SABE | | |
|-------------------|------------------|------------------------------|------|------------------|-------------|---|------|----------|
| | | | | | | Steno no electible para cargos concules | Leer | Escribir |
| 280 | 298 | Salillas Ruiseco Alejo | 39 | Barrio nuevo, 15 | Jornalero | no | no | no |
| 281 | 299 | Salvador Contiente Lorenzo | 45 | Extramuros | id. | no | si | si |
| 282 | 300 | Salvador Costa Mariano | 28 | Plaza | Empleado | no | si | si |
| 283 | 301 | Salvador Gonzalvo Francisco | 38 | Extramuros | Jornalero | no | no | no |
| 284 | 302 | Salvador Roche Manuel | 60 | Ancha, 35 | id. | si | no | no |
| 285 | 303 | Salvador Usón Gerardo | 32 | Extramuros | id. | si | no | no |
| 286 | 304 | Sanz Franco Gregorio | 48 | Ancha, 7 | id. | no | no | no |
| 287 | 305 | Serón Jariol Francisco | 39 | Mayor, 48 | id. | si | si | si |
| 288 | 306 | Serrano Beltran Silverio | 35 | Portal, 33 | id. | si | si | si |
| 289 | 307 | Serrano Guillén Telesforo | 41 | id. 45 | id. | si | no | no |
| 290 | 308 | Serrate Tiñena Mariano | 74 | Plaza, 26 | Alpargatero | no | si | si |
| 291 | 309 | Seyero de Gracia Antonio | 36 | id. 5 | Cafetero | no | si | si |
| 292 | 310 | Somier Abau José | 54 | Plaza | Maestro | no | si | si |
| 293 | 311 | Sorrosal Abenia Antonio | 41 | Mayor, 21 | Carretero | si | si | si |
| 294 | 312 | Sorrosal Escudero Félix | 75 | Plaza, 4 | Jornalero | si | si | si |
| 295 | 313 | Sorrosal Ruste Cirilo | 56 | Mayor, 52 | Propietario | si | si | si |
| 614 | 314 | Subias Carreras Francisco | 33 | Plaza, 24 | Sacristán | si | si | si |
| 296 | 315 | Subias Ruste Victorino | 61 | id. 9 | Jornalero | si | no | no |
| 297 | 316 | Suiz Gargallo Agustin | 50 | Ancha, 5 | id. | no | no | no |
| 298 | 317 | Tapia Albiac Sixto | 49 | S. Miguel, 13 | Empleado | si | si | si |
| 299 | 318 | Taules Pertusa Romualdo | 31 | Mayor, 25 | Jornalero | no | no | no |
| 300 | 319 | Taure Camajo Mariano | 48 | Barrio nuevo, 9 | Labrador | si | si | si |
| 301 | 320 | Taure Camajo Pedro | 47 | Plaza, 7 | id. | si | si | si |
| 302 | 321 | Taure Castellón Pascual | 58 | Barrio nuevo, 15 | Jornalero | si | no | no |
| 303 | 322 | Taure Labarta Francisco | 35 | Mayor, 22 | id. | si | si | si |
| 304 | 323 | Taure Salas Celestino | 62 | San Miguel, 9 | Labrador | si | no | no |
| 305 | 324 | Tegel Asat Manuel | 37 | Extramuros | Caminero | si | si | si |
| 306 | 325 | Tegel Zapater Félix | 42 | Ancha, 10 | Jornalero | no | no | no |
| 307 | 326 | Tejedor Lecha Marcos | 26 | Plaza, 22 | id. | no | si | si |
| 308 | 327 | Terraza Dominguez J. Antonio | 77 | id. 12 | Barbero | si | si | si |
| 309 | 328 | Tolosa Anadón Felipe | 40 | Mayor, 42 | Cortador | si | si | si |
| 310 | 329 | Tolosa Anadón Mariano | 32 | Plaza, 13 | id. | si | si | si |
| 311 | 330 | Tregón Moliner Juan | 20 | San Francisco | Jornalero | no | si | si |
| 312 | 331 | Usón Emperador Juan | 28 | San Miguel, 12 | id. | no | no | no |
| 623 | 332 | Usón Ginovas Fidel | 36 | Mayor, 49 | id. | no | no | no |
| 313 | 333 | Usón Morellón Salvador | 51 | Extramuros | id. | no | no | no |
| 314 | 334 | Usón Romero Valentin | 43 | Portal, 46 | id. | no | no | no |
| 315 | 335 | Usón Tomas Valentin | 59 | Extramuros | id. | no | no | no |
| 316 | 336 | Val López Francisco | 30 | Barrio nuevo, 1 | Labrador | si | si | si |
| 317 | 337 | Valero Duarte Pedro | 46 | Portal, 11 | Jornalero | si | no | no |
| 318 | 338 | Valle Tena Vicente | 42 | Ancha, 13 | id. | no | no | no |
| 319 | 339 | Villagrasa Cerra León | 50 | id. 17 | id. | si | no | no |
| 320 | 340 | Villanova Gracia Matías | 65 | Portal, 47 | id. | si | si | si |
| 321 | 341 | Villanueva Gazulla Anacleto | 52 | Mayor, 6 | id. | no | no | no |
| 322 | 342 | Zapater Blasco Francisco | 49 | id. 16 | Labrador | si | si | si |
| 323 | 343 | Zapater Giménez Benito | 70 | id. | id. | si | si | si |
| 324 | 344 | Zumeta Beltran Casimiro | 41 | Portal | Jornalero | si | si | si |
| 325 | 345 | Zumeta Sorrosal Mariano | 63 | S. Francisco | id. | si | no | no |
| SECCION 2. | | | | | | | | |
| 326 | 1 | Abenia Belled José | 60 | Sused, 33 | Jornalero | no | no | no |
| 327 | 2 | Abenia Castellón Pablo | 50 | S. Blas, 37 | Pastor | si | no | no |
| 328 | 3 | Abenia Fanlo Esteban | 35 | Sused, 1 | Jornalero | si | si | si |
| 329 | 4 | Abenia López Narciso | 54 | id. 11 | id. | no | no | no |
| 330 | 5 | Abenia López Telesforo | 56 | Sto. Domingo, 12 | id. | si | no | no |
| 331 | 6 | Abós Mermejo Félix | 49 | Mayor, 66 | id. | si | si | si |
| 332 | 7 | Abós Mermejo Mariano | 42 | S. Cristóbal, 2 | id. | si | si | si |
| 333 | 8 | Aguilar Giménez Evaristo | 54 | Mayor, 70 | id. | no | no | no |
| 334 | 9 | Aguilar Guallar Domingo | 46 | Sol, 8 | Posador | si | si | si |

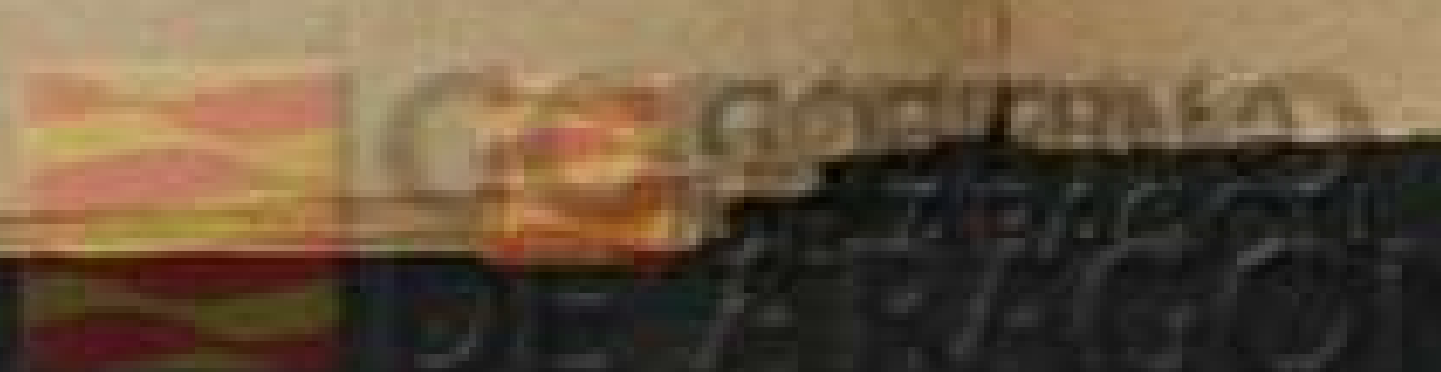

| SABE | | | Núm. de orden | En la Sección de la Inscripción general | NOMBRE APELLIDOS Y NOMBRES | Edad | DOMICILIO | PROFESIÓN | SABE | | |
|------|----------|--|---------------|---|------------------------------|------|---------------------|-------------|------|----------|--|
| Leer | Escribir | Si en ó no el establecimiento concilia | | | | | | | Leer | Escribir | Si en ó no el establecimiento concilia |
| no | no | no | 338 | 10 | Aguilar Urcia Tomás | 61 | S. Blas, 15 | Pastor | si | no | no |
| no | si | si | 339 | 11 | Agonillas Alonso Luis | 36 | Hortal, 22 | Jornalero | no | no | no |
| no | si | si | 340 | 12 | Agonillas Beltrán Calixto | 65 | Sused, 11 | id. | no | no | no |
| no | no | no | 341 | 13 | Agonillas Beltrán Gerardo | 56 | Pilar, 3 | id. | si | no | no |
| si | no | no | 342 | 14 | Agonillas Costa Félix | 69 | Sto. Domingo, 8 | id. | no | no | no |
| no | no | no | 343 | 15 | Agudín Monforte José | 30 | Barrio del Pilar, 3 | id. | no | no | no |
| si | no | no | 344 | 16 | Albira Abenia Mateo | 66 | Pilar, 10 | Labrador | si | no | no |
| no | no | no | 345 | 17 | Alcaine Linar Manuel | 48 | Sused, 11 | Zapatero | si | si | si |
| si | si | si | 346 | 18 | Alquézar Celma Pascual | 49 | Mayor, 65 | id. | no | no | no |
| si | si | si | 347 | 19 | Altabás Arruz León | 44 | Pilar, 1 | id. | si | si | si |
| no | si | si | 348 | 20 | Amorós Lagá Angel | 48 | Mayor, 67 | Jornalero | no | no | no |
| si | si | si | 349 | 21 | Andrés López Joaquín | 29 | id. 66 | id. | no | si | si |
| no | si | si | 350 | 22 | Añón Fanlo José | 32 | id. 70 | id. | no | no | no |
| si | si | si | 351 | 23 | Aparicio Benedit Manuel | 54 | Sused, 29 | Labrador | si | si | si |
| si | si | si | 352 | 24 | Aparicio Capitan Guillermo | 62 | S. Blas, 5 | Jornalero | no | no | no |
| si | si | si | 353 | 25 | Arcal del Río Pablo | 51 | Sol, 15 | id. | no | si | si |
| si | si | si | 354 | 26 | Artigas Alortas Prudencio | 35 | Sused, 15 | id. | no | no | no |
| si | si | si | 355 | 27 | Arroyo Mantecón Antonio | 73 | S. Cristóbal, 7 | Propietario | si | si | si |
| si | no | no | 356 | 28 | Arrúa Concejo Pascual | 33 | Sused, 31 | Labrador | si | si | si |
| no | no | no | 357 | 29 | Arrúa Gómez Mariano | 60 | Pilar, 28 | id. | si | no | no |
| si | si | si | 358 | 30 | Arrúa Gómez Orencio | 73 | Sused, 42 | Jornalero | no | no | no |
| no | no | no | 359 | 31 | Barranquero Gonzalvo Teodoro | 61 | Sol, 5 | Tablajero | si | no | no |
| si | si | si | 360 | 32 | Bayod Bosque Enrique | 33 | Sused, 36 | Empleado | no | si | si |
| si | si | si | 361 | 33 | Beltrán Gracia Andrés | 34 | Barrio Pilar, 15 | Jornalero | no | no | no |
| si | no | no | 362 | 34 | Beltrán Sierra Felipe | 54 | Sused, 34 | id. | si | no | no |
| si | si | si | 363 | 35 | Belled Farled Enrique | 41 | Mayor, 66 | Propietario | si | si | si |
| si | no | no | 364 | 36 | Belled Mermejo Luis | 47 | Barrio Pilar, 4 | Labrador | si | si | si |
| si | si | si | 365 | 37 | Belled Mermejo Romualdo | 29 | Sused, 43 | id. | no | si | si |
| no | no | no | 366 | 38 | Belled Pérez Ambrosio | 59 | Sol, 45 | Propietario | no | si | si |
| no | si | si | 367 | 39 | Bello Oruña Eufasio | 65 | Barrio Pilar, 11 | Jornalero | si | no | no |
| si | si | si | 368 | 40 | Bello Hlaque Cristóbal | 41 | Sused, 46 | Pastor | no | no | no |
| si | si | si | 369 | 41 | Berdejo Quere Santiago | 50 | Sol, 12 | Panadero | si | si | si |
| si | si | si | 370 | 42 | Bergasa Delcazo Martín | 47 | Sused, 21 | Labrador | si | si | si |
| no | si | si | 371 | 43 | Bergasa Galindo Anacleto | 50 | S. Miguel, 8 | Jornalero | no | no | no |
| no | no | no | 372 | 44 | Berges Novials Sixto | 63 | S. Blas, 1 | Comerciante | si | si | si |
| no | no | no | 373 | 45 | Blasco Ballarín Ventura | 33 | Mayor, 70 | Jornalero | no | no | no |
| no | no | no | 374 | 46 | Blasco López Manuel | 54 | Sol, 6 | Labrador | si | no | no |
| no | no | no | 375 | 47 | Blasco Lusilla Miguel | 46 | id. 43 | Jornalero | no | no | no |
| no | no | no | 376 | 48 | Blasco Lusilla Tomás | 50 | Corralazas, 7 | id. | no | no | no |
| si | si | si | 377 | 49 | Blasco Mercader Jacinto | 33 | S. Blas, 12 | id. | no | si | si |
| si | si | si | 378 | 50 | Blasco Pérez Inigo | 75 | Sol, 26 | Labrador | si | no | no |
| no | no | no | 379 | 51 | Blasco Mercader Romualdo | 30 | id. 14 | Jornalero | si | no | no |
| si | no | no | 380 | 52 | Blasco Taure Baltasar | 48 | Hortal, 13 | Labrador | si | si | si |
| si | si | si | 381 | 53 | Blasco Taure Juan | 35 | Sol, 26 | id. | si | si | si |
| no | no | no | 382 | 54 | Bona Tena Valentin | 63 | Hortal, 15 | Jornalero | si | no | no |
| si | si | si | 383 | 55 | Bordetas Abós Valero | 63 | Sol, 43 | id. | no | no | no |
| si | si | si | 384 | 56 | Bosque Casanova Tomás | 60 | id. 4 | Labrador | si | no | no |
| si | si | si | 385 | 57 | Bosque Fernández Valero | 53 | Sused, 10 | Jornalero | no | no | no |
| si | no | no | 386 | 58 | Burillo Val Constantino | 53 | Sol, 16 | Albañil | si | si | si |
| si | si | si | 387 | 59 | Calvo Rocañin Francisco | 47 | S. Blas, 12 | Jornalero | no | no | no |
| si | si | si | 388 | 60 | Calvo Rocañin Pedro | 56 | Mayor, 75 | id. | si | no | no |
| no | no | no | 389 | 61 | Campos Berdiel Hilario | 55 | id. 66 | id. | no | no | no |
| no | no | no | 390 | 62 | Capapey Julián León | 34 | Sused, 10 | id. | no | no | no |
| si | no | no | 391 | 63 | Capapey Julián Rafael | 30 | id. 3 | Pastor | no | no | no |
| si | si | si | 392 | 64 | Carranza Cerra Santos | 51 | id. 28 | Jornalero | si | si | si |
| no | no | no | 393 | 65 | Carré Salas Manuel | 43 | Pilar, 17 | id. | si | no | no |
| si | no | no | 394 | 66 | Carreras Pérez Rafael | 35 | id. 5 | id. | no | no | no |
| si | si | si | 395 | 67 | Casamián Puyoles Domingo | 40 | Sused, 46 | id. | no | no | no |
| si | si | si | 396 | 68 | Castañed Delcazo Manuel | 57 | Sol, 25 | Labrador | si | si | si |
| no | no | no | 397 | 69 | Castillón Pes Andrés | 57 | Pilar, 11 | Jornalero | no | no | no |

| Núm. de orden | En la Sección | APELLIDOS Y NOMBRES | Edad | DOMICILIO | PROFESIÓN | SABE | | |
|---------------|---------------|------------------------------|------|------------------|-------------|--|------|----------|
| | | | | | | Si es o no elegible para cargos concejales | Leer | Escribir |
| | | | | | | si | si | si |
| 403 | 70 | Cebollero Margeli Ramón | 53 | Sol, 28 | Comerciante | si | si | si |
| 404 | 71 | Celma Coscojuela Andrés | 62 | S. Blas, 31 | Jornalero | no | no | no |
| 405 | 72 | Celma Linar Alejandro | 40 | Sused, 17 | id. | no | no | no |
| 406 | 73 | Celma Linar Angel | 48 | Pilar, 19 | id. | no | no | no |
| 407 | 74 | Celma Linar Julian | 36 | S. Blas, 5 | id. | no | no | no |
| 408 | 75 | Celma Linar Miguel | 31 | Sused, 24 | id. | no | no | no |
| " | 76 | Celma Serrate Luis | 26 | id. 44 | id. | si | no | no |
| 409 | 77 | Celma Ullaque Mariano | 77 | Pilar, 30 | id. | si | no | no |
| 85 | 78 | Celma Linar Pedro | 50 | id. 19 | id. | no | si | si |
| 410 | 79 | Cerra Asat Hilario | 37 | S. Blas, 12 | id. | si | no | no |
| 411 | 80 | Claver Carranza Aniceto | 73 | id. 33 | id. | no | no | no |
| 412 | 81 | Clavero Claveria Matias | 60 | Barrio Pilar, 7 | id. | si | no | no |
| 413 | 82 | Clavero Paraled Hermenegildo | 46 | Pilar, 7 | id. | no | no | no |
| 414 | 83 | Conejero Bosque Pablo | 42 | id. 24 | id. | no | no | no |
| 415 | 84 | Cortés Arrúa Agustín | 48 | Sol, 35 | Barbero | si | si | si |
| " | 85 | Cortés Mercader Germán | 25 | Sused, 32 | Jornalero | no | si | si |
| " | 86 | Coscojuela Bes Andrés | 26 | S. Cristóbal, 3 | id. | no | si | si |
| 417 | 87 | Coscojuela Salillas Manuel | 52 | id. | id. | si | no | no |
| 420 | 88 | Costa Salillas Mariano | 77 | Pilar, 13 | id. | no | no | no |
| 98 | 89 | Cuen Alonso Mateo | 30 | Sused, 27 | id. | no | no | no |
| 421 | 90 | Cuen Artigas Teodoro | 36 | Mayor, 66 | id. | no | no | no |
| 422 | 91 | Cuen Costa Romualdo | 30 | S. Blas, 29 | id. | no | no | no |
| 423 | 92 | Cuen Fernández Cosme | 31 | Sused, 29 | id. | no | no | no |
| 424 | 93 | Cuen Herrera Pedro | 32 | Barrio Pilar, 13 | id. | no | no | no |
| 425 | 94 | Cuen Vidal Matias | 61 | San Blas, 29 | Pastor | si | si | si |
| 426 | 95 | Delcazo Gamón Manuel | 41 | Hortal, 10 | Labrador | si | si | si |
| 428 | 96 | Delcazo Santamaria Mariano | 43 | Barrio Pilar, 8 | Jornalero | no | no | no |
| 429 | 97 | Delcazo Santamaria Pascual | 34 | Sused, 25 | id. | no | no | no |
| 430 | 98 | Delcazo Subias Guillermo | 50 | Pilar, 28 | Labrador | si | no | no |
| 431 | 99 | Delcazo Subias Inocencio | 54 | S. Blas, 14 | id. | no | no | no |
| 432 | 100 | Delpón Portigo Cirilo | 61 | Barrio Pilar, 19 | Jornalero | si | no | no |
| 433 | 101 | Delpón Portigo José | 51 | Sused, 24 | id. | no | no | no |
| 434 | 102 | Delrio Aguilar Antonio | 42 | Pilar, 22 | Pastor | no | no | no |
| 109 | 103 | Delrusto Escudero Justo | 42 | Pilar, 22 | Labrador | si | si | si |
| 436 | 104 | Delruste Zumeta Gregorio | 70 | Sused, 32 | id. | si | si | si |
| " | 105 | Delruste Zumeta Nicolás | 42 | Sol, 22 | Jornalero | no | si | si |
| " | 106 | Delruste Zumeta Sixto | 25 | Sused, 32 | id. | si | si | si |
| " | 107 | Descartin Pueyo Pedro | 33 | Hortal, 17 | id. | no | si | si |
| 438 | 108 | Descartin Zapater Dionisio | 26 | Pilar, 26 | Propietario | si | si | si |
| " | 109 | Díaz Gómez Manuel | 54 | id. | id. | no | no | no |
| " | 110 | Falcón Genzor Manuel | 34 | Barrio Pilar, 11 | Jornalero | si | si | si |
| 444 | 111 | Fanlo Burillo José | 47 | Pilar, 6 | Labrador | si | si | si |
| 122 | 112 | Fanlo Subías Fabián | 69 | Hortal, 1 | id. | si | si | si |
| 446 | 113 | Fanlo Subías Juan | 39 | id. 8 | Carretero | no | si | si |
| 447 | 114 | Fanlo Subías Victorino | 35 | id. 1 | Labrador | si | si | si |
| 449 | 115 | Fernández Buenacasa Juan | 33 | Sol, 36 | id. | no | no | no |
| 450 | 116 | Fernández Buil Miguel | 63 | Corralaza | Jornalero | si | no | no |
| 451 | 117 | Ferrer Espinosa Joaquín | 53 | S. Blas, 45 | Hospitalero | si | si | si |
| 452 | 118 | Ferrer Lahoz Benito | 69 | Sol, 47 | Jornalero | no | si | si |
| 453 | 119 | Francés Gracia J. Francisco | 49 | id. 10 | id. | si | si | si |
| 455 | 120 | Franco Acín Higinio | 62 | Hortal, 7 | Labrador | no | no | no |
| 456 | 121 | Franco Muñoz Joaquín | 57 | Sused, 16 | Jornalero | si | no | no |
| 458 | 122 | Gairosé Gabasa Eusebio | 47 | Mayor, 66 | id. | no | no | no |
| 459 | 123 | Gairosé Lanao Jerónimo | 36 | Pilar, 24 | id. | no | no | no |
| 460 | 124 | Gamón Aparicio Francisco | 81 | S. Blas, 43 | id. | si | no | no |
| 461 | 125 | Gamón Pérez Manuel | 31 | Hortal, 16 | id. | si | no | no |
| 462 | 126 | Gañez Tena Mariano | 59 | Sto. Domingo, 10 | id. | si | no | no |
| " | 127 | Gañez Jaria Francisco | 59 | Sused, 1 | id. | no | si | si |
| 463 | 128 | Garcés Lambán Benito | 27 | Barrio Pilar, 5 | id. | no | si | si |
| 465 | 129 | García Gonzalvo Manuel | 45 | Sol, 16 | Notario | si | si | si |
| | | | 56 | id. 29 | Tablajero | si | si | si |

Núm. de inscripción general. 138, 466, 468, 469, 472, 473, 474, 475, 477, 478, 142, 479, 480, 481, 482, 483, 484, 485, 486, 487, 488, 489, 490, 491, 492, 493, 494, 495, 496, 497, 498, 499, 500, 501, 502, 503, 504, 505, 506, 507, 508, 509, 510, 511, 512, 513, 514, 515, 516, 517, 518, 519, 520, 521, 522, 523, 524, 525, 526, 527, 528, 529, 530, 531, 532, 533, 534, 535, 536, 537, 538, 539, 540, 541, 542, 543, 544, 545, 546, 547, 548, 549, 550, 551, 552, 553, 554, 555, 556, 557, 558, 559, 560, 561, 562, 563, 564, 565, 566, 567, 568, 569, 570, 571, 572, 573, 574, 575, 576, 577, 578, 579, 580, 581, 582, 583, 584, 585, 586, 587, 588, 589, 590, 591, 592, 593, 594, 595, 596, 597, 598, 599, 600, 601, 602, 603, 604, 605, 606, 607, 608, 609, 610, 611, 612, 613, 614, 615, 616, 617, 618, 619, 620, 621, 622, 623, 624, 625, 626, 627, 628, 629, 630, 631, 632, 633, 634, 635, 636, 637, 638, 639, 640, 641, 642, 643, 644, 645, 646, 647, 648, 649, 650, 651, 652, 653, 654, 655, 656, 657, 658, 659, 660, 661, 662, 663, 664, 665, 666, 667, 668, 669, 670, 671, 672, 673, 674, 675, 676, 677, 678, 679, 680, 681, 682, 683, 684, 685, 686, 687, 688, 689, 690, 691, 692, 693, 694, 695, 696, 697, 698, 699, 700, 701, 702, 703, 704, 705, 706, 707, 708, 709, 710, 711, 712, 713, 714, 715, 716, 717, 718, 719, 720, 721, 722, 723, 724, 725, 726, 727, 728, 729, 730, 731, 732, 733, 734, 735, 736, 737, 738, 739, 740, 741, 742, 743, 744, 745, 746, 747, 748, 749, 750, 751, 752, 753, 754, 755, 756, 757, 758, 759, 760, 761, 762, 763, 764, 765, 766, 767, 768, 769, 770, 771, 772, 773, 774, 775, 776, 777, 778, 779, 780, 781, 782, 783, 784, 785, 786, 787, 788, 789, 790, 791, 792, 793, 794, 795, 796, 797, 798, 799, 800, 801, 802, 803, 804, 805, 806, 807, 808, 809, 810, 811, 812, 813, 814, 815, 816, 817, 818, 819, 820, 821, 822, 823, 824, 825, 826, 827, 828, 829, 830, 831, 832, 833, 834, 835, 836, 837, 838, 839, 840, 841, 842, 843, 844, 845, 846, 847, 848, 849, 850, 851, 852, 853, 854, 855, 856, 857, 858, 859, 860, 861, 862, 863, 864, 865, 866, 867, 868, 869, 870, 871, 872, 873, 874, 875, 876, 877, 878, 879, 880, 881, 882, 883, 884, 885, 886, 887, 888, 889, 890, 891, 892, 893, 894, 895, 896, 897, 898, 899, 900, 901, 902, 903, 904, 905, 906, 907, 908, 909, 910, 911, 912, 913, 914, 915, 916, 917, 918, 919, 920, 921, 922, 923, 924, 925, 926, 927, 928, 929, 930, 931, 932, 933, 934, 935, 936, 937, 938, 939, 940, 941, 942, 943, 944, 945, 946, 947, 948, 949, 950, 951, 952, 953, 954, 955, 956, 957, 958, 959, 960, 961, 962, 963, 964, 965, 966, 967, 968, 969, 970, 971, 972, 973, 974, 975, 976, 977, 978, 979, 980, 981, 982, 983, 984, 985, 986, 987, 988, 989, 990, 991, 992, 993, 994, 995, 996, 997, 998, 999, 1000.

| SABE Leer..... Escribir..... | SABE Leer..... Escribir..... | Núm. de orden De la inscrip- ción general. | En la Sección.. | APELLIDOS Y NOMBRES | Edad | DOMICILIO | PROFESIÓN | SABE | | |
|------------------------------------|------------------------------------|--|-----------------|---------------------------|------------|------------------|-----------|--|-----------|---------------|
| | | | | | | | | Sí o no elegible pa- ra cargos concejiles | Leer..... | Escribir..... |
| si | si | 138 | 130 | Gargallo Huarque Antonio | 50 | Hortal, 18 | Jornalero | no | no | no |
| no | no | 466 | 131 | Gasias Guallar Pío | 38 | Sused, 2 | Hornero | si | si | si |
| no | no | 468 | 132 | Gaudio Beltrán Feliciano | 67 | Sol, 20 | Jornalero | no | no | no |
| no | no | 469 | 133 | Gaudio Salas Nicolás | 34 | S. Blas, 18 | id. | no | no | no |
| no | no | 472 | 134 | Genzor Grao Mariano | 38 | Pilar, 30 | id. | no | no | no |
| no | no | 473 | 135 | Genzor Lapuente Mariano | 51 | Sol, 3 | Abogado | si | si | si |
| no | no | 474 | 136 | Genzor Vicuña Gregorio | 78 | Pilar, 32 | Jornalero | si | no | no |
| si | no | 475 | 137 | Genzor Salvador José | 41 | Sused, 42 | id. | no | no | no |
| si | no | 477 | 138 | Genzor Salvador Saturnino | 47 | S. Blas, 43 | id. | no | no | no |
| no | si | 478 | 139 | Genzor Serrate Tomás | 49 | Pilar, 30 | id. | no | no | no |
| si | no | 142 | 140 | Genzor López Anaeto | 44 | S. Blas, 4 | id. | si | si | si |
| no | no | 479 | 141 | Gerico Gómez Zenón | 66 | id. 33 | id. | si | no | no |
| si | no | 480 | 142 | Giménez Arrúa Leoncio | 47 | Sol, 20 | id. | si | si | si |
| no | no | 481 | 143 | Giménez Arrúa Mariano | 60 | Sused, 20 | Labrador | si | no | no |
| si | si | 482 | 144 | Giménez Arrúa Paulino | 49 | Pilar, 14 | Jornalero | si | no | no |
| no | si | 483 | 145 | Giménez Pertusa Justo | 59 | Barrio Pilar, 10 | id. | no | no | no |
| no | si | 484 | 146 | Guillén Broto Francisco | 63 | Sused, 46 | id. | si | no | no |
| si | no | 485 | 147 | Guillén López José | 64 | Mayor, 70 | id. | si | no | no |
| si | no | 486 | 148 | Guú Giménez Manuel | 53 | S. Blas, 11 | id. | no | no | no |
| no | no | " | 149 | González Ayuda Félix | 30 | Mayor, 71 | id. | si | no | no |
| no | no | 487 | 150 | González Aznar Joaquín | 67 | S. Blas, 18 | id. | si | no | no |
| no | no | 488 | 151 | González Tena Constancio | 45 | Sol, 32 | id. | si | no | no |
| no | no | 489 | 152 | González Tena Mariano | 49 | Pilar, 3 | id. | si | no | no |
| no | no | 490 | 153 | González Reyes Manuel | 61 | Hortal, 5 | Labrador | si | no | no |
| no | no | 491 | 154 | Gonzalvo Beltran Domingo | 49 | Sol, 2 | Sastre | si | si | si |
| si | si | 494 | 155 | Gómez Bes Vicente | 54 | S. Blas, 20 | Labrador | no | si | si |
| no | no | 496 | 156 | Gómez Rocañin Manuel | 53 | id. 17 | Jornalero | no | no | no |
| no | no | 497 | 157 | Górriz Cortés Candido | 34 | Pilar, 2 | id. | no | no | no |
| si | no | " | 158 | Gracia Aguilar Antonio | 29 | S. Blas, 25 | id. | no | no | no |
| no | no | 499 | 159 | Gracia Ballester Pedro | 41 | id. | id. | no | no | no |
| no | no | " | 160 | Gracia Expósito León | 30 | Barrio Pilar, 2 | id. | no | no | no |
| si | no | 504 | 161 | Gracia Palacios Jacinto | 35 | id. 16 | id. | no | no | no |
| no | no | 505 | 162 | Gracia Expósito Andrés | 41 | S. Blas, 35 | Pastor | no | no | no |
| si | si | 506 | 163 | Gracia Pérez Simón | 49 | id. | id. | no | no | no |
| si | si | " | 164 | Grauliana Tolosa José | 29 | Pilar, 24 | Jornalero | no | no | no |
| no | si | 507 | 165 | Grima Aparicio Fabián | 33 | Sused, 34 | id. | no | no | no |
| si | si | " | 166 | Huete Royo Agustín | 28 | Barrio Pilar, 14 | id. | si | si | si |
| no | si | 509 | 167 | Jarauta Belled Mariano | 52 | Sol, 31 | Confitero | si | no | no |
| si | si | 510 | 168 | Juncosa Blasco Juan | 86 | Barrio Pilar, 10 | Jornalero | si | no | no |
| no | si | 511 | 169 | Jaria Continente Camilo | 53 | Mayor, 74 | Labrador | si | no | no |
| si | si | 512 | 170 | Jariol Amorós Jenaro | 51 | Barrio Pilar, 5 | Jornalero | si | no | no |
| si | si | 514 | 171 | Juncosa Blasco Simón | 76 | id. 10 | id. | si | no | no |
| si | si | 515 | 172 | Juncosa Fanlo Domingo | 44 | id. | id. | no | si | si |
| no | si | " | 173 | Labarta Fanlo Gregorio | 26 | S. Blas, 11 | id. | no | no | no |
| si | si | " | 174 | Labarta Huerta Mariano | 34 | id. 25 | id. | no | no | no |
| no | no | 171 | 175 | Labarta Huerta Simón | 42 | id. 7 | id. | no | no | no |
| si | no | 175 | 176 | Labarta Secé Victorio | 73 | Barrio Pilar, 15 | id. | no | no | no |
| si | no | 516 | 177 | Labarta Muñoz Fructuoso | 79 | Sused, 34 | id. | no | no | no |
| si | si | 517 | 178 | Labarta Fortuño Martín | 53 | id. 12 | Posador | si | no | no |
| no | si | 519 | 179 | Labarta Rocañin Agustín | 49 | id. 30 | Jornalero | si | si | si |
| si | si | 520 | 180 | Laborda Lacosta Gaspar | 51 | Mayor, 70 | id. | no | si | si |
| no | no | " | 181 | Lagá Genzor Mariano | 28 | Sused, 30 | Labrador | si | si | si |
| no | no | 522 | 182 | Lagá Layús Eusebio | 46 | Sol, 41 | id. | no | si | si |
| si | no | " | 183 | Lagraba Ferrer Alejo | 25 | id. 7 | id. | no | si | si |
| si | no | 523 | 184 | Lagraba Ferrer Pablo | 35 | Hortal, 26 | id. | si | si | si |
| si | no | 524 | 185 | Lagraba Lerín Tomás | 68 | Sol, 7 | id. | no | no | no |
| si | no | 525 | 186 | Lambea Laga Calixto | 31 | Sused, 47 | Jornalero | no | no | no |
| si | no | 526 | 187 | Lambea Ribera Joaquín | 53 | id. 24 | id. | si | no | no |
| no | si | 527 | 188 | Laplaza Ruste Santiago | 71 | S. Blas, 2 | id. | si | no | no |
| si | si | 184 | 189 | Larráz Ipas Cecilio | 53 | Sol, 17 | Cafetero | si | si | si |

| Núm. de orden | En la Sección | APELLIDOS Y NOMBRES | Edad | DOMICILIO | PROFESIÓN | SABE | | |
|---------------|---------------|---------------------------|------|------------------|---------------|--|------|----------|
| | | | | | | Si es o no elegible para cargos concejales | Leer | Escribir |
| 530 | 190 | Lasala Broto Isidro | 75 | Hortal, 24 | Labrador | si | si | si |
| 531 | 191 | Lazagra Abenia Simeón | 47 | Sused, 34 | Jornalero | si | no | no |
| 532 | 192 | Lerín Descartín Fermín | 73 | id. 47 | Labrador | si | si | si |
| 533 | 193 | López Abenia Basilio | 58 | Mayor, 70 | Jornalero | si | no | no |
| 534 | 194 | Lopez Abenia Nicolás | 68 | Sused, 45 | Campanero | si | no | no |
| 195 | 195 | López Asensio Manuel | 42 | Barrio Pilar, 10 | Pastor | no | no | no |
| 535 | 196 | López Genzor Gregorio | 32 | Hortal, 14 | Labrador | si | si | si |
| 537 | 197 | López López Juan | 43 | S. Blas, 15 | Jornalero | si | no | no |
| 539 | 198 | López Muñoz Maximino | 37 | Sol, 30 | Presbítero | no | si | si |
| 540 | 199 | López Rubio Domingo | 65 | Hortal, 14 | Labrador | si | si | si |
| 541 | 200 | López Salillas Mateo | 67 | Sused, 29 | Jornalero | no | no | no |
| 205 | 201 | López Val Mariano | 49 | id. 7 | id. | si | no | no |
| 544 | 202 | López Val Gerardo | 33 | id. | id. | no | no | no |
| 543 | 203 | López Val Timoteo | 36 | id. | id. | no | no | no |
| 544 | 204 | Lusilla Navarro Simón | 68 | id. 34 | id. | no | no | no |
| " | 205 | Luy Rocañín Román | 26 | id. 13 | id. | no | no | no |
| 545 | 206 | Luy Sorrosal Salvador | 61 | Hortal, 6 | Labrador | si | no | no |
| 546 | 207 | Marcón Ginés Juan | 69 | S. Blas, 8 | Jornalero | si | no | no |
| 547 | 208 | Marcón Rocañín Bernardino | 32 | id. | id. | si | no | no |
| 548 | 209 | Martínez Arroyo Manuel | 44 | Sto. Domingo, 2 | Comerciante | si | si | si |
| 550 | 210 | Maza Ortiz Manuel | 49 | Corralazas, 1 | Jornalero | si | no | no |
| 552 | 211 | Mesonas Jarauta Martín | 49 | Sol, 20 | id. | si | si | si |
| 553 | 212 | Mesones Marín Esteban | 75 | Sused, 26 | Labrador | si | si | si |
| 554 | 213 | Miguel Gimeno Narciso | 62 | id. 11 | Jornalero | no | no | no |
| " | 214 | Montalban Gaudio Pedro | 29 | S. Blas, 45 | id. | no | no | no |
| " | 215 | Montalban López Clemente | 36 | Sol, 39 | id. | no | si | si |
| 227 | 216 | Montalban Gascón Joaquín | 67 | id. | Labrador | si | no | no |
| 555 | 217 | Morellón Arroyo Virgilio | 36 | Sused, 37 | Guarnicionero | si | si | si |
| 556 | 218 | Morellón Falcón José | 48 | Barrio Pilar, 3 | Jornalero | no | no | no |
| 557 | 219 | Morellón Falcón Manuel | 44 | Sused, 4 | id. | si | no | no |
| 230 | 220 | Morer Albar Francisco | 58 | Mayor, 66 | id. | si | no | no |
| " | 221 | Mumbrú Monrás Vicente | 37 | Hortal, 9 | Empleado | no | si | si |
| 234 | 222 | Mustides Franco Manuel | 41 | Sol, 37 | Jornalero | no | no | no |
| 559 | 223 | Mustides Franco Remigio | 33 | id. 24 | id. | no | no | no |
| 561 | 224 | Ocaso Franco Eloy | 32 | S. Blas, 6 | id. | si | no | no |
| 564 | 225 | Oliván Matosas Pedro | 41 | Sused, 35 | Labrador | si | no | no |
| 237 | 226 | Ortiz Cano Lorenzo | 76 | Sol, 41 | id. | si | no | no |
| 566 | 227 | Paraled Cazo Juan | 64 | Sused, 10 | Jornalero | si | no | no |
| 568 | 228 | Peiro Artigas Pascual | 55 | id. 47 | id. | si | no | no |
| " | 229 | Peiro Pes Luciano | 27 | id. 46 | id. | no | no | no |
| " | 230 | Pérez Delcazo Francisco | 25 | Mayor, 72 | id. | no | no | no |
| " | 231 | Pérez Delcazo Rafael | 28 | id. | Labrador | no | si | si |
| 569 | 232 | Pérez Duarte Juan José | 55 | Pilar, 8 | id. | si | si | si |
| 570 | 233 | Pérez Duarte Mariano | 34 | id. | id. | si | si | si |
| 571 | 234 | Pérez Gamón Desiderio | 46 | Barrio Pilar, 17 | id. | si | si | si |
| 572 | 235 | Pérez Laga Gregorio | 38 | id. 6 | Jornalero | si | no | no |
| 573 | 236 | Pérez Laga Mariano | 47 | Corralaza, 3 | id. | si | no | no |
| 574 | 237 | Pérez Zapater Bernardo | 33 | Sused, 41 | Labrador | si | si | si |
| 575 | 238 | Pes Sarasa Francisco | 73 | Pilar, 16 | id. | si | no | no |
| 576 | 239 | Pes Sarasa Gregorio | 63 | id. 2 | Jornalero | si | no | no |
| 577 | 240 | Pes Sarasa Valentín | 61 | Hortal, 16 | Carpintero | si | si | si |
| 578 | 241 | Polo Laplaza Alejo | 38 | S. Blas, 2 | Jornalero | no | no | no |
| 249 | 242 | Polo Laplaza Serafín | 36 | Pilar, 4 | Carpintero | si | si | si |
| " | 243 | Polo Paraled Martín | 50 | S. Blas, 13 | Jornalero | no | no | no |
| 579 | 244 | Pucyo Rivas Pedro Agustín | 42 | Sol, 22 | Farmacéutico | si | si | si |
| 266 | 245 | Rivera García Nicolás | 43 | Pilar, 15 | Jornalero | si | no | no |
| " | 246 | Rocañín Salillas Miguel | 26 | Sused, 43 | id. | no | no | no |
| 271 | 247 | Roche Cónsul Joaquín | 45 | Sto. Domingo, 10 | id. | no | no | no |
| 581 | 248 | Rocañín Cuen Valero | 64 | Sol, 33 | Propietario | si | si | si |
| 584 | 249 | Rocañín Lagraba Francisco | 66 | S. Blas, 3 | Jornalero | no | no | no |

THE PROVINCE OF NARAGÓN

| No. | Name | Rank | Remarks |
|-----|------|------|---------|
| 1 | | | |
| 2 | | | |
| 3 | | | |
| 4 | | | |
| 5 | | | |
| 6 | | | |
| 7 | | | |
| 8 | | | |
| 9 | | | |
| 10 | | | |
| 11 | | | |
| 12 | | | |
| 13 | | | |
| 14 | | | |
| 15 | | | |
| 16 | | | |
| 17 | | | |
| 18 | | | |
| 19 | | | |
| 20 | | | |
| 21 | | | |
| 22 | | | |
| 23 | | | |
| 24 | | | |
| 25 | | | |
| 26 | | | |
| 27 | | | |
| 28 | | | |
| 29 | | | |
| 30 | | | |
| 31 | | | |
| 32 | | | |
| 33 | | | |
| 34 | | | |
| 35 | | | |
| 36 | | | |
| 37 | | | |
| 38 | | | |
| 39 | | | |
| 40 | | | |
| 41 | | | |
| 42 | | | |
| 43 | | | |
| 44 | | | |
| 45 | | | |
| 46 | | | |
| 47 | | | |
| 48 | | | |
| 49 | | | |
| 50 | | | |

Lista

Numer

also general

- 1
- 2
- 3
- 4
- 6
- 7
- 8
- 9
- 10
- 11
- 12
- 13
- 14
- 15
- 16
- 17
- 18
- 19
- 20
- 21
- 22
- 23
- 24
- 25
- 26
- 27
- 28
- 29
- 30
- 31
- 32
- 33
- 34
- 35
- 36
- 37
- 38
- 39
- 40
- 41
- 42
- 43
- 44
- 45
- 46
- 47
- 48
- 49
- 50