

13.240

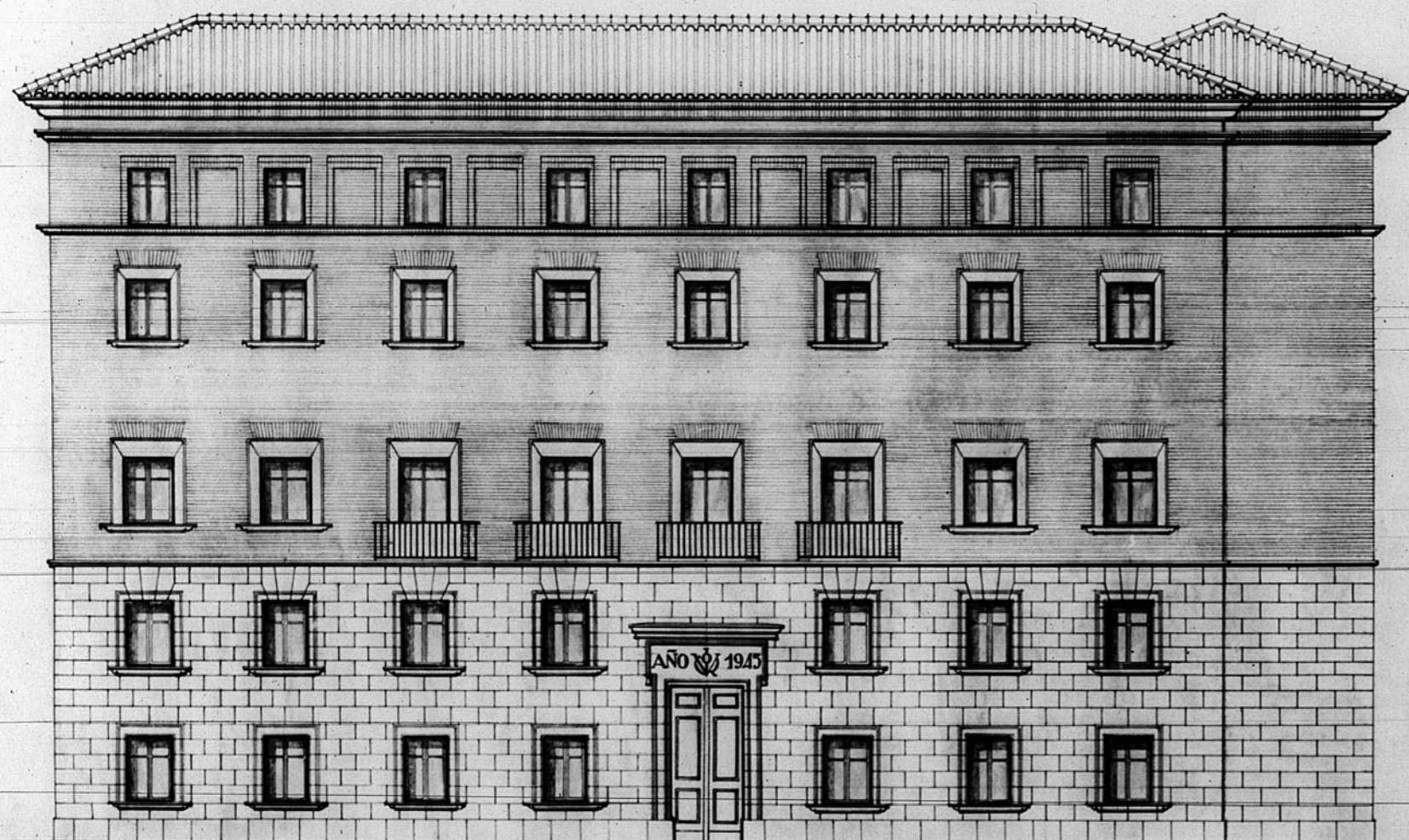

FACHADA POSTERIOR

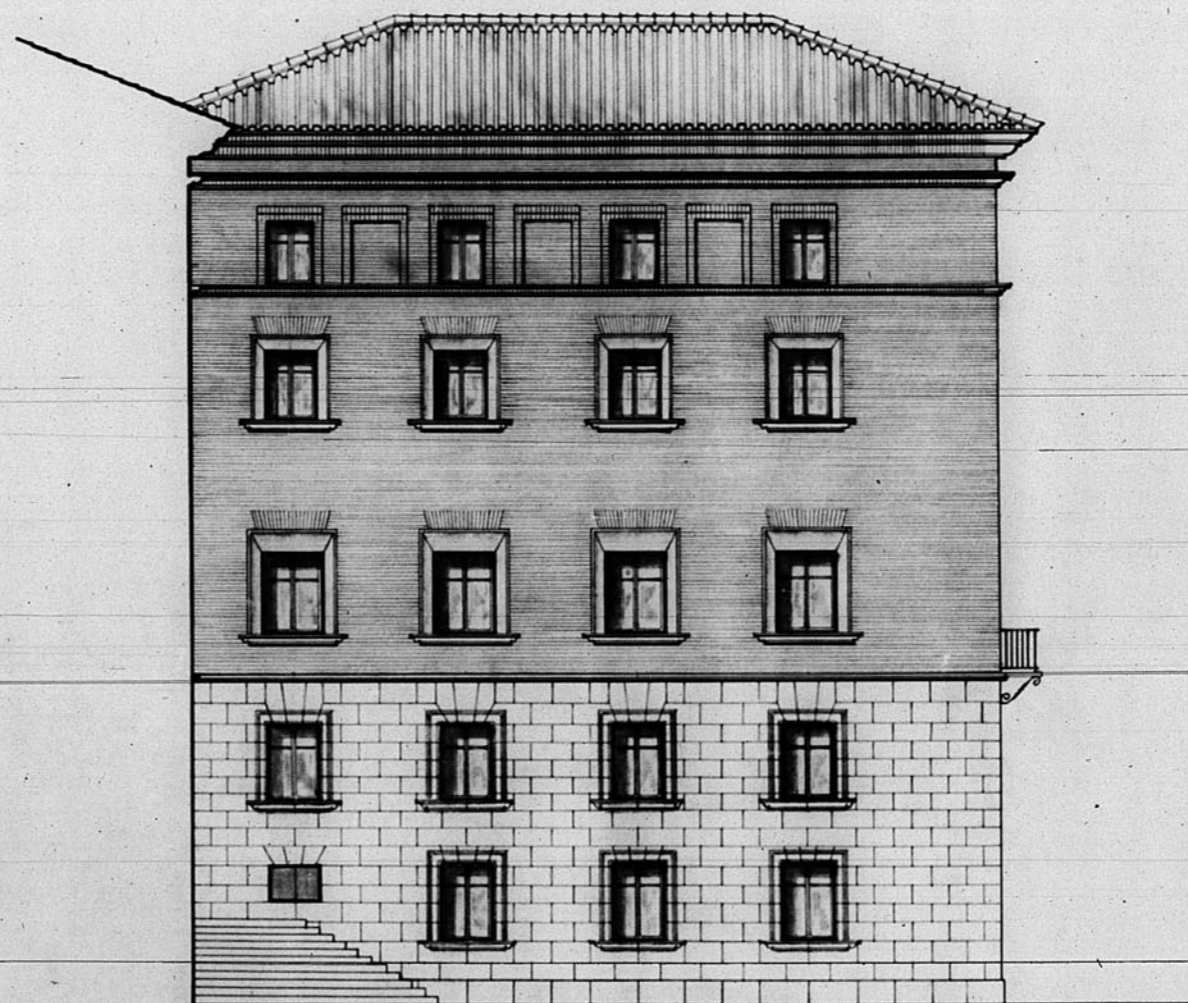

FACHADA LATERAL

Dirección General de Regiones Devastadas
Oficina de Proyecto de la
Región Aragonera

Localidad: Teruel P.^{na}
Arinto: Jefatura de Ingenieros

Planos:	Escalas:
Fachada posterior	1:100
id. lateral	1:100

El ^{vis}Arquitecto Jefe,

Teruel, Septiembre de 1944.

El Arquitecto,
José M. Lapuerta

Modificaciones:

Virador:

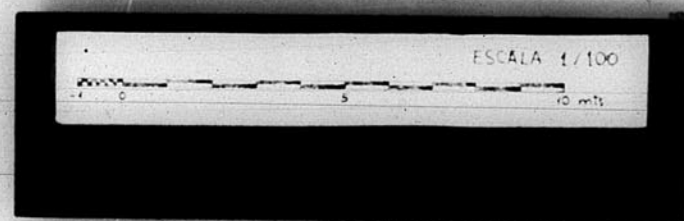

PLANTA DE CONSTRUCCION DE LA PR...
Número de Archivo 686