

# LUMPIAQUE

Lista de los electores de este Municipio, que se publica á los efectos del párrafo 3.º del artículo 16 de la Ley de 26 de Junio de 1890.

## RECTIFICACION DE 1904

SABR

Las...

Las...

Las...

Las...

Las...

Las...

Las...

Las...

Las...

Las...

Las...

Las...

Las...

Las...

Las...

Las...

Las...

Las...

Las...

Las...

Las...

Las...

Las...

Las...

Las...

Las...

Las...

Las...

Las...

Las...

Las...

Las...

Las...

Las...

Las...

Las...

Las...

Las...

Las...

Las...

Las...

Las...

Las...

Las...

Las...

Las...

Las...

Las...

Las...

Las...

Las...

Las...

Las...

Numero de orden	Edad	APELLIDOS Y NOMBRES	DOMICILIO	PROFESIÓN	SABR		
					Si es o no elector por este cargo concejal	Las...	Las...
1	29	Adiego Adiego Florencio	Afuera, 10	Jornalero	Si	No	No
2	33	Adiego Arocena Martin	Larga, 116	Comercio	Si	Si	Si
3	34	Adiego Berges Desiderio	Cuevas	Jornalero	Si	No	No
4	31	Adiego Berges Luis	Afuera, 13	Id.	Si	No	No
5	59	Adiego Bravo Gregorio	Id.	Id.	Si	No	No
6	57	Adiego Bravo Juan	Cuevas	Id.	Si	No	No
7	66	Adiego Bravo Salvador	Id.	Id.	Si	Si	Si
8	49	Adiego Dominguez Benigno	Larga, 83	Labrador	Si	Si	Si
9	47	Adiego Dominguez Tomás	Id. 146	Id.	Si	Si	Si
10	53	Adiego Gil Dionisio	Id. 109	Fabricante	Si	Si	Si
11	43	Adiego Gil Cirilo	Tranca, 4	Comercio	Si	Si	Si
12	35	Adiego Gil Marcial	Plaza, 4	Labrador	Si	Si	Si
13	32	Adiego Gil Guillermo	Barrio Verde, 1	Id.	Si	Si	Si
14	39	Adiego Ibarra Patricio	San Vicente, 10	Carretero	Si	Si	Si
15	39	Adiego Navarro Marcelo	Tranca, 5	Secretario	Si	Si	Si
16	29	Adiego Moreno Marcos	Larga, 109	Fabricante	Si	Si	Si
17	26	Adiego Moreno Antonio	Tranca, 4	Labrador	Si	Si	Si
18	49	Adiego Navarro Mateo	Iglesia, 1	Militar	Si	Si	Si
19	34	Adiego Lorente Julián	Plaza, 4	Labrador	Si	Si	Si
20	44	Albalá Luzán Francisco	Larga, 122	Comercio	Si	Si	Si
21	34	Alda Bravo Mariano	Id. 50	Del campo	Si	Si	Si
22	54	Alda Inés Vicente	Id. 10	Id.	Si	No	No
23	34	Alda Navarro Mariano	Id. 154	Labrador	Si	Si	Si
24	31	Alda Torrijos Joaquín	Id. 63	Del campo	Si	Si	Si
25	28	Alda Torrijos Luis	Id. 4	Id.	Si	Si	Si
26	54	Almazán Gaspar Antonio	San Vicente, 31	Id.	Si	No	No
27	29	Alda Sánchez Esteban	Terrerros, 22	Id.	Si	No	No
28	34	Almazán Sanz Antonio	San Vicente, 31	Id.	Si	No	No
29	54	Anadón Menés Hilario	Baja, 1	Id.	Si	No	No
30	57	Andrés Alda Juan	Tranca, 14	Id.	Si	No	No
31	54	Andrés Alda Mariano	Puente, 5	Jornalero	Si	No	No
32	53	Andrés Adiego Manuel	Cuevas	Labrador	Si	No	No
33	76	Andrés Alanzán Francisco	San Vicente, 9	Del campo	Si	No	No
34	65	Andrés Alanzán Pablo	Id. 27	Id.	Si	No	No
35	28	Andrés Cuartero Juan	Baja, 4	Jornalero	Si	No	No
36	27	Andrés Martínez Pablo	San Vicente, 31	Labrador	Si	Si	Si
37	46	Andrés Minardo Eugenio	Baja, 9	Jornalero	Si	Si	Si
38	43	Andrés Minardo Mariano	Larga, 62	Labrador	Si	No	No
39	51	Andrés Minardo Gervasio	Id. 89	Id.	Si	No	No
40	40	Andrés Minardo Valero	Id. 59	Jornalero	Si	No	No
41	41	Andrés Murillo Santiago	Cuevas	Id.	Si	No	No
42	38	Andrés Murillo Faustino	San Vicente, 33	Del campo	Si	Si	Si
43	42	Andrés Trasobares Pablo	Larga, 151	Jornalero	Si	Si	Si
44	31	Andrés Trasobares José	Id. 95	Id.	Si	No	No
45	31	Andrés Trebol Celestino	San Vicente, 27	Id.	Si	No	No
46	51	Ariza Garcia Mariano	Eras, 9	Labrador	Si	Si	Si
47	31	Ariza Lorente Lorenzo	Terrerros, 2	Id.	Si	Si	Si
48	27	Ariza Lorente Máximo	Id.	Id.	Si	Si	Si
49	29	Ariza Lorente José	Eras, 9	Id.	Si	No	No
50	65	Armán Sabras Agustín	Larga, 25	Jornalero	Si	Si	Si
51	36	Aznar Maisanava Gregorio	Baja, 9	Id.	Si	Si	Si
52	69	Balsas Lahuerta Feliciano	Larga, 121	Id.	Si	Si	Si
53	41	Baltueña Gil Eusebio	Id. 144	Id.	Si	Si	Si
54	44	Barranco Sola Pedro	Afuera	Molinero	Si	Si	Si
55	49	Berroya Astarbe Santiago	Larga, 11	Cantero	Si	No	No
56	32	Blasco Adiego José	San Vicente, 13	Jornalero	Si	Si	Si
57	51	Blasco Calvo Hermenegildo	Larga, 23	Labrador	Si	No	No
58	61	Blasco Garijo Domingo	Cuevas	Jornalero	Si	Si	Si
59	46	Blasco Lasheras Zacarias	Tranca, 3	Id.	Si	Si	Si
60	29	Blasco Lorente Mateo	Larga, 111	Id.	Si	Si	Si

Número de orden	Edad	APELLIDOS Y NOMBRES	DOMICILIO	PROFESIÓN	SABER		
					Si se o no eligible pa- ra cargos consueles	Leer	Escritura
61	31	Blasco Lorente Juan Vicente	Larga, 170	Jornalero	Si	Si	Si
62	42	Blasco Segura Jacinto	Id. 142	Id.	Si	No	No
63	33	Blasco Segura Gabriel	Id.	Id.	Si	No	No
64	39	Bravo Alda Pablo	San Vicente, 8	Del campo	Si	Si	Si
65	27	Bravo Andrés Santiago	Afueras, 2	Jornalero	Si	No	No
66	28	Bravo Andrés Dionisio	Id. 3	Id.	Si	Si	Si
67	32	Bravo Andrés Mariano	Larga, 25	Id.	Si	No	No
68	41	Bravo Andrés Benito	Id. 70	Id.	Si	Si	Si
69	71	Bravo Blasco Cecilio	Id. 84	Id.	Si	No	No
70	30	Bravo Bravo Aniceto	Id. 72	Albañil	Si	Si	Si
71	63	Bravo Cuartero Nicolás	Terreros, 11	Id.	Si	Si	Si
72	74	Bravo Echeverría Santos	Larga, 81	Labrador	Si	No	No
73	29	Bravo Maisanava Emeterio	Id. 68	Cortador	Si	Si	Si
74	58	Bravo Martínez Francisco	Afueras, 1	Labrador	Si	No	No
75	41	Bravo Noguerras José	Cuevas	Jornalero	Si	No	No
76	36	Bravo Noguerras Luis	Larga, 117	Comercio	Si	Si	Si
77	57	Bravo Trasobares Guillermo	Id. 76	Propietario	Si	Si	Si
78	50	Bravo Vera Tomás	Terreros, 8	Alfarero	Si	Si	Si
79	56	Bravo Vera Mariano	Larga, 140	Propietario	Si	Si	Si
80	32	Bravo Vicente Sixto	Id. 86	Jornalero	Si	Si	Si
81	51	Burgos Martínez Manuel	Iglesia, 12	Labrador	Si	No	No
82	43	Calvo Alhambra Pedro	Cuevas	Jornalero	Si	No	No
83	46	Calvo Alhambra Justo	Id.	Id.	Si	No	No
84	36	Calvo Alhambra Rafael	Id.	Id.	Si	No	No
85	60	Calvo Bazán José	Larga, 27	Id.	Si	No	No
86	32	Calvo Cuartero Basilio	San Vicente, 2	Id.	Si	No	No
87	30	Calvo Cuartero Ildfonso	Afueras, 5	Id.	Si	Si	Si
88	28	Calvo Cuartero José	Larga, 25	Id.	Si	Si	Si
89	53	Calvo Blasco José	Cuevas	Id.	Si	No	No
90	41	Calvo Zamorano Eusebio	Larga, 34	Id.	Si	No	No
91	58	Carrascón Benedí Antonio	Cuevas	Id.	Si	No	No
92	32	Carrascón Arilla Tomás	Afueras	Id.	Si	No	No
93	50	Cimorra Tierra Agustin	Cuevas	Id.	Si	No	No
94	58	Correas Benedí Mariano	San Vicente, 7	Id.	Si	No	No
95	32	Correas Andrés Cirilo	Larga, 59	Id.	Si	No	No
96	29	Correas Labella Mariano	Id. 161	Del campo	Si	No	No
97	73	Cotela Lasheras Antonio	Afueras	Molinero	Si	No	No
98	28	Cuartero Adiego Ricardo	Cuevas	Jornalero	Si	No	No
99	41	Cuartero García Mariano	Larga, 23	Id.	Si	Si	Si
100	71	Cuartero Garijo Timoteo	Id. 28	Id.	Si	No	No
101	59	Cuartero Garijo Mariano	Id. 40	Id.	Si	No	No
102	42	Cuartero Ibáñez Tomás	Plaza, 3	Id.	Si	Si	Si
103	49	Cuartero Ibáñez Jorge	Cuevas	Id.	Si	No	No
104	46	Cuartero Ibáñez José	Id.	Id.	Si	No	No
105	54	Cuartero Ibáñez Joaquín	Id.	Id.	Si	No	No
106	26	Cuartero Lorente Clemente	Larga, 40	Id.	Si	No	No
107	28	Cuartero Lorente Miguel	Id.	Id.	Si	No	No
108	40	Cuartero Medrano Anacleto	Afueras	Id.	Si	Si	Si
109	48	Curiel Puertas Francisco	Barrio Verde, 3	Cantero	Si	No	No
110	31	Casanova Berges Joaquín	Larga, 9	Jornalero	Si	No	No
111	71	Diez Crespo Antonio	Baja, 12	Labrador	Si	No	No
112	25	Domínguez Almenara Pablo	Terreros, 13	Jornalero	Si	Si	Si
113	70	Domínguez Bravo Pedro	Iglesia, 4	Id.	Si	No	No
114	26	Domínguez Bravo Policarpo	Afueras, 17	Labrador	Si	Si	Si
115	40	Domínguez Almenara Pedro	Larga, 114	Id.	Si	Si	Si
116	25	Domínguez Andrés Alfonso	Puente, 7	Jornalero	Si	No	No
117	58	Domínguez Costa Mariano	Id.	Labrador	Si	No	No
118	25	Domínguez Domínguez Francisco	Larga, 61	Jornalero	Si	Si	Si
119	40	Domínguez García Manuel	Baja, 17	Id.	Si	No	No
120	65	Domínguez Lomero Francisco	Larga, 63	Labrador	Si	No	No

Numero de or

De la Inscrip- ción general	96	98	99	100	101	104	105	110	111	113	115	116	117	118	119	120	122	125	126	128	129	130	131	132	133	134	137	138	140	141	142	143	145	147	150
--------------------------------	----	----	----	-----	-----	-----	-----	-----	-----	-----	-----	-----	-----	-----	-----	-----	-----	-----	-----	-----	-----	-----	-----	-----	-----	-----	-----	-----	-----	-----	-----	-----	-----	-----	-----

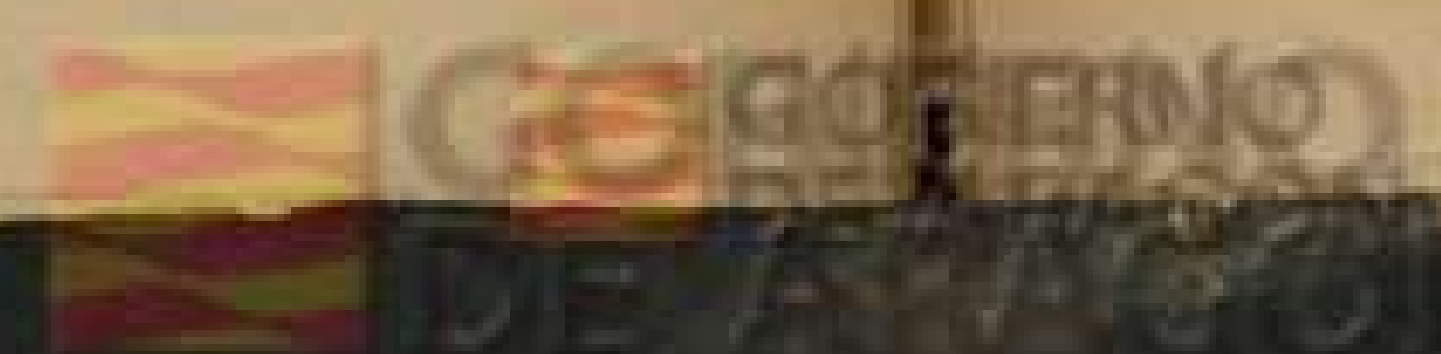

Número de orden	De la Inscripción	No la Inscripción	APELLIDOS Y NOMBRES	Edad	DOMICILIO	PROFESIÓN	SABER		
							Si es o no apto para los cargos consueles	Letras	Escritura
96	121		Dominguez Lorente Basilio	57	Larga, 12	Jornalero	Si	No	No
	122		Dominguez Dominguez Manuel	29	Iglesia, 14	Id.	Si	No	No
98	123		Dominguez Lengua Simeón	51	San Vicente, 5	Del campo	Si	Si	Si
	124		Dominguez Miralsol Gregorio	37	Larga, 41	Id.	Si	No	No
	125		Dominguez Val Donato	43	Id. 85	Practicante	Si	Si	Si
99	126		Embid Lorente Manuel	41	Id. 89	Propietario	Si	Si	Si
100	127		Embid Lorente Tomás	39	San Vicente, 33	Id.	Si	Si	Si
	128		Escartin Latorre Ponciano	51	Larga, 2	Guarnicionero	Si	Si	Si
	129		Escuer Lorente Manuel	41	Id. 133	Propietario	Si	Si	Si
101	130		Escuer Lorente Mariano	39	Terrerros, 11	Labrador	Si	No	No
	131		Ferrer Gracia Francisco	68	Afuera	Jornalero	Si	No	No
104	132		Ferrer Galé Pascual	34	Larga, 29	Id.	Si	No	No
	133		Forcén Lasheras Cirilo	42	Tranca, 2	Herrero	Si	Si	Si
105	134		Gargallo Andrés José María	31	Id. 1	Presbitero	No	Si	Si
	135		García Cuartero Francisco	37	Iglesia, 3	Jornalero	Si	Si	Si
110	136		García Ibáñez Fernando	65	Larga, 26	Labrador	Si	No	No
111	137		García Lorente Zacarias	10	Id. 150	Id.	Si	No	No
	138		García Lorente Vicente	31	Id. 6	Id.	Si	Si	Si
113	139		García Morales Hipólito	29	Id. 137	Del campo	Si	Si	Si
	140		García Noguera Luis	38	Id. 135	Cortador	Si	Si	Si
	141		Garza Romeo Miguel	38	San Vicente, 25	Jornalero	Si	No	No
115	142		Garijo García Mariano	60	Larga, 11	Id.	Si	No	No
116	143		Garijo García Luis	70	Id. 15	Del campo	Si	No	No
117	144		Garijo García Valero	50	Id. 26	Id.	Si	No	No
	145		Garijo Vicente Alberto	31	Id. 15	Id.	Si	No	No
	146		Gavete Bosque Mariano	37	Tranca, 12	Cortador	Si	No	No
118	147		Gavete Mareca Eusebio	44	Barrio Verde, 5	Jornalero	Si	No	No
119	148		Gavete Mareca Zacarias	18	Cuevas	Id.	Si	No	No
120	149		Gavete Mareca Conrado	40	Id.	Id.	Si	No	No
	150		Gavete Miranda Apolinar	28	Id.	Id.	Si	No	No
122	151		Gavete Velilla Cristóbal	74	Terrerros, 26	Id.	Si	No	No
125	152		Gilaberte Lorente Matias	50	San Vicente, 23	Id.	Si	Si	Si
126	153		Gilaberte Ramos Antonio	79	Cuevas	Id.	Si	No	No
128	154		Gómez Alda Francisco	60	Tranca, 18	Id.	Si	Si	Si
129	155		Gómez Alda José	57	Larga, 40	Id.	Si	No	No
	156		Gómez Pérez Antonio	45	Id. 131	Id.	Si	No	No
	157		Gómez Calvo Lázaro	27	Id. 44	Id.	Si	Si	Si
130	158		González Alda Manuel	67	Terrerros, 25	Propietario	Si	Si	Si
	159		González Alda Feliciano	40	Id. 18	Jornalero	Si	Si	Si
131	160		González Alda Teodoro	63	San Vicente, 33	Propietario	Si	Si	Si
132	161		González Adiego Lucas	18	Larga, 108	Del campo	Si	Si	Si
133	162		González Almenara Justo	59	Eras, 1	Id.	Si	Si	Si
	163		González Lorente Félix	32	San Vicente, 33	Id.	Si	Si	Si
134	164		Gracia Bravo Miguel	40	Id. 7	Id.	Si	No	No
	165		Gracia Bravo Dámaso	37	Afuera	Id.	Si	No	No
	166		Gracia Dominguez Serafin	47	Cuevas	Pastor	Si	No	No
137	167		Gracia Martínez Manuel	57	Larga, 96	Albañil	Si	No	No
	168		Gracia Viruete Manuel	35	Cuevas	Jornalero	Si	Si	Si
138	169		Grima Adiego Faustino	55	San Vicente, 43	Id.	Si	Si	Si
140	170		Grima Fajardo Atanasio	57	Eras, 7	Labrador	Si	No	No
141	171		Grima Fraguas Manuel	74	Cuevas	Jornalero	Si	No	No
142	172		Grima Inés Dámaso	41	Id.	Id.	Si	No	No
143	173		Grima Inés Mariano	40	Id.	Id.	Si	No	No
	174		Grima Pable Vicente	52	Id.	Id.	Si	No	No
145	175		Grima Inés Braulio	46	Id.	Id.	Si	No	No
	176		Grima Rodríguez Francisco	28	Eras, 7	Del campo	Si	No	No
	177		Grima Rodríguez José	26	Id.	Id.	Si	Si	Si
	178		Guallart de Ito Esteban	64	Iglesia, 8	Jornalero	Si	Si	Si
147	179		Heredia Miralsol Antonio	59	Puente, 6	Labrador	Si	Si	Si
150	180		Ibáñez Vicente Juan	60	Larga, 68	Id.	Si	No	No

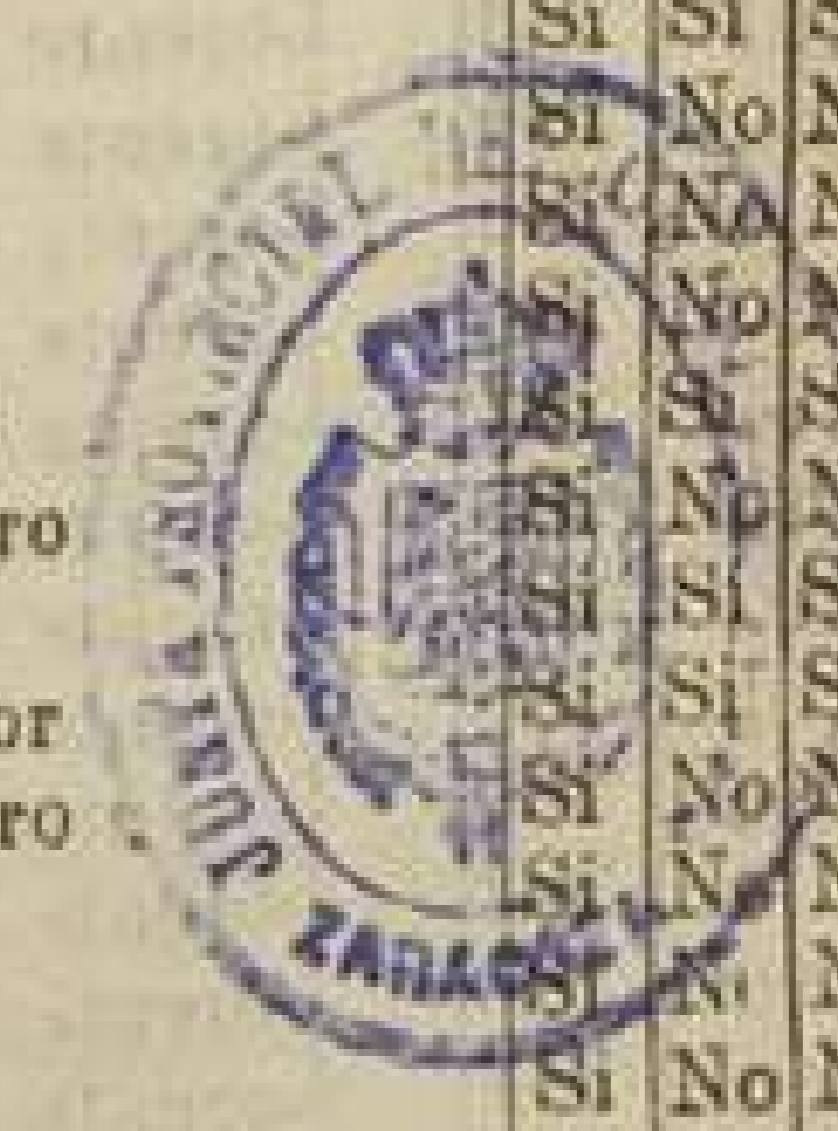

Número de orden		APELLIDOS Y NOMBRES	Edad	DOMICILIO	PROFESIÓN	SABI			Número de orden
De la Inscripción general	De la Inscripción Especial					Si se o no está habilitado para ejercer concejil	Labr.	Indust.	
151	181	Jus Ariza Domingo	32	Terreros, 3	Jornalero	Si	No	No	212
152	182	Laguna Sebastián Calixto	63	Cuevas	Pastor	Si	No	No	213
153	183	Laguna Ibañez Miguel	33	Id.	Id.	Si	Si	Si	214
154	184	Lahuerta Caravantes Antonio	42	Id.	Jornalero	Si	No	No	215
155	185	Lasheras Gracia Marcos	39	Larga, 141	Id.	Si	Si	Si	216
156	186	Lasheras Gracia Jesús	31	Id. 76	Id.	Si	Si	Si	217
157	187	Lasala Aspiroz Teodoro	61	Plaza Iglesia, 2	Veterinario	Si	Si	Si	218
158	188	Langarita Jaca Manuel	38	Iglesia, 10	Carpintero	Si	Si	Si	219
159	189	Latorre Mateos Pablo	44	Terreros, 23	Sastre	Si	Si	Si	220
160	190	Lázaro Tremiú Dionisio	45	Eras, 4	Del campo	Si	No	No	221
161	191	López López Manuel	60	Puente, 3	Ambulante	Si	No	No	222
162	192	Lorente Alda José	37	Baja, 3	Del campo	Si	Si	Si	223
163	193	Lorente Almaluez Miguel	40	Terreros, 12	Labrador	Si	No	No	224
164	194	Lorente Ariza Alejandro	31	San Vicente, 19	Id.	Si	Si	Si	225
165	195	Lorente Ariza Patricio	53	Larga, 112	Id.	Si	No	No	226
166	196	Lorente Alda Manuel	41	Cuevas	Del campo	Si	No	No	227
167	197	Lorente Almaluez Fernando	46	Larga, 70	Labrador	Si	No	No	228
168	198	Lorente Aznar Mariano	66	Afuera	Propietario	Si	No	No	229
169	199	Lorente Aznar José	76	Larga, 127	Id.	Si	Si	Si	230
170	200	Lorente Ariza Antonio	45	Cuevas	Jornalero	Si	Si	Si	231
171	201	Lorente Bravo Simeón	46	Baja, 19	Id.	Si	Si	Si	232
172	202	Lorente Bravo Juan	30	San Vicente, 35	Del campo	Si	No	No	233
173	203	Lorente Bravo Basilio	26	Id. 31	Id.	Si	Si	Si	234
174	204	Lorente Dominguez Faustino	64	Larga, 172	Labrador	Si	No	No	235
175	205	Lorente Dominguez Fidel	28	Id. 156	Id.	Si	Si	Si	236
176	206	Lorente Dominguez Melchor	26	Id. 21	Id.	Si	No	No	237
177	207	Lorente Dominguez Juan	39	Terreros, 17	Id.	Si	Si	Si	238
178	208	Lorente Ferrer Ramón	40	Larga, 1	Algucil	Si	Si	Si	239
179	209	Lorente Ferrer Francisco	44	Afuera, 8	Guarda	Si	Si	Si	240
180	210	Lorente González Manuel	36	Larga, 182	Labrador	Si	No	No	241
181	211	Lorente González Pedro	39	Eras, 5	Id.	Si	Si	Si	242
182	212	Lorente Lorente Carlos	31	Terreros, 6	Id.	Si	Si	Si	243
183	213	Lorente Lorente Eloy	28	Puente, 1	Id.	Si	Si	Si	244
184	214	Lorente Lorente Eusebio	30	Larga, 135	Id.	Si	No	No	245
185	215	Lorente Lorente Mariano	41	Terreros, 9	Id.	Si	Si	Si	246
186	216	Lorente Lorente Cristóbal	55	Larga, 178	Id.	Si	No	No	247
187	217	Lorente Lorente Cirilo	44	San Vicente, 31	Id.	Si	No	No	248
188	218	Lorente Martín Mariano	65	Terreros, 19	Propietario	Si	Si	Si	249
189	219	Lorente Martínez Francisco	40	Larga, 87	Del campo	Si	No	No	250
190	220	Lorente Martínez Ambrosio	26	Id. 59	Aibañil	Si	Si	Si	251
191	221	Lorente Martínez Antonino	28	Barrio Verde, 4	Del campo	Si	No	No	252
192	222	Lorente Martínez Paulino	31	Larga, 51	Blancuero	Si	Si	Si	253
193	223	Lorente Medrano Martín	60	Id. 135	Propietario	Si	Si	Si	254
194	224	Lorente Medrano Alejandro	58	San Vicente, 19	Id.	Si	Si	Si	255
195	225	Lorente Medina Pedro	37	Larga, 96	Jornalero	Si	No	No	256
196	226	Lorente Moreno Manuel	52	Id. 1	Id.	Si	No	No	257
197	227	Lorente Navarro Francisco	57	Id. 19	Labrador	Si	Si	Si	258
198	228	Lorente Navarro Benigno	42	Id. 113	Id.	Si	Si	Si	259
199	229	Lorente Navarro Pedro	62	Id. 84	Del campo	Si	No	No	260
200	230	Lorente Navarro Faustino	38	Id. 32	Jornalero	Si	No	No	261
201	231	Lorente Navarro Eusebio	44	Id. 136	Labrador	Si	Si	Si	262
202	232	Lorente Navarro Manuel	62	Id. 47	Propietario	Si	Si	Si	263
203	233	Lorente Ruiz Juan	51	Tranca, 6	Labrador	Si	Si	Si	264
204	234	Lorente Ruiz Lorenzo	46	Larga, 98	Id.	Si	Si	Si	265
205	235	Lorente Regaño Francisco	65	Eras, 2	Propietario	Si	No	No	266
206	236	Lorente Regaño Raimundo	58	Barrio Verde, 6	Jornalero	Si	No	No	267
207	237	Lorente Regaño Amado	51	Larga, 58	Labrador	Si	Si	Si	268
208	238	Lorente Sevilla Pedro	27	Cuevas	Jornalero	Si	No	No	269
209	239	Lorente Trasobares Luis	55	San Vicente, 29	Guarda	Si	Si	Si	270
210	240	Lorente Trasobares Mariano	43	Afuera	Comercio	Si	Si	Si	271

N	SABE			Número de orden	APELLIDOS Y NOMBRES	Edad	DOMICILIO	PROFESIÓN	SABE		
	Si no es elegible por causas conexas								Si no es elegible por causas conexas		
	Laer.	Laer.	Laer.						Laer.	Laer.	Laer.
Si	No	No	212	241	Lozano Andrés Manuel	62	Larga, 101	Del campo	Si	No	No
Si	No	No	»	242	Lozano Ariza Tomás	31	Afuera	Jornalero	Si	No	No
Si	Si	Si	214	243	Lozano Trasobares Francisco	54	Baja, 8	Id.	Si	Si	Si
Si	No	No	»	244	Lozano Vicente Santiago	45	Cuevas	Id.	Si	No	No
Si	Si	Si	216	245	Maella Gómez Antonio	68	Afuera	Labrador	Si	No	No
Si	Si	Si	217	246	Maella Miralsol Pedro	58	Baja, 17	Jornalero	Si	No	No
Si	Si	Si	»	247	Maella Vicente Bartolomé	36	Cuevas	Id.	Si	No	No
Si	Si	Si	»	248	Martin Martínez Juan	32	Larga, 83	Labrador	Si	No	No
Si	No	No	220	249	Martínez Adiego Bienvenido	46	Baja, 2	Jornalero	Si	No	No
Si	No	No	221	250	Martínez Adiego Maximino	53	Iglesia, 2	Del campo	Si	Si	Si
Si	Si	Si	222	251	Martínez Adiego Domingo	58	Larga, 57	Id.	Si	No	No
Si	No	No	223	252	Martínez Adiego Valero	56	Cuevas	Id.	Si	No	No
Si	Si	Si	»	253	Martínez Blasco Manuel	28	Iglesia, 14	Id.	Si	No	No
Si	Si	Si	»	254	Martínez Lorente Melchor	36	Cuevas	Jornalero	Si	No	No
Si	No	No	224	255	Martínez Lorente Jenaro	46	Larga, 85	Del campo	Si	Si	Si
Si	No	No	»	256	Martínez Lorente Francisco	32	Eras, 5	Id.	Si	Si	Si
Si	No	No	226	257	Martínez Trasobares Manuel	61	Iglesia, 16	Id.	Si	No	No
Si	Si	Si	227	258	Martínez Vicente Manuel	64	Eras, 5	Propietario	Si	Si	Si
Si	Si	Si	229	259	Martínez Vicente Vicente	60	Larga, 31	Id.	Si	Si	Si
Si	Si	Si	230	260	Medina Domínguez José	73	Id. 111	Jornalero	Si	No	No
Si	Si	Si	232	261	Medrano Bazán Juan	70	Id. 178	Labrador	Si	No	No
Si	No	No	233	262	Medrano Ruiz Manuel	39	Id. 68	Id.	Si	No	No
Si	Si	Si	»	263	Medrano Ruiz Mariano	33	Id. 176	Id.	Si	Si	Si
Si	No	No	234	264	Minardo Montesinos Alejandro	70	Id. 120	Del campo	Si	No	No
Si	Si	Si	235	265	Minardo Montesinos Manuel	71	Baja, 17	Id.	Si	No	No
Si	No	No	237	266	Miralsol Almaluez Pedro	68	Larga, 43	Id.	Si	No	No
Si	Si	Si	240	267	Miranda Saldaña Francisco	58	Id. 45	Id.	Si	No	No
Si	Si	Si	241	268	Miranda Saldaña Pedro	60	Id. 147	Id.	Si	No	No
Si	Si	Si	»	269	Modrego Adiego Pablo	56	Id. 126	Militar	Si	Si	Si
Si	No	No	»	270	Montón Bernal Joaquín	36	Id. 156	Del campo	Si	Si	Si
Si	Si	Si	243	271	Montón González Tomás	72	Afuera	Labrador	Si	Si	Si
Si	Si	Si	245	272	Moreno Va Juan	52	Larga, 162	Jornalero	Si	No	No
Si	Si	Si	»	273	Moreno Calvo Lino	35	Terreros, 4	Id.	Si	No	No
Si	No	No	»	274	Moreno Calvo Manuel	31	Larga, 118	Id.	Si	No	No
Si	Si	Si	247	275	Moreno Lasheras Mariano	57	Tranca, 12	Labrador	Si	No	No
Si	No	No	248	276	Moreno Lasheras Juan	50	Cuevas	Jornalero	Si	No	No
Si	No	No	249	277	Moreno Lasheras Lino	60	Larga, 118	Labrador	Si	No	No
Si	Si	Si	»	278	Moreno Vicente Juan	32	Terreros, 16	Jornalero	Si	Si	Si
Si	No	No	250	279	Muñoz Andrés Pedro	50	Larga, 180	Labrador	Si	Si	Si
Si	Si	Si	251	280	Muñoz Andrés Fernando	53	Id. 116	Comerciante	Si	Si	Si
Si	No	No	252	281	Muñoz Embid Pedro	39	Cuevas	Jornalero	Si	No	No
Si	Si	Si	255	282	Muñoz Lacasa Salvador	83	Larga, 146	Del campo	Si	No	No
Si	Si	Si	256	283	Muñoz Maella Bernardo	41	Terreros, 27	Comercio	Si	Si	Si
Si	Si	Si	257	284	Muñoz Maella Mariano	47	Larga, 17	Del campo	Si	No	No
Si	No	No	259	285	Muñoz Maella Manuel	56	Id. 16	Jornalero	Si	No	No
Si	No	No	»	286	Muñoz Maella Tomás	37	Afuera	Id.	Si	No	No
Si	Si	Si	»	287	Navarro Alda Teodoro	27	Larga, 26	Del campo	Si	No	No
Si	Si	Si	261	288	Navarro Enguid José	42	Cuevas	Id.	Si	No	No
Si	No	No	262	289	Navarro Enguid Pascual	55	Larga, 20	Id.	Si	Si	Si
Si	No	No	266	290	Navarro Lorente Tomás	67	Id. 54	Propietario	Si	Si	Si
Si	Si	Si	269	291	Nogueras Ariza Pablo	52	Id. 55	Comercio	Si	Si	Si
Si	Si	Si	270	292	Nogueras Alda Cirilo	86	Terreros, 6	Del campo	Si	No	No
Si	Si	Si	271	293	Nogueras Alda Basilio	73	Larga, 120	Id.	Si	No	No
Si	Si	Si	272	294	Nogueras Blasco Joaquín	40	Tranca, 10	Labrador	Si	No	No
Si	No	No	»	295	Nogueras Blasco Manuel	36	Larga, 142	Id.	Si	No	No
Si	No	No	»	296	Nogueras Carqui Fernando	26	Cuevas	Jornalero	Si	No	No
Si	Si	Si	273	297	Nogueras Cuartero Juan	50	Terreros, 6	Médico	Si	Si	Si
Si	No	No	»	298	Nogueras Blasco Santiago	31	Id. 18	Labrador	Si	Si	Si
Si	Si	Si	»	299	Nogueras García Mariano	30	Baja, 6	Del campo	Si	Si	Si
Si	Si	Si	»	300	Nogueras Romero Manuel	29	Terreros, 6	Practicante	Si	Si	Si



BOLETIN OFICIAL EXTRAORDINARIO

Número de orden		APELLIDOS Y NOMBRES	Edad	DOMICILIO	PROFESIÓN	SABE		
De la localidad de la provincia	En la localidad de la provincia					Si es o no elegible para los cargos concejales	Leer	Escribir
276	301	Orga Laborda Vicente	39	Cuevas	Jornalero	Si	Si	Si
	302	Pérez Barrachina Joaquín	36	Eras, 6	Id.	Si	No	No
	303	Pérez Gaña Florencio	37	Cuevas	Id.	Si	No	No
	304	Pérez Manuel	27	Larga, 6	Id.	Si	No	No
	305	Pérez Navarro Juan	27	Id. 90	Del campo	Si	Si	Si
	306	Perulán González Carmelo	30	Id. 126	Comercio	Si	Si	Si
	307	Perulán Sola Juan	59	Id. 118	Propietario	Si	Si	Si
	308	Romero Soler Gregorio	48	Id. 134	Jornalero	Si	No	No
	309	Rodríguez Bravo Gregorio	28	Id. 123	Del campo	Si	No	No
	310	Román Gutiérrez Ignacio	27	Baja, 19	Jornalero	Si	Si	Si
	311	Rodríguez Bravo Raimundo	33	Larga, 54	Labrador	Si	No	No
279	312	Rodríguez Lorente Antonio	54	San Vicente, 39	Id.	Si	No	No
280	313	Rodríguez Lorente Sebastián	51	Id. 41	Id.	Si	No	No
	314	Rodríguez Navarro Prudencio	28	Id. 49	Del campo	Si	Si	Si
281	315	Rodrigo Calonge Francisco	65	Cuevas	Jornalero	Si	No	No
282	316	Rodrigo Domínguez Tomás	39	Id.	Id.	Si	No	No
287	317	Sáenz Pérez Pantaleón	53	Larga, 52	Del campo	Si	Si	Si
	318	Sáenz Pastor Pedro	29	Cuevas	Pastor	Si	Si	Si
	319	Sáenz Pérez Anacleto	56	Id.	Id.	Si	Si	Si
288	320	Saldaña Bravo José	80	Baja, 17	Del campo	Si	No	No
289	321	Saldaña Calvo José	59	Id. 6	Id.	Si	No	No
	322	Sanz González Fermín	37	Larga, 138	Id.	Si	Si	Si
	323	Sanz González Mariano	35	Barrio Verde, 3	Jornalero	Si	Si	Si
	324	Sanz Lorente Miguel	26	Larga, 109	Id.	Si	No	No
	325	Sanz Martínez Francisco	39	Cuevas	Id.	Si	No	No
293	326	Sanz Sobreviela Valentín	62	Larga, 109	Guarda	Si	No	No
294	327	Sanz Sobreviela Justo	69	Cuevas	Del campo	Si	No	No
	328	Segura Lorente Marcos	39	Larga, 31	Id.	Si	No	No
295	329	Segura Lorente Mariano	51	Id. 107	Id.	Si	Si	Si
	330	Soria Ferrer Segundo	39	Cuevas	Jornalero	Si	No	No
	331	Tobajas López Félix	41	Ferrerros, 5	Id.	Si	Si	Si
	332	Trasobares Sanz José	37	Cuevas	Id.	Si	No	No
302	333	Trasobares Sanz Gregorio	40	Baja, 11	Id.	Si	Si	Si
	334	Trasobares Sanz Elías	44	Cuevas	Id.	Si	No	No
303	335	Trébol Alda Manuel	55	Larga, 23	Del campo	Si	Si	Si
	336	Trébol Andrés Manuel	28	Id.	Id.	Si	No	No
	337	Trébol Moreno Mariano	52	Cuevas	Id.	Si	No	No
	338	Trébol Navarro Fidel	28	Larga, 24	Id.	Si	No	No
	339	Trébol Navarro Romualdo	33	Id. 26	Id.	Si	No	No
	340	Trébol Navarro Cándido	31	Id.	Id.	Si	No	No
	341	Usón Salas Manuel	50	Larga, 113	Jornalero	Si	Si	Si
	342	Valero Ruiz Mariano	31	Afuerras	Id.	Si	No	No
309	343	Vera Cuartero José	55	Larga, 62	Del campo	Si	Si	Si
	344	Vera Miralsol Agustín	26	Id.	Id.	Si	Si	Si
311	345	Vial Vicente Juan	39	Plaza Iglesia, 3	Id.	Si	Si	Si
312	346	Vicaria Solares Mariano	49	C. Iglesia, 1	Id.	Si	Si	Si
313	347	Vicente Ariza Joaquín	59	Cuevas	Jornalero	Si	No	No
314	348	Vicente Aznar Maximino	51	Larga, 41	Alfarero	Si	Si	Si
315	349	Vicente Ariza Antonio	55	Id. 84	Del campo	Si	No	No
316	350	Vicente Ariza Mariano	56	Cuevas	Jornalero	Si	No	No
318	351	Vicente Costa Hipólito	48	Baja, 12	Del campo	Si	Si	Si
	352	Vicente Bravo Bonifacio	31	Tranca, 7	Comercio	Si	Si	Si
319	353	Vicente Díez Pablo	73	Baja, 10	Del campo	Si	No	No
320	354	Vicente Domínguez Isidoro	59	Larga, 5	Id.	Si	Si	Si
322	355	Vicente Mosteo Mariano	53	Id. 83	Comercio	Si	Si	Si
	356	Vicente Cuartero Florencio	29	San Vicente, 9	Jornalero	Si	Si	Si
	357	Vicente Orga Mariano	26	Larga, 5	Id.	Si	Si	Si
	358	Vielsa Ibañez Juan	43	Afuerras	Id.	Si	No	No
326	359	Zabal Gracia Babil	65	Larga, 113	Id.	Si	No	No
	360	Zabal Miralsol José	33	Id.	Id.	Si	No	No

Número de orden	De la localidad de la provincia
327	
328	



DE LA PROVINCIA DE SARAGOSA

N.º de expediente	Lugar de origen		N.º de expediente	N.º de expediente
	En la Realidad	En la Inscripción		
100	Zalaca Villá Máximo	320	100	100
101	Zalaca Villá José	321	101	101
102	Zalaca Villá Labateiro	322	102	102
103	40/11	323	103	103
104	50 Cuévas	324	104	104
105	38 Larraya H	325	105	105
106	12	326	106	106
107	13	327	107	107
108	14	328	108	108
109	15	329	109	109
110	16	330	110	110
111	17	331	111	111
112	18	332	112	112
113	19	333	113	113
114	20	334	114	114
115	21	335	115	115
116	22	336	116	116
117	23	337	117	117
118	24	338	118	118
119	25	339	119	119
120	26	340	120	120
121	27	341	121	121
122	28	342	122	122
123	29	343	123	123
124	30	344	124	124
125	31	345	125	125
126	32	346	126	126
127	33	347	127	127
128	34	348	128	128
129	35	349	129	129
130	36	350	130	130
131	37	351	131	131
132	38	352	132	132
133	39	353	133	133
134	40	354	134	134
135	41	355	135	135
136	42	356	136	136
137	43	357	137	137
138	44	358	138	138
139	45	359	139	139
140	46	360	140	140
141	47	361	141	141
142	48	362	142	142
143	49	363	143	143
144	50	364	144	144
145	51	365	145	145
146	52	366	146	146
147	53	367	147	147
148	54	368	148	148
149	55	369	149	149
150	56	370	150	150
151	57	371	151	151
152	58	372	152	152
153	59	373	153	153
154	60	374	154	154



LISTA de

N.º de orden	En la Realidad	De la Inscripción
1		
2		
3		
4		
5		
6		
7		
8		
9		
10		
11		
12		
13		
14		
15		
16		
17		
18		
19		
20		
21		
22		
23		
24		
25		
26		
27		
28		
29		
30		
31		
32		
33		
34		
35		
36		
37		
38		
39		
40		
41		
42		
43		
44		
45		
46		
47		
48		
49		
50		
51		
52		
53		
54		
55		
56		
57		
58		
59		
60		