

12.831

Dirección General de Regiones Desarrrolladas
Arquitectura
Escuela Elemental del Trabajo, Ceruel
Escala 1:100

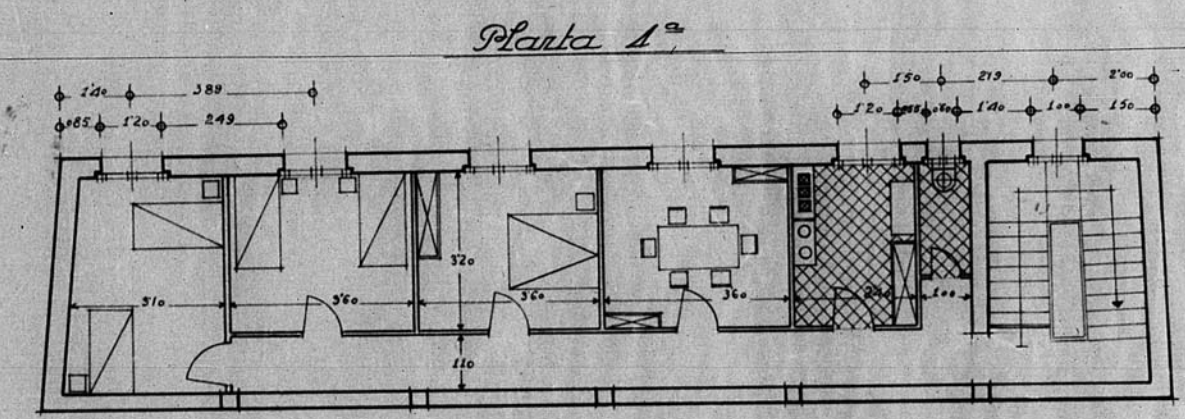
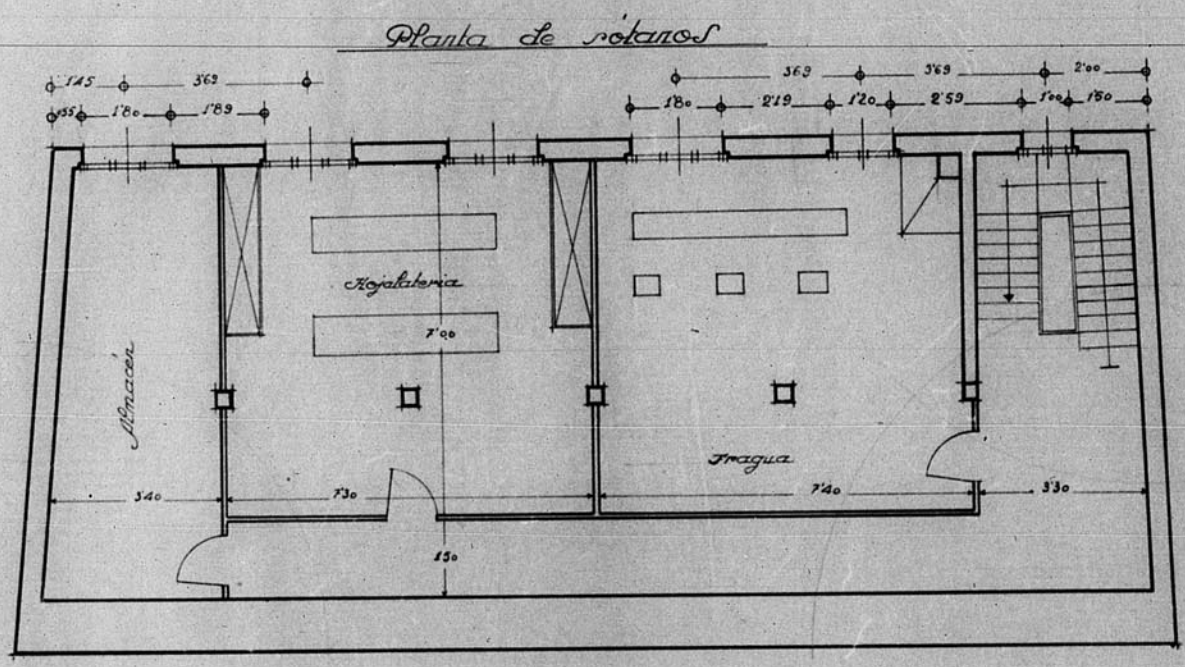

Ceruel, Noviembre de 1910.
El Arquitecto,
José Mafante Albaladejo

JUNTA DE GOBIERNO DE LA PROVINCIA DE TERUEL
Número de Archivo 127

