

A6274/27
R

PLANO DE LA DEMARCACIÓN DE LA MINA

"Morichu" en término de
Oranda de Morcayo de la provincia de
Zaragoza

Núm. de su expediente 864

ARCHIVO HCO.
PROVINCIAL
DE ZARAGOZA

Plano de demarcación de la mina de Cobre titulada "Marichu" núm. 8611 sita en el paraje nombrado Cabezo de Herrando término de Aranda de Moncayo

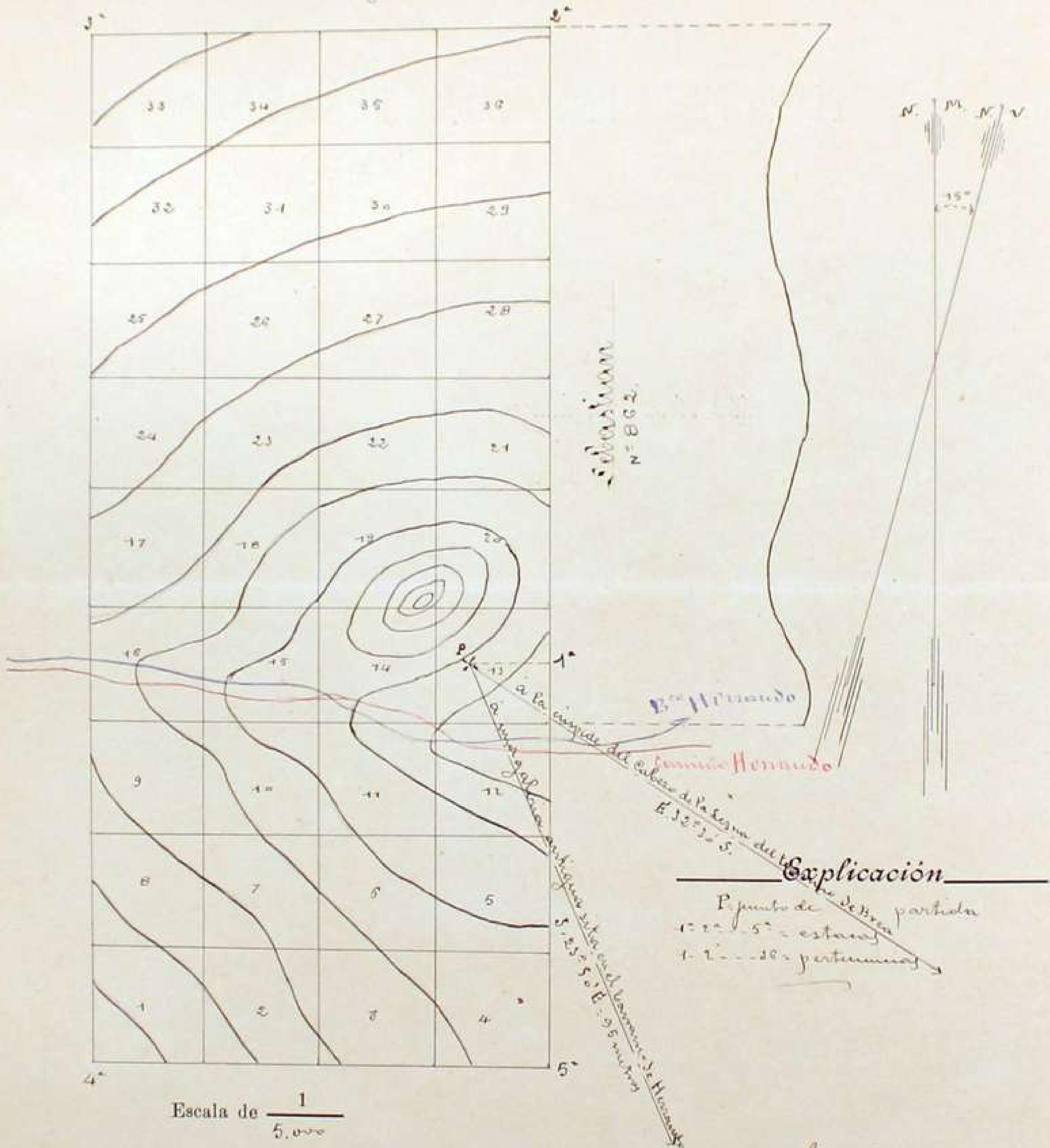

V.º B.º
El Jefe del distrito,

Conforme:
El Ingeniero,

Zaragoza 20 de Septiembre de 1908
El Auxiliar Facultativo, temporero

[Signature]

Maximino P. Forriol

Wenceslao Esteban

Explicación del plano de demarcación y sus pertenencias para las minas de cobre nombradas "Marichu" cuyo expediente tiene el núm. 8611 sita en el paraje llamado de Cabezo Hermoso término municipal Aranda de Moncayo demarcada de orden del Sr. Gobernador fecha 9 de Junio de 1902 por el Ingeniero que suscribe.

VISUALES DE REFERENCIA A PUNTOS FIJOS

	DIRECCION SEÑOS. GRADOS	LONGITUD EN METROS
Desde el punto de partida a la cumbre del Cabezo de la Logua del término de Brea	E 32° 9' S.	
De id. a una galería antigua sita en el Barranco de Hermoso	S. 43° 50' E.	35.00
De id. a		

LÍNEAS DE LA DEMARCACIÓN

	DIRECCION SEÑOS. GRADOS	Longitud METROS	Metros constantes	SEÑOS DE LAS BARRERAS	Notas o terreno colindantes con expresión del número de su expediente respectivo.
Desde el punto de partida en la A. Brea	E	70	360.000	1º Cabezo Hermoso	Desde el término mi-
1º a 2º	N	550		2º Cañada de Casapajel	na "dehesa" nú 8123
2º a 3º	O	800		3º Vagatze	y por los terrenos con-
3º a 4º	S	900		4º id.	tenidos con terreno fran-
4º a 5º	E	800		5º en el Arroyo	co
5º a A.	N	350			

Zaragoza 20 de Septiembre de 1902.

El Ingeniero
 Maximiano P. Ferrer

OBSERVACIONES FACULTATIVAS

El limbo de la brújula que se empleó para esta operación, está dividido en 360° partiendo del punto N. á la izquierda siendo su declinacion la de 15° al O.

La labor consiste en de metros de excavada del criadero cuyo yacimiento es en forma de

Dirección del criadero

Su inclinación

Su potencia

El mineral beneficiable es Cobre acompañado ó mezclado de

La roca que le sirve de caja es perteneciente á la formación geológica de

El punto de partida es una calicata antigua sita en la Cañada de Campuño ó sea en el alto del Cabezó Serrando

P. Forués