

VILLALENGUA

Lista de los electores de este municipio, que se publica á los efectos del párrafo 3.º del artículo 16 de la ley de 26 de Junio de 1890.

RECTIFICACIÓN DE 1895

Núm. de orden	En la Sección	APELLIDOS Y NOMBRES	Edad	DOMICILIO	PROFESIÓN	SABE	
						Leer	Escribir
1	1	Aguaviva Altar Cecilio	36	Turruntero, 16	Jornalero	si	no
»	2	Aguaviva Martínez Simón	28	Mayor, 37	Labrador	si	si
0	3	Aguaviva Hernández Manuel	27	Santa Lucía, 88	Jornalero	si	si
8	4	Aguaviva Sancho Agustín	52	Turruntero, 10	Propietario	si	no
»	5	Aguaviva Altar Manuel	34	Mayor, 85	Jornalero	si	si
10	6	Aguaviva Solanas Tomás	27	San José 25	id.	si	no
12	7	Aguaviva Toledo Ramón	59	Mayor, 21	Propietario	si	no
2	8	Aguaviva Arregui Gervasio	47	Santa Lucía, 130	Labrador	si	no
4	9	Aguaviva Gil Ildefonso	28	Mayor, 11	Jornalero	si	no
5	10	Aguaviva Gil Ramón	33	Marquesa, 16	id.	si	si
6	11	Aguaviva Huerta Juan	47	Santa Lucía, 16	id.	si	si
7	12	Aguaviva Huerta Pedro	46	id. 7	id.	si	si
»	13	Aguaviva Toledo Ambrosio	65	id. 2	Propietario	si	no
13	14	Aguaviva Vergara Ramón	55	Turruntero, 36	id.	si	no
»	15	Aguaviva Andrés Tomás	26	Pilar, 55	Jornalero	si	no
17	16	Alcalde Marco Manuel	36	Santa Lucía, 100	id.	si	no
15	17	Alcain Vergara Prudencio	31	Pilar, 20	Propietario	si	si
16	18	Alcalde Gil Cayetano	68	Mayor, 56	Labrador	si	no
19	19	Alda Repetidor Eugenio	36	Santa Lucía, 14	Jornalero	si	no
21	20	Alejandro Vergara Tito	27	id. 108	id.	si	no
20	21	Alejandro Vergara Mariano	31	Labradores	Carpintero	si	si
22	22	Alonso García Félix	40	Mayor, 1	Organista	si	si
23	23	Alonso Latorre Higinio	29	id. 57	Jornalero	si	si
24	24	Andreu Vall Juan	71	id. 44	Propietario	si	si
»	25	Arnal Gil Tomás	27	Pilar, 48	Jornalero	si	si
25	26	Arroyuelos Arroyuelos Manuel	70	Labradores, 2	Propietario	si	si
26	27	Arroyuelos Pérez Manuel	38	Turruntero, 8	Jornalero	si	si
27	28	Asensio Gimeno Tomás	60	Santa Lucía, 128	Carpintero	si	si
»	29	Asensio Hernández Blas	28	Pilar 15	id.	si	si
28	30	Arnal Serrano Marcelino	53	San José, 1	Jornalero	si	no
30	31	Bargas Delgado Gregorio	35	Santa Lucía, 31	id.	si	no
31	32	Benedicto Vergara Vicente	40	Labradores, 13	Propietario	si	no
»	33	Benedicto Pérez León	26	Mayor, 18	id.	si	si
32	34	Bercebal Romero Felipe	28	id. 101	Jornalero	si	no
33	35	Bermudez Bentrál Bernardino	45	Pilar, 2	id.	si	si
»	36	Bermudez Benedicto Jorge	36	Mayor, 68	id.	si	si
34	37	Bermudez González Severo	66	Santa Lucía, 42	Propietario	si	si
»	38	Bermudez Marco Manuel	28	id. 42	id.	si	si
35	39	Bermudez Ucelay Manuel	41	Pilar, 4	id.	si	si
36	40	Bermudez Ucelay Pascual	35	Marquesa, 2	id.	si	si
37	41	Blancas Cobeta Santos	37	Turruntero, 2	Comerciante	si	si
38	42	Blasco Esteras Gregorio	73	Mayor, 40	Propietario	si	si
40	43	Bueno Dusen Eusebio	56	Santa Lucía, 54	Labrador	si	si
41	44	Cabronero López Dionisio	48	id. 92	Jornalero	si	no
43	45	Calahorra Marco Manuel	40	Pilar, 18	id.	si	si
42	46	Calahorra Lallana Fermín	46	Afuera	id.	si	si
»	47	Calahorra Marco Justo	28	Labradores, 12	id.	si	si
44	48	Calahorra Marco Román	38	Mayor, 131	id.	si	si
45	49	Calahorra Pérez Antonio	65	San José, 11	Labrador	si	si
46	50	Calahorra Pérez Domingo	68	Mayor, 30	id.	si	si
48	51	Calvo Morales Manuel	49	Santa Lucía, 30	Propietario	si	si
49	52	Calvo Morte Lorenzo	38	Mayor, 6	Jornalero	si	si
»	53	Calvo Morte Cornelio	36	Marquesa, 12	id.	si	si
52	54	Cantería García Esteban	54	Turruntero, 68	id.	si	si
55	55	Cantería Gómez Esteban	29	id. 66	id.	si	no
51	56	Cantería Altar Manuel	50	Labradores, 7	id.	si	no
53	57	Cantería García Juan	72	Turruntero, 27	id.	si	no
54	58	Cantería Gil Pascual	29	Mayor, 73	id.	si	no
56	59	Carenas Aguilar Valentín	31	Afuera	Molinero	si	si
57	60	Casado García Marcos	44	Mayor, 53	Jornalero	si	no

Num. de orden	En la Sección	APELLIDOS Y NOMBRES	Edad.....	DOMICILIO	PROFESIÓN	SABE		Si es o no elegible para cargos concejiles.	De la inscripción general
						Leer.....	Escribir.....		
58	61	Casado López Agustín	35	Santa Lucía, 40	Jornalero	si	no	no	127
59	62	Casado Pérez Pascual	28	id. 110	id.	si	no	no	130
»	63	Cascau Lora Mariano	35	Marquesa, 14	id.	si	no	no	132
61	64	Castillero Rubio José	35	Mayor, 20	id.	si	no	no	»
»	65	Castillero Serrano Abdón	29	Pilar, 38	id.	si	no	no	133
63	66	Corella Magaña Buenaventura	36	id. 14	id.	si	si	si	134
66	67	Delgado Gómara Pascual	46	Santa Lucía, 104	id.	si	si	si	135
»	68	Delgado Lenguas Mauricio	52	Santa Eulalia	id.	si	no	no	136
69	69	Diez Hidalgo Manuel	29	Pilar, 13	id.	si	no	no	137
70	70	Diez Rodríguez Gervasio	30	Mayor, 63	id.	si	no	no	138
71	71	Dobón Gorriz Miguel	46	Afuera	Caminero	si	si	si	»
72	72	Ereza Orna Santos	32	Santa Lucía, 80	Jornalero	si	no	no	143
»	73	Esteras López Nicolás	27	id., id. 24	id.	si	si	si	»
73	74	Farrer Lázaro Tomás	54	Mayor, 16	Médico cirujano	si	si	si	139
74	75	Foronda Alonso Manuel	37	Marquesa, 4	Jornalero	si	si	si	141
75	76	Fraile Vergara Antonio	34	Santa Lucía, 40	id.	si	no	no	140
76	77	Fraile Vergara Higinio	32	Pilar, 15	id.	si	si	si	147
»	78	Fraile Vergara Cándido	28	Santa Lucía, 39	id.	si	no	no	148
»	79	Galán Rubio José	38	Mayor, 91	id.	si	no	no	149
»	80	Galán Rubio Millán	27	Turruntero	id.	si	no	no	150
78	81	Gallardo Lamata Mariano	50	id. 32	id.	si	no	no	151
80	82	García Blancas Ignacio	29	Santa Lucía, 5	id.	si	no	no	»
»	83	García Labroso Manuel	27	Mayor, 73	id.	si	no	no	152
81	84	García Calonge Raimundo	31	Marquesa, 11	id.	si	si	si	»
85	85	García Millán Juan	34	id. 5	id.	si	no	no	154
86	86	García Minguez Florentino	29	Santa Lucía, 114	id.	si	si	si	»
89	87	García Romero Manuel	40	Pilar, 14	Labrador	si	si	si	155
82	88	García Martínez Cándido	32	Mayor, 52	Jornalero	si	no	no	»
83	89	García Pascual Manuel	38	San José, 37	id.	si	no	no	156
90	90	García Romero Mariano	32	Mayor, 3	id.	si	si	si	»
91	91	Gil Morales Antonio	45	id. 83	Labrador	si	si	si	»
97	92	Gil Cabronero Estéban	36	Santa Lucía, 70	Jornalero	si	no	no	158
93	93	Gil Gómez Juan	31	id. 68	id.	si	no	no	159
94	94	Gil Gómez Bartolomé	29	id. 86	id.	si	no	no	161
»	95	Gimeno Liso Paulino	31	id. 134	id.	si	no	no	162
99	96	Gimeno Millán Felipe	30	Pilar, 11	Labrador	si	si	si	163
100	97	Gimeno Alda Fructuoso	71	San José, 23	Jornalero	si	no	no	164
98	98	Gómara Puertas Andrés	33	Turruntero, 7	Tablajero	si	si	si	160
101	99	Huermedino Serrano Miguel	34	Santa Lucía, 53	Jornalero	si	no	no	165
107	100	Gómez Moneva Francisco	30	Mayor, 40	Farmacéutico	si	si	si	167
108	101	Gómez Naval Antonio	86	Marquesa, 1	Propietario	no	si	si	168
104	102	Gómez Huerta Manuel	48	Labradores, 4	Jornalero	si	no	no	170
105	103	Gómez Gómez Fermín	52	id. 22	id.	si	no	no	171
109	104	González García Francisco	48	Turruntero, 18	id.	si	si	si	»
»	105	Gonzalo González Pío	48	Santa Lucía, 78	id.	si	si	si	177
113	106	Hernández Hernández Joaquín	37	Pilar, 44	id.	si	no	no	180
111	107	Hernández Gimeno Bernabé	54	Santa Lucía, 52	id.	si	no	no	181
114	108	Hernández Ruya Miguel	48	id. 41	id.	si	no	no	169
»	109	Hernández Romero Prudencio	28	Pilar, 30	id.	si	no	no	172
117	110	Herrero Hernández Blas	35	Mayor, 111	id.	si	no	no	175
118	111	Hidalgo Gil Agapito	64	Turruntero, 58	Labrador	si	si	si	176
122	112	Hidalgo Marco Gervasio	33	Mayor, 66	Jornalero	si	no	no	178
»	113	Hidalgo Vidal Mariano	39	Turruntero, 34	id.	si	no	no	182
126	114	Hidalgo Vidal Protasio	34	Mayor, 37	id.	si	no	no	183
128	115	Hidalgo Vidal Julián	31	id. 22	id.	si	no	no	184
119	116	Hidalgo Gil Julián	68	Santa Lucía, 51	id.	si	no	no	185
120	117	Hidalgo Gil Mateo	52	id. 120	id.	si	no	no	186
»	118	Hidalgo Milán Juan	28	id. 26	id.	si	no	no	194
123	119	Hidalgo Milán Patricio	29	id. 98	id.	si	no	no	»
125	120	Hidalgo Pérez Tomás	60	Pilar, 13	id.	si	si	si	187

SABE			Núm. de orden.	En la sección	APELLIDOS Y NOMBRES	Edad.....	DOMICILIO	PROFESIÓN	SABE		
Si es o no elegible para cargos concejales	Leer.....	Escribir...							Si es o no elegible para cargos concejales	Leer.....	Escribir...
si	no	no	127	121	Hidalgo Ucelay Angel	58	Pilar, 18	Propietario	si	si	si
si	no	no	130	122	Irigoyen Duce Manuel	30	San José, 25	Jornalero	si	no	no
si	no	no	132	123	Izquierdo Ramos Francisco	32	Turruntero, 4	Labrador	si	si	si
si	no	no	»	124	Izquierdo Vergara José	30	Mayor, 134	Jornalero	si	si	si
si	si	si	133	125	Izquierdo Marco Manuel	62	id. 35	Propietario	si	si	si
si	si	si	134	126	Izquierdo Marco Mariano	60	Mayor, 49	Labrador	si	si	si
si	no	no	135	127	Joven López Bernardo	54	id. 53	Jornalero	si	no	no
si	no	no	136	128	Joven Modrego Manuel	32	Afuera	Pastor	si	no	no
si	no	no	137	129	Joven Rubio Nicolás	44	San José, 15	Guarda	si	si	si
si	si	si	138	130	Joven Vela Manuel	71	Marquesa, 17	Jornalero	si	no	no
si	no	no	»	131	Joven Lorente Casimiro	30	Santa Lucía, 34	id.	si	no	no
si	si	si	143	132	Lasheras Rubio Esteban	34	Labradores, 15	id.	si	no	no
si	si	si	»	133	Lacuerda Esteras Manuel	30	Santa Lucía, 108	id.	si	no	no
si	si	si	139	134	Lamata Palacin Cristóbal	30	Afuera	id.	si	no	no
si	no	no	141	135	Lapeña Izquierdo Gervasio	28	San José, 3	id.	si	si	si
si	si	si	140	136	Lapeña Izquierdo Martín	37	Mayor, 46	Labrador	si	si	si
si	no	no	147	137	Ledesme Rubio Agustín	40	Santa Lucía, 5	Jornalero	si	no	no
si	no	no	148	138	Lipe Marina Vicente	55	Mayor, 54	id.	si	no	no
si	no	no	149	139	López Joven León	38	Afuera	Pastor	si	no	no
si	no	no	150	140	López Joven Ventura	47	id.	id.	si	no	no
si	no	no	151	141	López Martínez Tomás	34	Pilar, 38	id.	si	no	no
si	no	no	»	142	Lorient Gil José	27	Mayor, 35	Médico Cirujano	si	si	si
si	no	no	152	143	Lozano Morales Babil	60	Turruntero, 29	Jornalero	si	no	no
si	si	si	»	144	Lozano Romero Simón	35	Pilar, 1	Alguacil	si	si	si
si	no	no	154	145	Lozano Romero José	62	id. 10	Jornalero	si	no	no
si	si	si	»	146	Lozano Bueno Francisco	30	Mayor, 32	id.	si	no	no
si	si	si	155	147	Lozano Toledo Basilio	39	Turruntero, 3	id.	si	si	si
si	no	no	»	148	Lozano » Faustino	32	Pilar, 32	id.	si	no	no
si	no	no	156	149	Lozano Toledo Francisco	31	Santa Lucía, 57	id.	si	si	si
si	si	si	»	150	Lozano Ramón Luis	27	Turruntero, 29	id.	si	si	si
si	si	si	»	151	Luengo Casado Manuel	36	Santa Lucía, 108	id.	si	no	no
si	no	no	158	152	Maestro Santos Joaquín	65	Pilar, 40	Propietario	si	si	si
si	no	no	159	153	Malo Alonso Leocadio	40	Mayor, 97	Jornalero	si	no	no
si	no	no	161	154	Mancebón Bueno Eusebio	41	San José, 9	id.	si	si	si
si	no	no	162	155	Mancebón Bueno Dionisio	30	Labradores, 34	Labrador	si	si	si
si	si	si	163	156	Mañez Roy Domingo	38	Turruntero, 8	Jornalero	si	no	no
si	no	no	164	157	Marco Arregui Blas	69	id. 22	id.	si	no	no
si	si	si	160	158	Marco Arregui Saturnino	56	Mayor, 115	id.	si	no	no
si	no	no	165	159	Marco Arregui Manuel	71	Santa Lucía, 37	id.	si	no	no
si	si	si	167	160	Marco Borque Manuel	37	id. 32	id.	si	si	si
no	si	si	168	161	Marco Hidalgo Andrés	47	Mayor, 56	Labrador	si	si	si
si	no	no	170	162	Marco Hidalgo Francisco	36	Turruntero, 14	id.	si	si	si
si	no	no	171	163	Marco Hidalgo Gervasio	33	Mayor, 35	id.	si	si	si
si	si	si	»	164	Marco Hidalgo Gregorio	50	Pilar, 10	id.	si	si	si
si	si	si	177	165	Marco Uriel Cayetano	27	Mayor, 23	Jornalero	si	si	si
si	no	no	180	166	Marco Marco Jacinto	48	id. 48	Labrador	si	si	si
si	no	no	181	167	Marco Vidal Blas	38	Turruntero, 57	Jornalero	si	no	no
si	no	no	169	168	Marco Vidal Cirilo	32	Mayor, 25	id.	si	no	no
si	no	no	172	169	Marco Hidalgo Gerónimo	35	id. 17	id.	si	si	si
si	no	no	175	170	Marco Hidalgo Marcos	36	id. 33	Labrador	si	si	si
si	si	si	176	171	Marco Lacuerda Pascual	42	Santa Lucía, 48	Jornalero	si	no	no
si	no	no	178	172	Marco Lasheras Joaquín	28	id. 116	id.	si	no	no
si	no	no	182	173	Marco Pérez Miguel	60	Pilar, 19	Propietario	si	si	si
si	no	no	183	174	Marco Vidal Pascual	40	Santa Lucía, 41	Jornalero	si	no	no
si	no	no	184	175	Marín Marco Rudesindo	48	Pilar, 31	id.	si	si	si
si	no	no	185	176	Mariscal Lozano Pedro	30	Santa Lucía, 66	id.	si	no	no
si	no	no	186	177	Martínez Altar Francisco	58	id. 126	id.	si	no	no
si	no	no	194	178	Martínez Marín Alejandro	42	id. 41	id.	si	no	no
si	no	no	»	179	Martínez Mendoza Domingo	39	San José, 17	id.	si	no	no
si	si	si	187	180	Martínez Altar Matías	63	Pilar, 46	id.	si	no	no

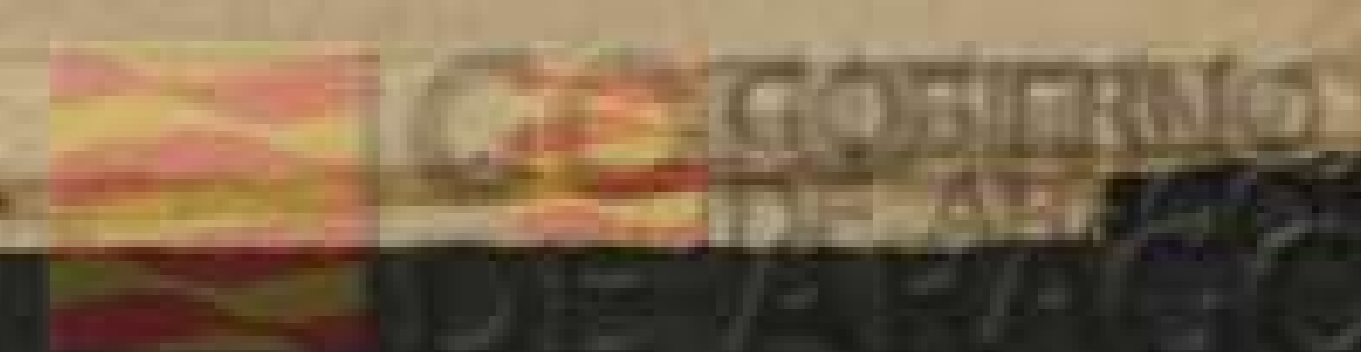

Núm. de orden		APELLIDOS Y NOMBRES	Edad.....	DOMICILIO	PROFESIÓN	SABE		
De la inscripción general.	En la sección.					Si es o no elegible para cargos conciliares.	Leer.....	Escribir.....
»	181	Martínez Lafuente Manuel	42	San José, 7	Jornalero	si	si	si
188	182	Martínez Giménez Manuel	44	id.	id.	si	si	si
»	183	Martínez » Isidro	37	id, 25	id.	si	no	no
189	184	Martínez Lapuerta Julián	33	Labradores, 2	Labrador	si	si	si
»	185	Martínez Geriz Manuel	28	Santa Lucía, 7	Jornalero	si	si	si
190	186	Martínez Lorente Ambrosio	40	Mayor, 23	id.	si	no	no
193	187	Martínez Sánchez Serafín	80	id. 20	id.	si	si	si
194	188	Medarde Romero Alejo	68	Turruntero, 25	id.	si	no	no
195	189	Mínguez Alcolea Domingo	54	San José, 15	Pastor	si	no	no
196	190	Mínguez Alcolea Francisco	65	Afueras	id.	si	no	no
197	191	Mínguez Gregorio Blas	33	Mayor, 105	Jornalero	si	no	no
199	192	Mínguez Sancho Pascual	30	Pilar, 18	Pastor	si	no	no
200	193	Mínguez Sebastián Lorenzo	63	Santa Lucía, 19	Jornalero	si	no	no
201	194	Monge Cortés Valentin	63	Mayor, 115	Pastor	si	no	no
»	195	Monge Mínguez Emeterio	31	id. 36	id.	si	no	no
»	196	Monge Mínguez Damián	27	id. 42	id.	si	no	no
203	197	Monge Mínguez José	34	Labradores, 18	id.	si	no	no
»	198	Monge García Pascual	30	Afueras	id.	si	no	no
204	199	Mora Martínez Manuel	32	Turruntero 21	Jornalero	si	no	no
205	200	Morales Mateo Francisco	52	Labradores, 14	Pastor	si	no	no
»	201	Morales Escalalla Benito	31	Santa Lucía, 21	Jornalero	si	no	no
207	202	Morales Mateo Mariano	58	Labradores, 16	Pastor	si	no	no
»	203	Morales Joven Pablo	28	Santa Lucía, 25	id.	si	no	no
206	204	Morales Mateo Ginés	42	San José, 1	id.	si	no	no
»	205	Morales García Benito	27	Santa Lucía, 94	Jornalero	si	no	no
208	206	Morón Marco Juan	53	Mayor, 34	id.	si	no	no
209	207	Muñoz Gil Gregorio	41	Afueras	Pastor	si	no	no
210	208	Muñoz Miguel Ildefonso	65	id.	id.	si	no	no
211	209	Muñoz Morales Pedro	30	Pilar, 40	id.	si	no	no
212	210	Muñoz Portero Domingo	33	Santa Lucía, 136	id.	si	no	no
213	211	Muñoz Sobrino Eugenio	33	Pilar, 11	Jornalero	si	no	no
214	212	Narviñón Malo Pablo	51	id. 44	id.	si	no	no
215	213	Narviñón Malo Pascual	52	Santa Lucía, 15	id.	si	no	no
»	214	Narviñón Aranda Esteban	46	Mayor, 59	id.	si	no	no
216	215	Oliete Vergara Enrique	47	Turruntero, 9	Presbítero	si	si	si
217	216	Oliete Vergara Severo	49	id. 6	Propietario	si	si	si
219	217	Pacheco Germán Antonio	40	Pilar, 24	Jornalero	si	si	si
220	218	Pacheco Germán Lorenzo	38	Turruntero, 46	id.	si	si	si
»	219	Palacín Villar del Luciano	35	Pilar, 38	Labrador	si	si	si
222	220	Peiro Marco Francisco	30	Mayor, 8	id.	si	si	si
223	221	Peiro Tarragona Francisco	57	Marquesa, 9	id.	si	si	si
231	222	Pérez Esteban Juan	50	Turruntero, 11	Jornalero	si	no	no
»	223	Pérez Gutiérrez Rafael	33	Mayor, 17	Secretario	si	si	si
232	224	Pérez Latorre Pedro	52	id. 129	Presbítero	si	si	si
226	225	Perdices López José	54	Afueras	Jornalero	si	no	no
225	226	Perdices López Andrés	46	Marquesa, 6	Pastor	si	no	no
228	227	Pérez Cilmela Isidro	45	Santa Lucía, 28	Propietario	si	si	si
229	228	Pérez Cilmela Miguel	59	Mayor, 10	id.	si	si	si
230	229	Pérez Esteban Clemente	29	Santa Lucía, 8	Jornalero	si	no	no
233	230	Pérez Vergara Amado	31	Pilar, 20	Propietario	si	si	si
234	231	Pérez Vergara Francisco	37	Santa Lucía, 4	Jornalero	si	no	no
235	232	Pérez Vergara Manuel	51	id. 3	id.	si	no	no
236	233	Pérez Vergara Romualdo	43	Pilar, 13	Propietario	si	si	si
237	234	Petigarza Narviñón José	54	Santa Lucía, 110	Jornalero	si	no	no
»	235	Pinós Martínez Luciano	28	Marquesa, 5	Propietario	si	si	si
238	236	Pinós Peiro Tomás	44	Labradores, 16	id.	si	si	si
239	237	Polá Pérez Juan	42	Pilar, 5	Herrero	si	si	si
243	238	Ramós Serón Jacinto	52	Mayor, 107	Jornalero	si	no	no
241	239	Ramós Gil Marcos	54	Pilar, 53	id.	si	no	no
244	240	Revuelta Alcain Mariano	42	Santa Lucía, 1	Estanquero	si	si	si

VILLALENGUA.—SECCION UNICA

Núm. de
de la inscrip-
ción general.

245

»

248

249

252

247

250

251

253

254

255

256

257

258

259

»

260

»

262

»

263

265

268

269

264

»

273

»

272

»

274

276

280

279

»

281

282

284

283

285

286

287

288

289

292

294

291

»

293

296

297

299

301

298

300

300

301

301

301

Si es o no elegible para cargos concejiles.
 S A B E
 Leer.....
 Escribir.....

Núm. de orden	En la sección.	APELLIDOS Y NOMBRES	Edad.....	DOMICILIO	PROFESIÓN	S A B E		
						Leer.....	Escribir.....	Si es o no elegible para cargos concejiles.
245	241	Riera Gonzalo Julián	53	Mayor, 14	Presbítero	si	si	si
246	242	Romanos Valtueña Francisco	27	id. 19	Jornalero	si	no	no
248	243	Romero Izquierdo Francisco	57	Santa Lucía, 74	Labrador	si	si	si
249	244	Romero Marco Juan	42	Marquesa, 16	Jornalero	si	no	no
252	245	Romero Mora Manuel	38	Santa Lucía, 20	id.	si	no	no
247	246	Romero Izquierdo Eugenio	60	Turruntero, 5	Labrador	si	si	si
250	247	Romero Marco Julián	32	Mayor, 24	Jornalero	si	no	no
251	248	Romero Marco Raimundo	42	Santa Lucía, 46	id.	si	no	no
253	249	Roncal Lorente Casimiro	46	Mayor, 113	id.	si	si	si
254	250	Rubio García Atanasio	44	id. 68	id.	si	no	no
255	251	Rubio García Francisco	35	Mayor, 26	id.	si	no	no
256	252	Rubio García José 1.º	41	San José, 41	Pastor	si	no	no
257	253	Rubio García José 2.º	42	Afuera, 41	Jornalero	si	no	no
258	254	Rubio Vergara Esteban	42	Labradores, 6	Labrador	si	no	no
259	255	Sabirón Lorente Gregorio	29	Mayor, 71	Jornalero	si	no	no
260	256	Santa Cruz Lozano Félix	28	id. 5	Practicante	si	si	si
261	257	Santos Gil Mariano	39	Marquesa, 4	Propietario	si	si	si
262	258	Santos Oliveros Dionisio	55	Pilar, 22	id.	si	no	no
263	259	Sanz Caballero Millán	29	id. 1	Jornalero	si	si	si
264	260	Sanz Caballero Ignacio	31	Labradores, 38	Labrador	si	si	si
265	261	Saucó Júdez Francisco	64	Turruntero, 19	Jornalero	si	si	si
266	262	Serrano Hidalgo Eugenio	42	Mayor, 38	id.	si	no	no
267	263	Serrano Peiro Marcelino	34	id. 95	id.	si	no	no
268	264	Serrano Sánchez Juan	54	Turruntero, 20	id.	si	no	no
269	265	Serrano Gómez Dionisio	48	Pilar, 27	id.	si	no	no
270	266	Serrano Velázquez Julián	32	id. 53	id.	si	no	no
271	267	Sicilia Irigoyén Manuel	48	Santa Lucía 22	id.	si	no	no
272	268	Sicilia Benedicto Elias	27	id. 53	id.	si	no	no
273	269	Sicilia Irigoyén Esteban	48	Labradores, 44	id.	si	no	no
274	270	Sicilia Benedicto Miguel	32	Santa Lucía, 29	id.	si	si	si
275	271	Tabuena Melús Ambrosio	56	San José, 31	id.	si	no	no
276	272	Tarragona Casado Antonio	76	Labradores, 26	Propietario	si	si	si
277	273	Tarragona Revuelto Mariano	33	Mayor, 15	id.	si	si	si
278	274	Tarragona López Francisco	34	Santa Lucía, 98	Jornalero	si	si	si
279	275	Tarragona Villar Ramón	27	Labradores, 26	id.	si	si	si
280	276	Tarragona Tarragona Sebastián	50	Pilar, 21	Propietario	si	si	si
281	277	Tobajas Cámaras Manuel	65	Afuera, 21	Jornalero	si	no	no
282	278	Toledo Torrubia Protasio	67	Mayor, 48	Propietario	si	si	si
283	279	Toledo Romero Pascual	38	Pilar, 7	id.	si	si	si
284	280	Torrubia Royo Santiago	29	Marquesa, 17	Jornalero	si	no	no
285	281	Torrubia Marco Pedro	57	Santa Lucía, 98	id.	si	no	no
286	282	Torrubia Pérez Blas Antonio	54	id. 2	Propietario	si	si	si
287	283	Torrubia Pérez Juan	58	Turruntero, 24	id.	si	si	si
288	284	Trigo García Ventura	50	Pilar, 34	Veterinario	si	si	si
289	285	Uriel Andalúz Jerónimo	28	Labradores, 85	Jornalero	si	no	no
290	286	Uriel Valtueña Vicente	43	Mayor, 109	id.	si	si	si
291	287	Ubaldo Alcalde Calahorra	68	Santa Lucía, 100	id.	si	no	no
292	288	Ucelay Soriano Timoteo	35	id. 7	Comerciante	si	si	si
293	289	Uriel Valtueña Miguel	39	Pilar, 39	Jornalero	si	no	no
294	290	Valtueña Aguaviva Juan	66	Mayor, 67	id.	si	si	si
295	291	Valtueña Uriel José	53	id. 39	id.	si	si	si
296	292	Vela Alcalde Manuel	30	id. 41	id.	si	no	no
297	293	Vela Modrego Manuel	32	id. 51	id.	si	no	no
298	294	Vela Alcalde Pedro	44	Marquesa 8	Pastor	si	no	no
299	295	Vela Alcalde Simón	42	Pilar, 40	Jornalero	si	no	no
300	296	Vergara Sicilia Atanasio	57	Santa Lucía 34	Labrador	si	si	si
301	297	Vergara Sicilia Pascual	65	id. 13	id.	si	si	si
302	298	Vergara Venedicto Jorge	33	id. 13	id.	si	si	si
303	299	Vergara Casado Angel	71	Turruntero, 1	id.	si	si	si
304	300	Vergara Peiro Antonio	33	id. 20	id.	si	si	si



Núm. de orden	En la Sección	APELLIDOS Y NOMBRES	Edad	DOMICILIO	PROFESIÓN	SABE	
						Si es o no elegible para cargos concejiles	Leer.....
301		Vergara Pérez Manuel	31	San José, 7	Jornalero	si	no
302		Vergara Remacha Antonio	26	Marquesa, 27	id.	si	si
312		Villar Marco Rafael	50	Mayor, 19	Labrador	si	si
313		Visiedo Perales Juan Gil	28	id. 57	Jornalero	si	no

VILALENGUA.—SECCION UNICA

314		Labrador	30	San José, 7	Jornalero	si	no
315		id.	29	id.	id.	si	si
316		id.	28	id.	id.	si	no
317		id.	27	id.	id.	si	si
318		id.	26	id.	id.	si	no
319		id.	25	id.	id.	si	si
320		id.	24	id.	id.	si	no
321		id.	23	id.	id.	si	si
322		id.	22	id.	id.	si	no
323		id.	21	id.	id.	si	si
324		id.	20	id.	id.	si	no
325		id.	19	id.	id.	si	si
326		id.	18	id.	id.	si	no
327		id.	17	id.	id.	si	si
328		id.	16	id.	id.	si	no
329		id.	15	id.	id.	si	si
330		id.	14	id.	id.	si	no
331		id.	13	id.	id.	si	si
332		id.	12	id.	id.	si	no
333		id.	11	id.	id.	si	si
334		id.	10	id.	id.	si	no
335		id.	9	id.	id.	si	si
336		id.	8	id.	id.	si	no
337		id.	7	id.	id.	si	si
338		id.	6	id.	id.	si	no
339		id.	5	id.	id.	si	si
340		id.	4	id.	id.	si	no
341		id.	3	id.	id.	si	si
342		id.	2	id.	id.	si	no
343		id.	1	id.	id.	si	si

Lis
 NÚMERO D
 De la Inscrip-
 ción general
 1
 3
 4
 5
 6
 7
 8
 " "
 " "
 " "
 10
 11
 12
 14
 16
 17
 " "
 18
 19
 20
 21
 22
 23
 24
 25
 26
 27
 28
 29
 31
 33
 34
 32
 " "
 36
 35
 37
 38
 39
 40
 41
 42
 44
 45
 46
 47
 48
 49
 50
 " "
 " "
 52
 " "
 54
 55
 56
 57
 59
 60

