

ESCATRÓN.—(Consta de 2 Secciones).—Sección 1.ª

LISTA de los electores de este Municipio, que se publica á los efectos del párrafo 3.º del artículo 16 de la Ley de 26 de Junio de 1890.

RECTIFICACION DE 1904

SABE		Número de orden	APELLIDOS Y NOMBRES	Edad	DOMICILIO	PROFESIÓN	SABE		
Leer.	Escribir.						Si no es elector por los cargos concejales		
De la lista general	De la Sección						Leer.	Escribir.	Escribir.
Si	Si	1	Abenia Budría Angel	44	Panderilla	Labrador	Si	Si	Si
Si	Si	3	Aguerri Lop Juan	45	Portellar	Id.	No	No	No
Si	Si	4	Aguerri Lop Macario	41	Carretera Planas	Id.	No	No	No
Si	Si	5	Aguerri Lop Pablo	37	Mayor	Id.	No	No	No
Si	Si	7	Aguerri Mora Angel	45	Barranco	Id.	Si	No	No
Si	Si	11	Aguerri Pertusa Juan Antonio	65	Mayor	Id.	Si	No	No
Si	Si	»	Aguerri Mur Pascual	84	Panderilla	Id.	Si	No	No
Si	Si	12	Ambrós Aguerri Manuel	35	Arco Santa Agueda	Jornalero		No	No
Si	Si	13	Amigo Ariño Lorenzo	64	Carretera Planas	Labrador	Si	Si	Si
No	No	»	Ans Pina Francisco	55	Id.	Id.	No	No	No
No	No	16	Antorán Bonafonte Bienvenido	46	Nueva	Empleado	No	Si	Si
No	No	308	Antorán Bonafonte Blas	38	Callizo Camacho	Sastre	No	Si	Si
No	No	»	Ambroj Castañosa Juan Francisco	27	Mayor	Del comercio	No	No	No
Si	Si	17	Aparicio Barrachina Félix	40	Alberca Baja	Labrador	No	No	No
Si	Si	295	Aparicio Barrachina Benito	34	Nueva	Id.	No	Si	Si
Si	Si	310	Aparicio Clavero Camilo	38	Alberca Alta	Jornalero	No	No	No
No	No	18	Aparicio Clavero Santos	46	Carretera Planas	Id.	No	No	No
Si	Si	309	Aparicio Colás Pascasio	41	Mayor	Labrador	Si	Si	Si
Si	Si	19	Aparicio Falcón Juan	44	Plaza Villa	Id.	No	No	No
Si	Si	22	Aparicio Ibáñez Gregorio	62	Calvario	Id.	Si	Si	Si
»	»	»	Aparicio López Rafael	33	Mayor	Practicante	No	Si	Si
»	»	»	Aparicio Mur Francisco	30	Panderilla	Labrador	No	Si	Si
»	»	36	Aranda Gracia Pío	50	Carretera Plausa	Jornalero	No	No	No
»	»	»	Aranda Villarroja Ramón	32	Alberca Alta	Pastor	No	No	No
»	»	28	Ariño Ferrer Francisco	51	Carretera Planas	Jornalero	No	No	No
»	»	29	Ariño Ferrer Alejo	41	Barranco	Id.	No	No	No
»	»	»	Ariño Villanova Manuel	27	Casicas	Id.	No	No	No
»	»	33	Ariño Zaporta Tomás	48	Cuesta Santa Agueda	Labrador	No	No	No
»	»	»	Artal Biota Crispin	27	Nueva	Jornalero	No	No	No
»	»	»	Artal Gracia Antonio	25	Mayor	Labrador	Si	Si	Si
»	»	»	Artal Gracia Eusebio	27	Alberca Baja	Id.	Si	Si	Si
»	»	321	Artal Lalmolda Teodoro	48	Carretera Planas	Id.	No	No	No
»	»	35	Artal Villanova Casimiro	41	Mayor	Id.	No	No	No
»	»	»	Agraz Cerezuels Pablo	25	Panderilla	Id.	No	No	No
»	»	»	Barrachina Aguerri Antonio	61	Santa Agueda	Id.	No	No	No
»	»	37	Barrachina Aguerri Domingo	70	Carretera Planas	Id.	No	No	No
»	»	38	Barrachina Aguerri Juan	55	Barranco	Id.	No	No	No
»	»	39	Barrachina Aranda Tomás	52	Arco Santa Agueda	Id.	No	No	No
»	»	»	Barrachina Asensio Constantino	43	Mayor	Id.	No	No	No
»	»	41	Barrachina Asensio José	61	Santa Agueda	Jornalero	No	No	No
»	»	42	Barrachina Asensio León	71	Casicas	Id.	No	No	No
»	»	»	Barrachina Clavero Faustino	25	Barranco	Id.	No	No	No
»	»	43	Barrachina Clavero Pablo	49	Casicas	Id.	No	No	No
»	»	44	Barrachina Gil Justo	47	Panderilla	Del comercio	Si	Si	Si
»	»	»	Barrachina Ibáñez Julio	33	Mayor	Jornalero	No	No	No
»	»	46	Barrachina Lorén Manuel	53	Barranquillo	Labrador	No	No	No
»	»	»	Barrachina Martín Juan	36	Arco Santa Agueda	Id.	No	Si	Si
»	»	49	Barrachina Pina Angel	37	Casicas	Id.	Si	Si	Si
»	»	51	Barrachina Quilez Gregorio	69	Carretera Planas	Id.	No	No	No
308	»	50	Barrachina Ramón Pablo	50	Alberca Alta	Id.	Si	Si	Si
»	»	»	Barrachina Principe Bernabé	35	Carretera Planas	Id.	No	No	No
345	»	52	Barriendos Martorel Manuel	72	Mayor	Jornalero	No	No	No
»	»	»	Brújula Ventura Manuel	52	Calvario	Id.	No	No	No
»	»	»	Burillo Zabay Juan	30	Cuesta Santa Agueda	Carpintero	No	Si	Si
»	»	»	Burillo Pigoero José	27	Casicas	Jornalero	No	No	No
»	»	»	Bielsa López Francisco	33	Carretera Planas	Pastor	No	No	No
»	»	»	Brújula Viota Mariano	41	Cuesta Santa Agueda	Jornalero	No	No	No
53	»	58	Brújula Ventura Ramón	51	Id.	Id.	No	No	No
349	»	59	Blasco Olaso Pedro	50	Plaza Villa	Propietario	Si	Si	Si
»	»	»	Campos Escobedo Gabriel	42	Mayor	Del comercio	Si	Si	Si

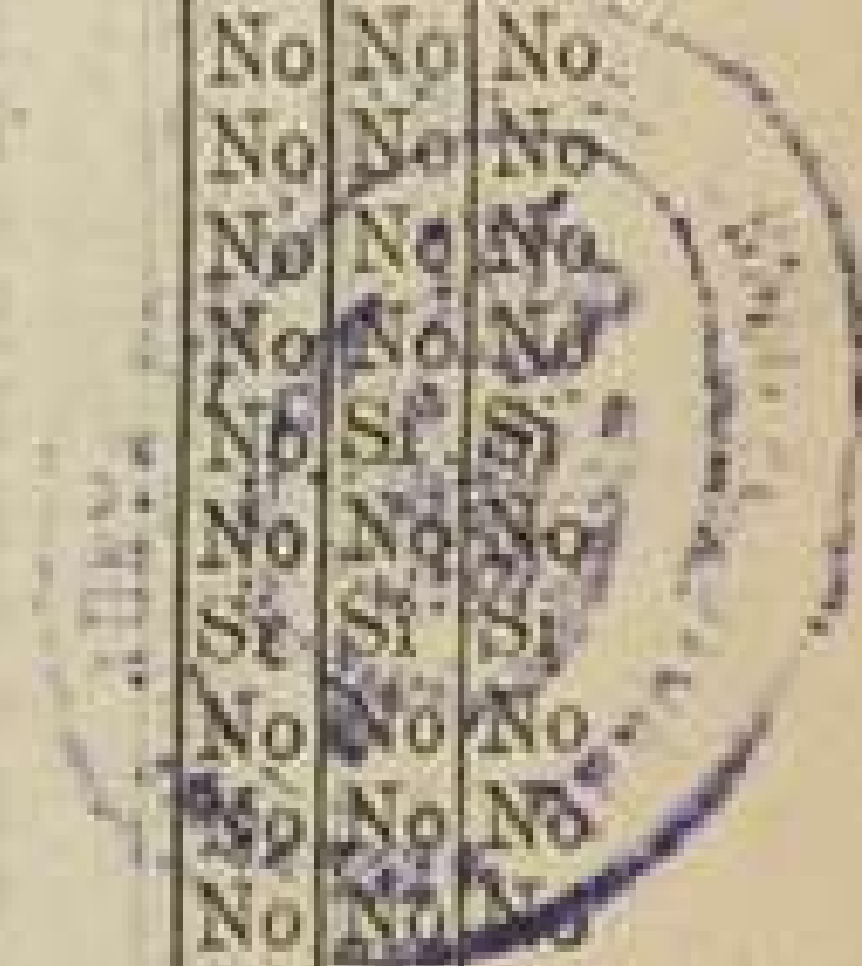

Número de orden		APPELLIDOS Y NOMBRES	Edad.....	DOMICILIO	PROFESIÓN	SABER		
De la inscripción en lista general	En la Sección					Si se le alega por razón de conocimientos	Leer.....	Escribir.....
						Si	No	No
359	61	Casanova Ubeda Francisco	39	Cuesta Santa Agueda	Pastor	Si	No	No
"	62	Castaner Rodrigo César	28	Mayor	Médico	Si	Si	Si
60	63	Clavero Artal Angel	35	Barranco	Jornalero	No	No	No
61	64	Clavero Asensio Antonio	50	Calvario	Empleado	No	No	No
365	65	Clavero Asensio Paulino	37	Nueva	Labrador	No	No	No
"	66	Clavero Blesa Tomás	29	Alberca Alta	Jornalero	No	No	No
367	67	Clavero Falcón Ramón	42	Carretera Planas	Id.	No	No	No
62	68	Clavero Gil Eusebio	53	Mayor	Labrador	Si	Si	Si
65	69	Clavero López Santiago	73	Alberca Alta	Jornalero	No	No	No
"	70	Clavero Pina Martín	26	Barranco	Id.	No	No	No
"	71	Clavero Pina Domingo	30	Panderilla	Id.	No	No	No
67	72	Clavero Ramón Camilo	46	Barranco	Id.	No	Si	Si
71	73	Ceresuela Ballester Miguel	37	Panderilla	Labrador	Si	Si	Si
72	74	Colás Clavero Rafael	52	Alberca Alta	Blanquero	No	Si	Si
372	75	Colás Clavero Pedro	57	Cuesta Santa Agueda	Tejedor	No	No	No
"	76	Colás Prades Francisco	26	Barranco	Jornalero	No	No	No
74	77	Colás Villagrana Vicente	53	Alberca Alta	Labrador	No	Si	Si
"	78	Cólera Asensio Norberto	45	Carretera Planas	Albañil	No	Si	Si
"	79	Casanova Linares Celestino	47	Casicas	Empleado	No	Si	Si
"	80	Díaz Aguerri José	27	Carretera Planas	Jornalero	No	Si	Si
79	81	Díaz Antorán Mariano	43	Id.	Labrador	No	No	No
"	82	Díaz Aguerri Ramón	30	Barranco	Id.	No	No	No
80	83	Díaz Barrachina Manuel	38	Mayor	Id.	No	No	No
81	84	Díaz Clavero Ramón	51	Carretera Planas	Id.	No	No	No
82	85	Díaz Morel Jenaro	47	Santa Agueda	Jornalero	No	No	No
"	86	Díaz Morel Ramón	53	Alberca Baja	Id.	No	No	No
"	87	Díaz Vidal Demetrio	31	Carretera Planas	Id.	No	No	No
85	88	Díaz Zabay Cipriano	71	Id.	Id.	No	No	No
"	89	Embú Albacar Emiliano	34	Portellar	Del comercio	No	Si	Si
86	90	Esteruelas Colás Luis	36	Cuesta Santa Agueda	Jornalero	No	No	No
"	91	Expósito José	34	Barranquillo	Id.	No	No	No
"	92	Estrada Asensio Saturnino	31	Carretera Planas	Molinero	Si	Si	Si
89	93	Estrada López Pedro	36	Santa Agueda	Labrador	Si	No	No
"	94	Falcón Aranda Mauricio	33	Carretera Planas	Esquilador	No	No	No
"	95	Falcón Aranda Teodoro	31	Casicas	Id.	No	No	No
95	96	Falcón Lacasa Francisco	59	Id.	Jornalero	No	No	No
97	97	Falcón Peralta Mariano	60	Barranco	Id.	No	No	No
"	98	Falcón Escuder Isidoro	28	Casicas	Id.	No	Si	Si
98	99	Falcón Salas Blas	76	Nueva	Esquilador	No	No	No
99	100	Falcón Salas Hipólito	69	Santa Agueda	Id.	No	No	No
102	101	Ferrer Labrador Juan	35	Barranco	Jornalero	No	No	No
"	102	Ferrer Purroy Esteban	67	Carretera Planas	Id.	No	No	No
106	103	Franco López Juan	70	Mayor	Labrador	Si	Si	Si
110	104	Gargallo Martín Florentín	46	Carretera Planas	Zapatero	No	Si	Si
"	105	Garín Gil Bernardo	32	Alberca Alta	Jornalero	No	No	No
"	106	Garín Gil Justo	26	Nueva	Id.	No	No	No
"	107	Gracia Justo de	44	Casicas	Id.	No	No	No
"	108	Gracia Ramón Mauricio	59	Arco Santa Agueda	Id.	No	Si	Si
407	109	Gil Clavero Eugenio	35	Id.	Id.	No	No	No
114	110	Gil Viota Manuel	60	San Javier	Labrador	No	No	No
415	111	Gil Viota Ramón	40	Mayor	Id.	No	No	No
111	112	Gil Martín Sebastián	66	Id.	Id.	Si	Si	Si
112	113	Gil Mora José	57	Barranco	Jornalero	No	No	No
"	114	Gracia Calixto	30	Cuesta Santa Agueda	Id.	No	Si	Si
115	115	Gracia Laventana Joaquín	46	Portellar	Tablajero	Si	Si	Si
116	116	Gracia Lis Miguel	78	Id.	Propietario	Si	Si	Si
117	117	Gracia Piazuelo Antonio	45	San Javier	Labrador	No	No	No
118	118	Gracia Valero Simón	45	Panderilla	Jornalero	No	No	No
121	119	Insa Catalán Manuel	62	Mayor	Id.	No	No	No
123	120	Insa Lahoz Eusebio	51	Santa Agueda	Id.	No	No	No

Número de orden	
De la inscripción en lista general	En la Sección

125	121
"	122
"	123
126	124
127	125
"	126
"	127
"	128
"	129
130	130
432	131
438	132
135	133
"	134
139	135
"	136
"	137
"	138
142	139
453	140
"	141
"	142
143	143
141	144
"	145
"	146
147	147
149	148
153	149
"	150
155	151
"	152
158	153
"	154
159	155
"	156
"	157
"	158
163	159
164	160
166	161
167	162
181	163
169	164
171	165
485	166
"	167
"	168
174	169
175	170
136	171
"	172
"	173
177	174
178	175
180	176
183	177
"	178
184	179
500	180

N	SABER			Número de orden	APELLIDOS Y NOMBRES	Edad	DOMICILIO	PROFESIÓN	SABER		
	Si es de uno elegible para cargos concejiles	Lastr	Merced						Si es de uno elegible para cargos concejiles	Lastr	Merced
No	No	No	241	Sartolo Clavero Eusebio	26	Nueva	Jornalero	No	No	No	
Si	No	No	242	Sartolo Clavero José	30	Plaza Villa	Id.	Si	No	No	
Si	Si	Si	259	243 Sartolo Royo José	55	Id.	Id.	Si	No	No	
Si	Si	Si	260	244 Serrano Luna José	59	Nueva	Herrero	No	Si	Si	
No	Si	Si	587	245 Sena Lacruz José	73	Mayor	Jornalero	No	No	No	
Si	No	No	246	Sena Ambrós Francisco	50	Carretera Planas	Id.	No	No	No	
No	No	No	261	247 Serrate Monesma Pedro	49	Panderilla	Del comercio	Si	Si	Si	
No	No	No	248	Serrate Vidal Benito	26	Calvario	Jornalero	No	No	No	
No	No	No	249	Serrate Vidal Tomás	32	Id.	Id.	No	No	No	
No	Si	Si	590	250 Supervia Ricarte José	44	Mayor	Médico	Si	Si	Si	
No	No	No	595	251 Tartiera Ramón Dionisio	34	Arco Santa Agueda	Jornalero	No	No	No	
No	No	No	252	Toveñas Castellón Tomás	44	Mayor	Hornero	No	No	No	
Si	Si	Si	265	253 Val Vidal Nicolás	43	Barranquillo	Jornalero	No	No	No	
No	No	No	267	254 Valero Díaz Isidro	55	Casicas	Id.	No	No	No	
No	No	No	268	255 Valero Díaz Lucas	47	Barranco	Id.	No	No	No	
No	No	No	269	256 Valero Díaz Ramón	41	Carretera Planas	Id.	No	No	No	
Si	Si	Si	257	Vel Burillo Angel	34	Panderilla	Id.	No	No	No	
Si	Si	Si	258	Viota López Pedro	34	Casicas	Id.	No	No	No	
No	Si	Si	272	259 Vidal Falcón Pedro	50	Barranco	Id.	No	No	No	
No	No	No	273	260 Vidal Falcón Romualdo	47	Alberca Baja	Tejedor	No	No	No	
No	No	No	275	261 Vidal Mur Jaquin	35	Carretera Planas	Jornalero	No	No	No	
No	No	No	262	Vidal Mur Serapio	26	Barranco	Id.	No	No	No	
No	No	No	278	263 Vidal Ramón Domingo	68	Alberca Alta	Labrador	No	No	No	
No	No	No	284	264 Villagrasa Mur Benito	61	Nueva	Id.	No	Si	Si	
No	No	No	265	Viliagrasa Mur Maximiano	28	Id.	Id.	No	No	No	
No	No	No	266	Viliagrasa López Antonio	34	Id.	Celador	No	Si	Si	
No	No	No	286	267 Vilanova Lop Pablo	40	Alberca Baja	Labrador	No	No	No	
No	No	No	290	268 Villanova Zabay Teodoro	40	Barranquillo	Jornalero	No	No	No	
No	No	No	291	269 Villarroya Vidal Santiago	72	Casicas	Pelaire	No	No	No	
No	Si	Si	614	270 Zabay Artal Mateo	58	Panderilla	Jornalero	No	No	No	
No	Si	Si	294	271 Zabay Barrachina Gregorio	56	Barranco	Id.	No	No	No	
No	Si	Si	297	272 Zabay Barrachina Pedro	60	Casicas	Id.	Si	No	No	
Si	No	No	616	273 Zaurin Catalán Diego	61	Panderilla	Albañil	Si	Si	Si	
Si	No	No	298	274 Zaurin Miranda Leonardo	35	Carretera Planas	Id.	Si	Si	Si	



ESCATRÓN.—(Consta de 2 Secciones).—Sección 2.ª

LISTA de los electores de este Municipio, que se publica á los efectos del párrafo 3.º del artículo 16 de la Ley de 26 de Junio de 1890.

RECTIFICACION DE 1904

Número de orden		APELLIDOS Y NOMBRES	Edad.....	DOMICILIO	PROFESIÓN	SABE		
De la Ley de 1890	De la Ley de 1904					Si es no elegible por sus cargos concurrenciales	Lecto.....	Escrito.....
	1	Aguerri Iñiguez Pascual	49	Chemilas	Labrador	Si	No	No
	2	Aguerri Lop Cosme	40	Carretera Monte	Del comercio	No	Si	Si
300	3	Aguerri Lop Francisco	54	Id.	Labrador	No	No	No
302	4	Aguerri Lop Pedro	40	Plaza San Roque	Id.	No	Si	Si
	5	Aguerri Clavero Esteban	26	Barrio Verde	Id.	No	Si	Si
	6	Aguerri Vidal Francisco	30	Carretera Monte	Jornalero	No	No	No
	7	Alfaro Escudero Francisco	42	Rebote	Abogado	Si	Si	Si
	8	Ambroj Castañosa Teodoro	42	Carretera Monte	Ordinario	No	Si	Si
	9	Ambrós Cristobal Antonio	36	Barrio Verde	Jornalero	No	No	No
306	10	Ambrós Quilez Isidoro	71	Tejedores	Id.	Si	No	No
	11	Ambrós Aguerri Isidro	32	Barried	Empleado	No	Si	Si
	12	Aguerri Aparicio Severo	31	Carretera Monte	Jornalero	No	No	No
	13	Anés Pina Pascual	59	Rebote	Labrador	No	Si	Si
	14	Aparicio Salas Pedro	26	San Roque	Zapatero	No	Si	Si
312	15	Aranda Colás Sixto	46	Chemilas	Jornalero	No	No	No
	16	Aranda Lorca Francisco	62	Barrio Polos	Pastor	No	No	No
	17	Aranda Villarroya Ignacio	28	Tejedores	Id.	No	No	No
315	18	Aranda Villarroya Carlos	35	Id.	Id.	No	No	No
316	19	Ariño Polo José	44	Barrio Polos	Jornalero	No	No	No
317	20	Ariño Salas Juan	59	Id.	Labrador	Si	No	No
32	21	Ariño Villanova Dionisio	37	Id.	Id.	No	No	No
318	22	Artal Anés Mariano	56	Barried	Id.	Si	No	No
319	23	Artal Lalmolda Eusebio	55	Barrio Polos	Id.	No	No	No
320	24	Artal Lalmolda Marcos	49	Plaza Alós	Id.	No	No	No
322	25	Artal Lalmolda Vicente	56	Chemilas	Id.	No	No	No
323	26	Artal Muniente Pedro	56	Id.	Id.	No	No	No
	27	Artal Polo Norberto	32	Balsa	Cantero	No	Si	Si
324	28	Artal Villanova Valentín	46	Barrio Verde	Labrador	Si	No	No
325	29	Asensio Luna Juan	48	San Roque	Id.	No	No	No
327	30	Asensio Luna Valentín	56	Plaza Alós	Id.	Si	No	No
326	31	Asensio Luna Pedro	54	Tejedores	Id.	Si	No	No
328	32	Asensio Martín Angel	59	Chemilas	Id.	No	No	No
	33	Barrachina Aguerri Faustino	51	Tejedores	Jornalero	No	No	No
40	34	Barrachina Asensio Gregorio	43	Chemilas	Labrador	No	No	No
331	35	Barrachina Asensio Pedro (Moreto)	69	Barried	Id.	Si	No	No
	36	Barrachina Asensio Pedro (Leñe)	71	Carretera Monte	Id.	Si	No	No
	37	Barrachina Burillo Marcos	29	Barrio Polos	Jornalero	No	No	No
333	38	Barrachina Clavero Francisco	51	Id.	Labrador	Si	No	No
	39	Barrachina Ibañez Mariano	49	Tejedores	Id.	No	No	No
	40	Barrachina Ibañez Santiago	40	Barrio Polos	Jornalero	No	No	No
	41	Barrachina Gil Manuel	54	Chemilas	Labrador	No	No	No
	42	Barrachina Miguel Manuel	79	Id.	Id.	No	No	No
	43	Barrachina Mur Carlos	35	Id.	Jornalero	No	No	No
48	44	Barrachina Mur Pedro	87	Barried	Id.	No	No	No
	45	Barrachina Mur Teodoro	44	Rebote	Veterinario	No	Si	Si
	46	Barrachina Martín Pedro	43	Urbana	Jornalero	No	No	No
338	47	Barrachina Ramón Lucas	53	Barrio Polos	Labrador	Si	Si	Si
	48	Barrachina Salanova Antonio	51	Balsa	Id.	No	No	No
	49	Barrachina Tello Mateo	26	Chemilas	Jornalero	No	Si	Si
341	50	Barrachina Zabay Santiago	62	Barrio Verde	Labrador	Si	Si	Si
342	51	Barrachina Zabay Simón	69	Balsa	Sastre	No	No	No
343	52	Barriundos Aitorán Manuel	42	Barrio Verde	Labrador	No	Si	Si
344	53	Barriundos Aitorán Ramón	37	Tejedores	Id.	No	No	No
346	54	Barriundos Vidal Ramón	89	Rebote	Jornalero	No	No	No
347	55	Bielsa López Liborio	35	Chemilas	Id.	No	No	No
	56	Bielsa Lahez Pedro	69	Naurillas	Pastor	No	No	No
350	57	Bonafonte Lostaled José	58	Carretera Monte	Labrador	No	No	No
	58	Burillo Penén Manuel	50	Chemilas	Jornalero	No	No	No
351	59	Brujulada Casanova Matías	57	Plaza Horno	Id.	No	No	No
354	60	Camas Sierra Manuel	31	Rebote	Alpargatero	Si	No	No



Número de orden		APELLIDOS Y NOMBRES	Edad	DOMICILIO	PROFESIÓN	SABER		
De la Inscripción general	En la Sección					Si es o no elegible para cargos concejales	Leer	Escribir
356	61	Candala López Tomás	46	Chemilas	Labrador	Si	No	No
57	62	Casanova García Bernardo	44	Cárcel	Id.	No	No	No
353	63	Casanova Fandos Pedro	62	Barrio Polos	Pastor	No	No	No
>	64	Casanova Fandos Telesforo	65	Balsa	Id.	No	No	No
>	65	Casanova Ubeda Jacinto	27	Barried	Jornalero	No	No	No
>	66	Casión Biel Patricio	38	Cárcel	Id.	No	No	No
363	67	Castillo García Victoriano del	58	Tejedores	Caminero	No	Si	Si
364	68	Catalán Martorel Carlos	71	Rebote	Labrador	Si	No	No
>	69	Casanova Fandos Manuel	64	Extramuros	Jornalero	No	No	No
366	70	Clavero Asensio Vicente	55	Barrio Verde	Id.	No	No	No
>	71	Clavero Asensio Gregorio	38	Carretera Monte	Id.	No	No	No
371	72	Clavero Díaz Antonio	62	San Roque	Id.	No	No	No
68	73	Clavero Rios José	58	Carretera Monte	Pastor	No	No	No
375	74	Colás Villagrasa Serapio	41	Id.	Caminero	No	No	No
>	75	Colás Villagrasa Nicolás	51	Plaza San Roque	Albañil	Si	Si	Si
>	76	Cristóbal Villagrasa Ramón	61	Carretera Monte	Jornalero	No	No	No
>	77	Díaz Antorán Pedro	36	Id.	Id.	No	Si	Si
83	78	Díaz Muñoz Francisco	46	Naurillas	Labrador	No	No	No
377	79	Díaz Asensio Antonio	58	Tejedores	Id.	No	No	No
379	80	Díaz Puyol Francisco	76	Carretera Monte	Id.	Si	No	No
>	81	Díaz Valero Cirilo	32	Id.	Id.	No	No	No
84	82	Díaz Valero Isidro	54	Barrio Polos	Id.	No	No	No
380	83	Díaz Zabay Angel	71	Carretera Monte	Id.	Si	No	No
>	84	Estrada Asensio Joaquin	34	Id.	Molinero	No	Si	Si
90	85	Estrada López Pedro	40	Barrio Verde	Labrador	No	No	No
382	86	Estrada Villanova Eusebio	69	Tejedores	Id.	Si	Si	Si
384	87	Falcón Lacasa José	50	Balsa	Id.	No	No	No
385	88	Falcón Lostaled Dionisio	50	Chemilas	Jornalero	No	No	No
386	89	Falcón Lostaled Eugenio	47	Id.	Id.	No	No	No
389	90	Falcón Minguillón Juan	49	Barried	Labrador	Si	Si	Si
>	91	Falcón Pastor Ramón	59	Carretera Monte	Jornalero	Si	No	No
390	92	Falcón Sartolo León	48	Barried	Esquilador	No	Si	Si
>	93	Fernández Fernández Luis	28	Cárcel	Muestro	No	Si	Si
393	94	Ferrer Tirado Pascual	51	Balsa	Labrador	No	No	No
>	95	Ferrer Salas Simón	60	Id.	Jornalero	No	No	No
395	96	Franco Ariño Juan	43	Tejedores	Labrador	Si	Si	Si
396	97	Franco López Agustín	73	Barrio Verde	Id.	Si	Si	Si
397	98	Garay Planas Antonio	56	Tejedores	Id.	No	No	No
>	99	Gracia Martorel Francisco	39	Chemilas	Jornalero	No	No	No
399	100	Garín Lostaled Domingo	53	Barried	Id.	No	No	No
400	101	Garín Oría Francisco	48	San Roque	Id.	Si	Si	Si
402	102	Garín Oría Ramón	56	Barried	Labrador	Si	Si	Si
405	103	Gil Chiral Manuel Ramón	62	Barrio Polos	Id.	Si	No	No
408	104	Gil Clavero Salvador	44	Tejedores	Id.	No	No	No
409	105	Gil Esteruelas Romualdo	46	Rebote	Id.	No	No	No
411	106	Gil Lacruz Pantaleón	41	San Roque	Id.	No	Si	Si
412	107	Gil Lavilla Pascual	42	Barried	Id.	No	No	No
413	108	Gil Muniente Lucas	73	Barrio Verde	Id.	Si	No	No
414	109	Gil Polo José	72	San Roque	Id.	No	No	No
>	110	Gil Zabay Domingo	32	Barrio Verde	Id.	No	Si	Si
416	111	Gil Zabay Paulino	42	Rebote	Id.	No	No	No
420	112	Gómez Camas Félix	69	Id.	Id.	No	No	No
419	113	Gracia Rios Gregorio	58	Carretera Monte	Pastor	No	No	No
418	114	Gracia Valero Gregorio	43	Id.	Labrador	No	No	No
>	115	Guallar Berdiel Miguel	26	Balsa	Jornalero	No	Si	Si
>	116	Hernández Mastorel Juan	26	Barrio Polos	Id.	No	No	No
421	117	Hernández Piñol Agustín	61	Id.	Id.	No	No	No
>	118	Ibáñez Pin Ramón	63	Carretera Monte	Id.	No	No	No
>	119	Insa Ariño Mateo	31	Chemilas	Id.	No	No	No
425	120	Insa Mora José	59	Id.	Id.	Si	No	No

Número de orden

De la Inscripción general

En la Sección

423

121

426

122

>

123

429

124

>

125

>

126

433

127

434

128

>

129

431

130

436

131

437

132

441

133

442

134

443

135

445

136

>

137

>

138

>

139

450

140

>

141

454

142

>

143

145

144

>

145

>

146

>

147

>

148

>

149

>

150

>

151

>

152

>

153

>

154

>

155

>

156

>

157

>

158

>

159

>

160

>

161

>

162

>

163

>

164

>

165

>

166

>

167

>

168

>

169

>

170

>

171

>

172

>

173

>

174

>

175

>

176

>

177

>

178

>

179

>

180

>

181

>

182

>

183

>

184

>

185

>

186

>

187

>

188

>

189

>

190

>

191

>

192

>

193

>

194

>

195

>

196

>

197

>

198

>

199

>

200

>

201

>

202

>

203

>

204

>

205

>

206

>

207

>

208

>

209

>

210

>

211

>

212

>

213

>

214

>

215

>

216

>

217

>

218

>

219

>

220

>

221

>

222

>

223

>

224

>

225

>

226

>

227

>

228

>

229

>

230

>

231

>

232

>

233

>

234

>

235

N	SABER			Número de orden	Edad	APELLIDOS Y NOMBRES	DOMICILIO	PROFESIÓN	SABER		
	Si es o no elegible para cargos concejales	Laer.	Mostrar						Si es o no elegible para cargos concejales	Laer.	Mostrar
	Si	No	No	423	121	Ibáñez Almodi Mariano	56 Chemilas	Jornalero	Si	No	No
	No	No	No	426	122	Insa Mora Pedro	62 Carretera Monte	Id.	No	No	No
	No	No	No		123	Insa Pérez Mariano	43 Chemilas	Id.	No	No	No
	No	No	No	429	124	Insa Polo Bernardo	62 Carretera Monte	Id.	No	No	No
	No	No	No		125	Izquierdo Ramón Santiago	27 Tejedores	Id.	No	No	No
	No	No	No		126	Lucasa Polo Leoncio	31 Cárcel	Id.	No	No	No
	No	Si	Si	433	127	Lahoz Grumos José	72 Balsa	Herrero	Si	Si	Si
	Si	No	No	434	128	Lahoz Muniesa Victorio	56 Cárcel	Del comercio	Si	Si	Si
	No	No	No		129	Lalmolda Gil Macario	26 Id.	Retirado	Si	Si	Si
	No	No	No	431	130	Lalmolda Palacios Victoriano	69 Id.	Labrador	Si	Si	Si
	No	No	No	436	131	Lozano Polo Pedro	42 Carretera Monte	Jornalero	No	No	No
	No	No	No	437	132	Laplaza Ibáñez Antonio	73 Chemilas	Labrador	Si	No	No
	No	No	No	441	133	Lavilla Mora Martín	73 Chemilas	Labrador	No	Si	Si
	No	No	No	442	134	Lavilla Mora Ramón	44 Barried	Jornalero	No	No	No
	No	No	No	443	135	Lázaro Paraled Antonio	56 Chemilas	Id.	Si	Si	Si
	Si	Si	Si	443	135	Lázaro Paraled Antonio	68 Carretera Monte	Labrador	No	No	No
	No	No	No	445	136	Linares Diaz Bernabé	46 Naurillas	Jornalero	No	No	No
	No	Si	Si		137	Linares Diaz Manuel	47 Carretera Monte	Labrador	No	Si	Si
	No	No	No		138	Lis Ramón Tomás	67 Tejedores	Jornalero	No	No	No
	No	No	No		139	Lizano Amigo Juan Antonio	32 Carretera Monte	Albañil	Si	Si	Si
	Si	No	No	450	140	Lizano Castillo Epifanio	41 San Roque	Del Comercio	No	Si	Si
	No	No	No		141	Lizano Castillo Pedro	39 Cárcel	Zapatero	Si	Si	Si
	No	No	No	454	142	Lop Blesa Pedro	38 Chemilas	Jornalero	No	No	No
	No	No	No		143	Lop Blesa Juan	35 Barrio Polos	Id.	No	No	No
	Si	No	No	145	144	Lop Gil Tomás	59 Id.	Labrador	Si	Si	Si
	No	Si	Si		145	Lop Ríos Agustín	28 Id.	Jornalero	No	No	No
	No	No	No		146	Lop Ríos Mariano	30 Tejedores	Id.	No	No	No
	Si	Si	Si		147	Lop Villanova Jacinto	33 Carretera Monte	Labrador	No	No	No
	No	No	No		148	López Agustín Bernardo	61 Chemilas	Jornalero	No	No	No
	No	No	No	458	149	López Mora Santiago	75 Carretera Monte	Id.	No	No	No
	Si	Si	Si	483	150	Lostaled Abadía Juocencio	46 Barrio Polos	Labrador	Si	No	No
	Si	No	No	464	151	Martin Aguerri Domingo	49 Balsa	Id.	Si	No	No
	No	Si	Si		152	Martin Albaiceta Antonio	29 Chemilas	Jornalero	No	No	No
	No	Si	Si		153	Martin Albaiceta Norberto	30 Balsa	Id.	No	No	No
	No	No	No	465	154	Martin Albaiceta Pascual	36 Rebote	Id.	No	No	No
	No	No	No	466	155	Martin Capapey Felipe	73 Barrio Verde	Labrador	No	No	No
	Si	Si	Si	469	156	Martin Gil Clemente	69 Id.	Jornalero	No	No	No
	Si	Si	Si		157	Martin Gavin Raimundo	28 Tejedores	Id.	No	No	No
	No	No	No	470	158	Martin Lavilla Félix	40 Chemilas	Labrador	No	No	No
	No	No	No	471	159	Martin Lavilla Jacinto	50 Carretera Monte	Id.	Si	Si	Si
	No	No	No		160	Martin Lavilla Ramón	45 Tejedores	Id.	No	No	No
	Si	Si	Si	473	161	Martin Marañillo Ramón	69 Id.	Id.	No	No	No
	Si	Si	Si	474	162	Martin Mora Domingo	41 San Roque	Id.	No	No	No
	Si	No	No	165	163	Martin Mora Pablo	51 Carretera Monte	Id.	No	No	No
	No	No	No	476	164	Martin Quílez Lucas	43 Tejedores	Id.	No	No	No
	No	No	No	477	165	Martin Rozas Manuel	38 Carretera Monte	Carpintero	No	Si	Si
	No	Si	Si	478	166	Martin Saldueña Serafin	44 Id.	Labrador	No	No	No
	No	No	No	479	167	Martin Villanova Jacinto	71 Chemilas	Id.	No	No	No
	Si	No	No		168	Martorel Insa Fernando Ramón	34 Rebote	Jornalero	No	No	No
	No	No	No		169	Martorel Lizano Benito	31 Tejedores	Id.	No	No	No
	No	Si	Si	468	170	Martorel Barriendos José	45 Id.	Id.	No	No	No
	No	No	No	482	171	Mindieta Moniente Pedro	46 San Roque	Id.	No	No	No
	No	No	No	484	172	Minguillón Catalán Serafin	53 Carretera Monte	Labrador	No	No	No
	No	No	No		173	Minguillón Romeo Angel	27 Chemilas	Jornalero	No	No	No
	No	No	No		174	Minguillón Romeo Domingo	32 Carretera Monte	Id.	No	No	No
	No	Si	Si		175	Minguillón Romeo Jorge	28 Barried	Id.	No	No	No
	No	No	No	191	176	Mompeón Viadera Santiago	39 Cárcel	Propietario	No	Si	Si
	No	No	No		177	Montañés Mur Ramón	30 Cárcel	Jornalero	No	No	No
	No	No	No		178	Montañés Mur Simón	25 Id.	Id.	No	No	No
	No	No	No	487	179	Montañés Villanova Alejo	62 Id.	Id.	No	No	No
	Si	No	No	489	180	Mora Antorán Benigno	45 Tejedores	Id.	Si	Si	Si

ESCATRÓN.—S. 2.

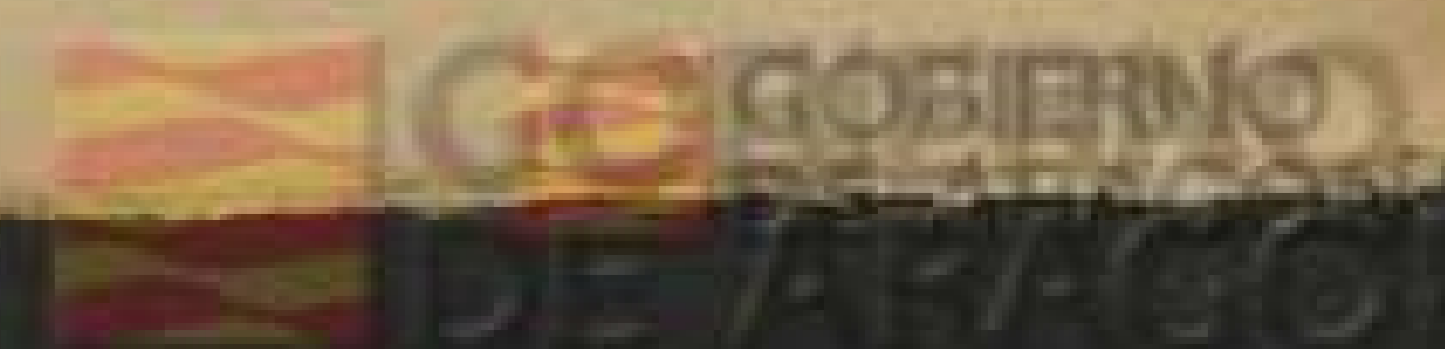

Número de orden		APELLIDOS Y NOMBRES	Edad	DOMICILIO	PROFESIÓN	SABER		
De la inscripción general	De la inscripción					Si se no alegaba por la orden no consignada	Leer	Calcular
	181	Mora Antorán Miguel	34	Tejedores	Cafetero	Si	Si	Si
491	182	Mora Barrschins Manuel	52	Carretera Monte	Jornalero	Si	No	No
493	183	Mora Colás Francisco	53	Id.	Id.	Si	No	No
	184	Mora Esteruelas Manuel	34	Barrio Verde	Id.	No	No	No
	185	Mora Esteruelas Pablo	30	Carretera Monte	Id.	No	No	No
182	186	Mora Doñaque Juan	54	Tejedores	Labrador	Si	No	No
494	187	Mora Insa Carlos	72	Chemilas	Id.	No	No	No
495	188	Mora Lavilla Ramón	56	Tejedores	Id.	No	No	No
497	189	Mora Lis Benigno	37	Carretera Monte	Id.	No	No	No
498	190	Mora Lis Mariano	43	Plaza San Roque	Id.	No	No	No
503	191	Mora Moutañés Hilario	61	Tejedores	Hornero	No	Si	Si
186	192	Mora Martín Miguel	70	Rebote	Jornalero	No	No	No
	193	Mora Mur Miguel	28	Chemilas	Labrador	No	No	No
504	194	Mora Muniesa José	42	Rebote	Id.	Si	No	No
	195	Mora Mur Pedro	33	Barrio Polos	Id.	No	Si	Si
508	196	Mora Vidal Clemente	48	Barried	Id.	No	No	No
	197	Mora Villanova Juan	31	Id.	Id.	No	No	No
	198	Muniente Boira Francisco	36	Cárcel	Carpintero	No	Si	Si
509	199	Muniente Catalán José	79	Naurillas	Labrador	No	No	No
510	200	Muniente Candala José	59	Id.	Id.	No	No	No
	201	Muniente Ferrer Doroteo	28	Tejedores	Id.	No	Si	Si
	202	Muñoz Gracia Gregorio	71	Naurillas	Empleado	No	No	No
	203	Muñoz Salas Gregorio	51	Id.	Id.	No	No	No
	204	Muñoz Salas Ramón	36	Tejedores	Id.	No	No	No
	205	Mur Aparicio Pascual	28	Barrio Polos	Jornalero	No	No	No
514	206	Mur Barrachina Marcelino	35	Barried	Id.	No	No	No
	207	Mur Asensio Pedro	56	Tejedores	Labrador	No	No	No
	208	Mur Viota Santos	27	Id.	Id.	No	No	No
	209	Muniente Lacruz Nicolás	26	Chemilas	Id.	No	No	No
516	210	Olaso Miguel Luis	64	Cárcel	Propietario	Si	Si	Si
	211	Ortiz Mumbielá Pascual	47	Barrio Polos	Herrero	Si	No	No
	212	Ostaled Salas Domingo	32	Chemilas	Jornalero	No	No	No
518	213	Palacios Aparicio Mariano	69	Balsa	Pastor	No	No	No
519	214	Palacios Royo Salvador	49	Carretera Monte	Industrial	Si	Si	Si
	215	Paricio Boj Pascual	37	Cárcel	Id.	No	Si	Si
520	216	Peralta Martín Florencio	47	Barrio Verde	Labrador	No	No	No
	217	Perera Montañés Jorge	32	Tejedores	Jornalero	No	No	No
	218	Pérez Lozano Mateo	30	Carretera Monte	Id.	No	No	No
524	219	Piazuelo Ramón Félix	43	San Roque	Carpintero	Si	Si	Si
525	220	Piazuelo Ramón Isidro	37	Carretera Monte	Id.	Si	Si	Si
527	221	Pina Barrachina Leoncio	44	Chemilas	Labrador	No	No	No
528	222	Pina Barrachina Juan Francisco	52	Id.	Id.	No	Si	Si
204	223	Pina Lacasa Félix	41	Barrio Polos	Jornalero	No	No	No
531	224	Pina Mora Angel	52	Carretera Monte	Labrador	Si	No	No
532	225	Pina Mora Ramón	60	Tejedores	Id.	No	No	No
207	226	Pina Peuén Florencio	37	Barrio Polos	Jornalero	No	No	No
533	227	Pina Piazuelo Ramón	44	Tejedores	Id.	No	No	No
	228	Pina Romeo Agustín	28	Carretera Monte	Id.	No	No	No
	229	Palo Martín Agustín	34	Id.	Id.	No	Si	Si
	230	Polo Lacruz Manuel	25	Chemilas	Id.	No	No	No
	231	Prades Salas Andrés	52	Extramuros	Id.	Si	No	No
538	232	Príncipe Barrachina Bernabé	51	Tejedores	Id.	No	No	No
	233	Príncipe Mora Justo José	31	Id.	Id.	No	No	No
	234	Príncipe Silvestre Agustín	32	Carretera Monte	Id.	No	No	No
544	235	Polo Berges Francisco	59	Chemilas	Id.	No	No	No
546	236	Polo Clavero Domingo	66	Barried	Id.	No	No	No
	237	Polo Linares Macario	39	Chemilas	Id.	No	No	No
222	238	Polo Martín Ramón	40	Carretera Monte	Id.	No	No	No
547	239	Polo Romeo Francisco	31	Barrio Verde	Id.	No	No	No
548	240	Polo Romeo Hilario	52	Rebote	Id.	Si	No	No

Número de	De la inscripción general
523	
225	
226	
228	
551	
552	
554	
564	
241	
565	
566	
242	
569	
570	
571	
255	
573	
575	
576	
578	
381	
582	
585	
589	
591	
593	
596	
597	
598	
266	
600	
271	
601	
280	
267	
602	

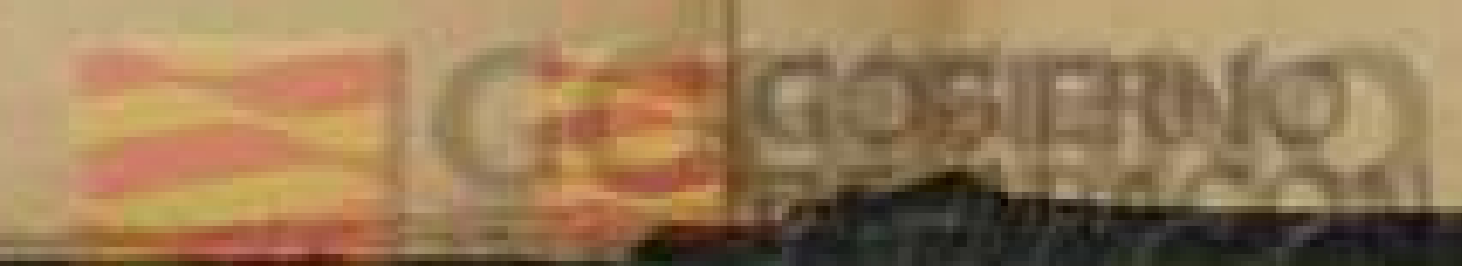

SADE		Número de orden	APELLIDOS Y NOMBRES	Edad	DOMICILIO	PROFESIÓN	SADE		
Labr.	Artes.						Si es o inasequible para otros concejales	Labr.	Artes.
Si	Si	241	Puel Royo Pedro	41	Balsa	Molinero	Si	Si	Si
No	No	523 242	Purroy Pín Dionisio	61	Barrio Polos	Labrador	No	No	No
No	No	243	Purroy Pina Bonifacio	43	Chemilas	Jornalero	No	No	No
No	No	225 244	Purroy Pín Valentin	37	Barrio Verde	Id.	No	No	No
No	No	226 245	Purroy Villagrasa Antonio	37	Carretera Monte	Id.	No	No	No
No	No	228 246	Quilez Pelegrín Ramón	62	Id.	Id.	No	No	No
No	No	247	Ramón Aguerri Antonio	36	Id.	Tablajero	Si	Si	Si
No	No	551 248	Ramón Almolda Santiago	72	Barrio Verde	Labrador	No	No	No
No	No	249	Ramón Muniesa Juan Francisco	67	Cárcel	Id.	No	No	No
No	No	552 250	Ramón Ballester Ramón	35	Id.	Id.	No	Si	Si
No	Si	554 251	Ramón Mur Francisco	49	Id.	Id.	Si	Si	Si
No	No	252	Ramón Ibáñez Pedro	31	Carretera Monte	Id.	No	No	No
No	No	253	Ramón Vidal Doroteo	30	Id.	Jornalero	No	No	No
Si	No	254	Ramón Vidal Segundo	26	San Roque	Id.	No	No	No
No	Si	255	Ríos Clavero Julián	40	Rebote	Id.	No	No	No
No	No	564 256	Ríos García Benito	43	Chemilas	Id.	No	No	No
No	No	241 257	Ríos Insa Jacinto	71	Barrio Polos	Id.	No	No	No
No	Si	565 258	Ríos Muñoz Florencio	53	Carretera Monte	Id.	No	Si	Si
No	No	566 259	Ríos Polo Juan	35	Barrio Polos	Id.	No	Si	Si
No	No	242 260	Rodrigo Buil Joaquín	37	Carretera Monte	Hojalatero	No	Si	Si
No	Si	569 261	Romeo Salas José	41	Barrio Polos	Labrador	Si	No	No
No	No	570 262	Romeo Valero Tomás	69	Barried	Id.	Si	No	No
No	No	263	Romeo Villagrasa Constantino	33	Barrio Verde	Id.	No	No	No
No	No	264	Royo Barrachina Bartolomé	32	Chemilas	Jornalero	No	No	No
No	No	571 265	Royo Barrachina José	38	Id.	Id.	No	Si	Si
No	No	255 266	Royo Barrachina Miguel	42	Tejedores	Id.	No	No	No
No	No	573 267	Royo Muniesa Francisco	50	Id.	Id.	No	No	No
No	No	268	Salas Martín Vicente	25	Urbana	Labrador	No	No	No
No	No	575 269	Salas Martínez Cecilio	59	Cárcel	Id.	Si	No	No
Si	Si	576 270	Salas Mur Dionisio	35	Barrio Polos	Jornalero	Si	No	No
Si	No	271	Salas Mur Eustaquio	30	Chemilas	Id.	Si	No	No
No	No	272	Salas Pérez Manuel	32	Id.	Id.	No	No	No
No	No	273	Salas Príncipe Valero	27	Tejedores	Id.	No	No	No
Si	Si	578 274	Salas Villagrasa Joaquín	65	Naurillas	Labrador	Si	Si	Si
No	Si	381 275	Sanz Solsona Domingo	54	Barrio Polos	Id.	Si	No	No
No	No	582 276	Sariñena Ramón Antonio	56	Chemilas	Id.	No	No	No
No	No	277	Sartolo Polo Eusebio	30	Rebote	Jornalero	No	Si	Si
No	No	585 278	Sartolo Royo Felipe	56	Id.	Id.	No	No	No
Si	Si	279	Sena Ambrós Raimundo	33	Plaza Alós	Id.	No	No	No
Si	Si	280	Sena Tertiera Manuel	41	Carretera Monte	Id.	No	No	No
No	No	589 281	Sopoy Quilez Santos	50	Id.	Labrador	No	No	No
No	Si	591 282	Tartiera Falcón Serafín	42	Urbana	Id.	No	No	No
No	No	593 283	Tartiera Falcón Victoriano	52	Carretera Monte	Jornalero	No	No	No
Si	No	284	Tena Paracuelas Manuel	39	Id.	Caminero	No	No	No
No	No	596 285	Toveñas Navales Rafael	55	Barrio Verde	Carpintero	No	No	No
No	No	597 286	Tolón Burillo Antonio	53	Chemilas	Jornalero	No	No	No
No	No	598 287	Tolón Burillo Florencio	44	Id.	Id.	No	No	No
No	No	288	Val Falcón Pedro	35	Barrio Polos	Id.	No	No	No
No	Si	266 289	Valero Díaz Ignacio	34	Rebote	Id.	No	No	No
No	No	600 290	Valero Salas Pascual	55	Barried	Labrador	No	No	No
Si	No	291	Valero Salas León	48	Id.	Id.	Si	No	No
No	No	292	Val Montaner Pascual	51	Carreta Monte	Jornalero	No	No	No
No	No	271 293	Vidal Muniente Santiago	44	Tejedores	Id.	No	No	No
No	No	601 294	Villagrasa Ambrós Jacinto	44	Carretera Monte	Id.	No	No	No
No	No	295	Villagrasa Artal Lorenzo	28	Plaza San Roque	Id.	No	No	No
No	No	280 296	Villagrasa Ferrer Rafael	37	Barrio Verde	Id.	No	No	No
No	No	267 297	Villagrasa Gil Francisco	51	Tejedores	Labrador	Si	No	No
No	No	298	Villagrasa López Francisco	42	Barrio Verde	Del comercio	Si	Si	Si
No	No	299	Villagrasa Martín Eusebio	27	Plaza San Roque	Labrador	Si	Si	Si
Si	No	602 300	Villagrasa Mur José	45	San Roque	Id.	Si	No	No

