

b Zaragoza 11 de Julio de 1934

EL GEÓMETRA AYUDANTE DE CATASTRO (DESARROLLADOR),
Enrique Sordano

g Calatorao 28 de Agosto de 1934

EL GEÓMETRA AYUDANTE DE CATASTRO,
José Pérez

Conforme:
EL INGENIERO JEFE DE LA BRIGADA,

Aprobado:
EL DIRECTOR GENERAL,

Escala 1: 5.000





INSTITUTO GEOGRÁFICO Y CATASTRAL

Provincia de Zaragoza
Partido judicial de La Almunia

Término municipal de Lucena de Jalón
Polígonos núm.^s 5 y 6.

Trabajos topográficos del Catastro parcelario.

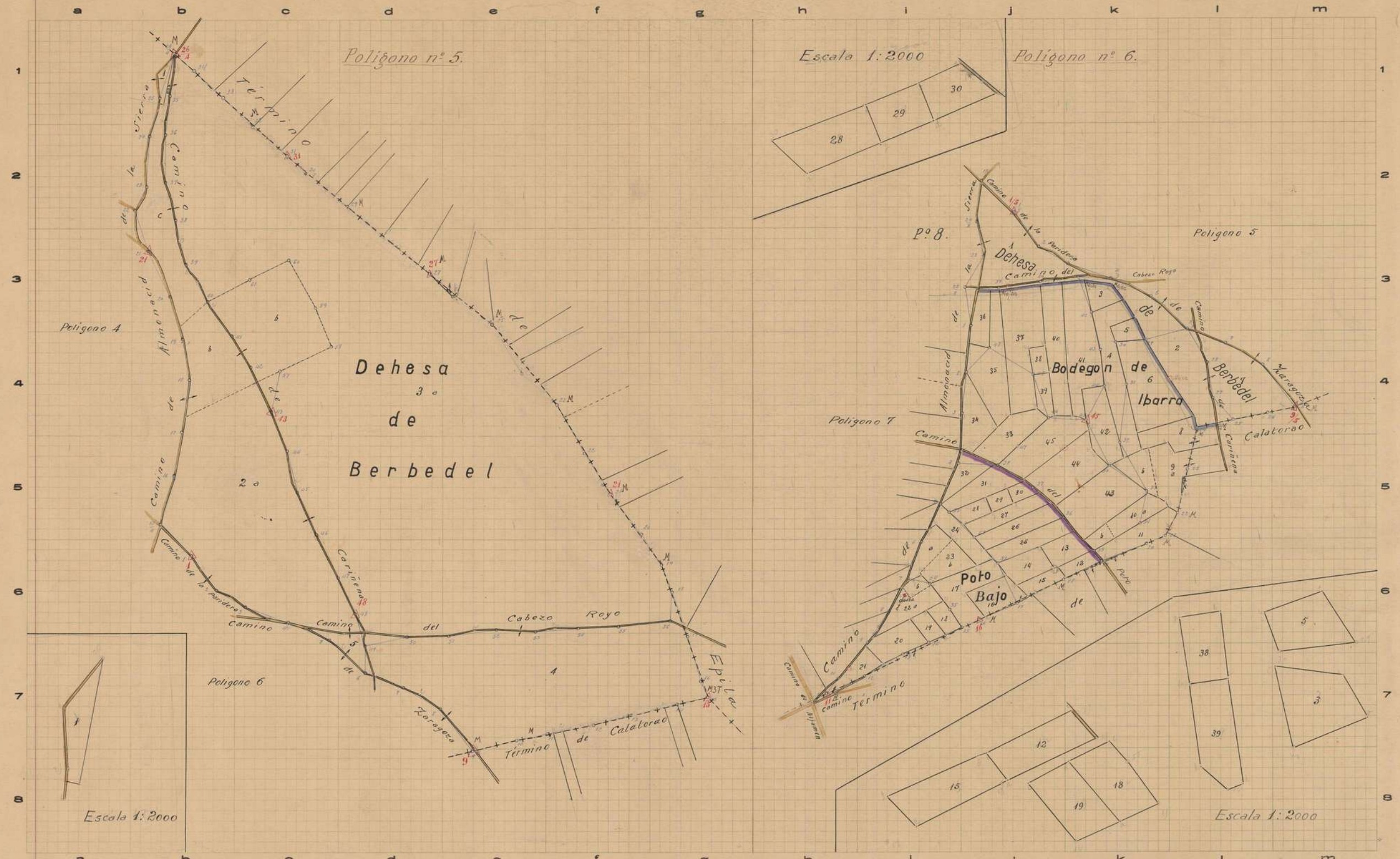

Zaragoza 28 de Julio de 1934
 El GEÓMETRA AYUDANTE DE CATASTRO (DESARROLLADOR),
 Topógrafo
Enrique Alvarado

Calatorao 28 de Agosto de 1934
 El GEÓMETRA AYUDANTE DE CATASTRO,
 Topógrafo
José Pajó

Conforme:
 EL INGENIERO JEFE DE LA BRIGADA,
 Aprobado:
 EL DIRECTOR GENERAL,
 Escala 1:5000

Provincia de Zaragoza
Partido judicial de La Almunia



INSTITUTO GEOGRÁFICO Y CATASTRAL

Trabajos topográficos del Catastro parcelario.

Término municipal de Lucena de Jalón
Polígono núm. 7

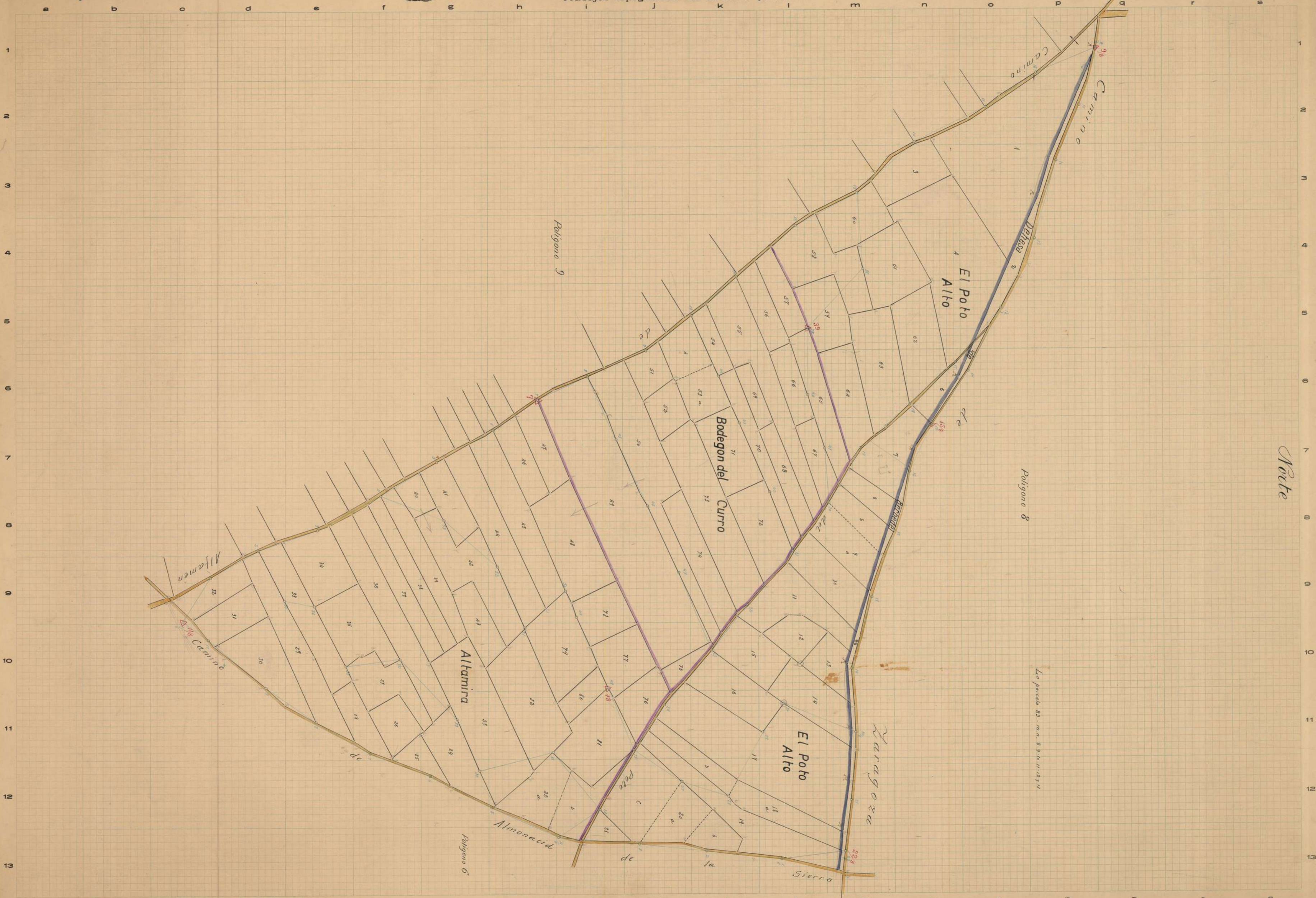

Notte

La parcela 83. m.a. 3.376.11.33.19

30 de Agosto de 1930

30 de Agosto de 1930

Conforme: EL INGENIERO JEFE DE LA BRIGADA,

Aprobado: EL DIRECTOR GENERAL,

Escala 1: 2000

EL QUINTA AYUDANTE DE CATASTRO (DESARROLLADOR),
Topógrafo
Enrique Acuña

EL SEGUNDA AYUDANTE DE CATASTRO,
Topógrafo
Jose Papi

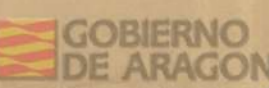

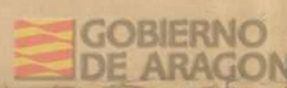
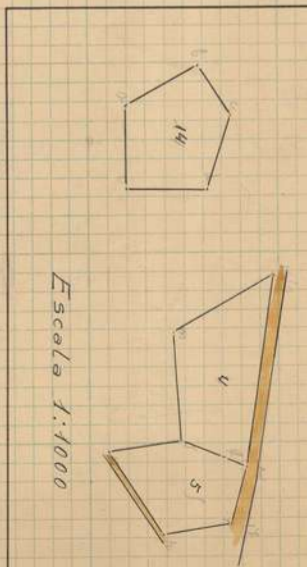
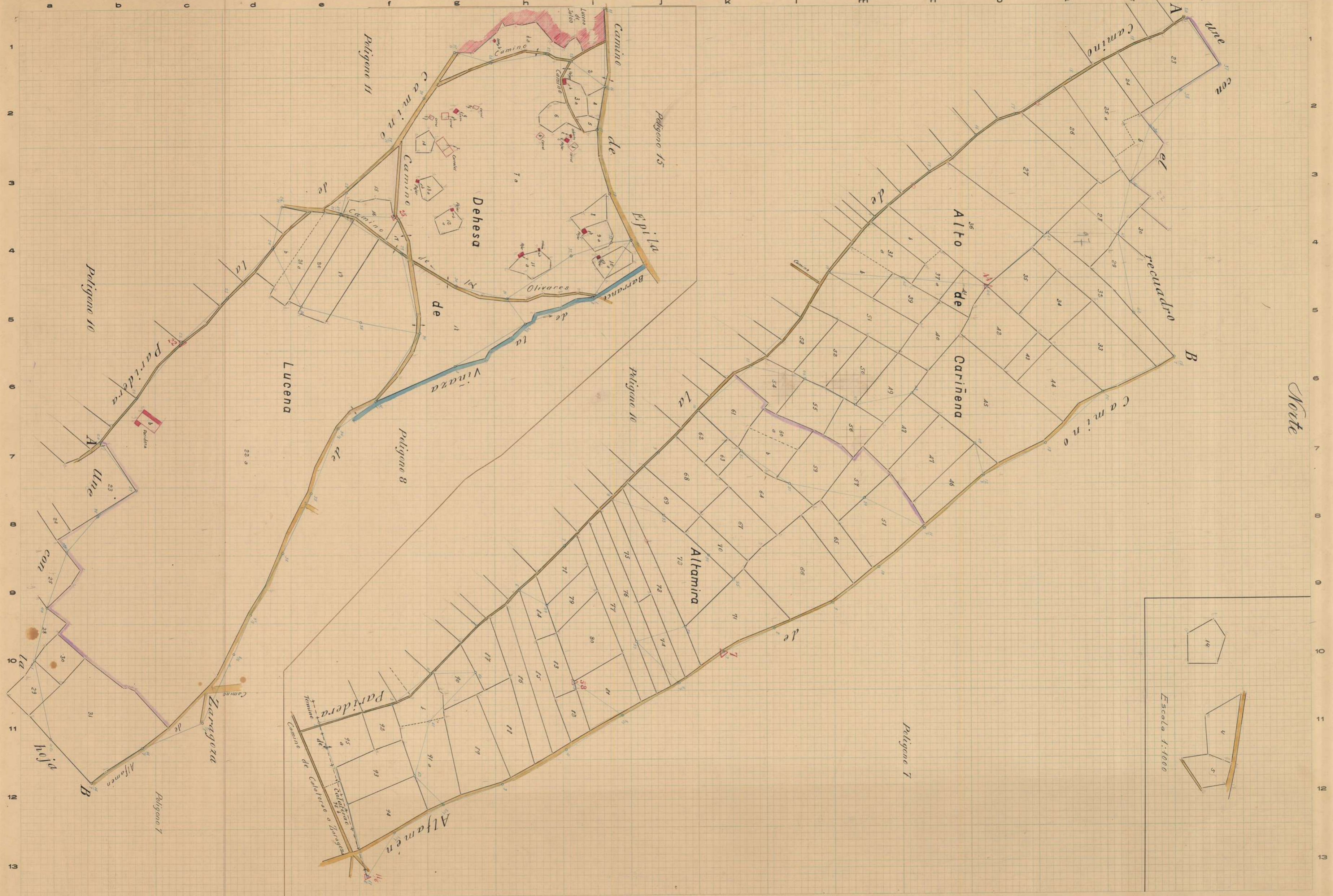

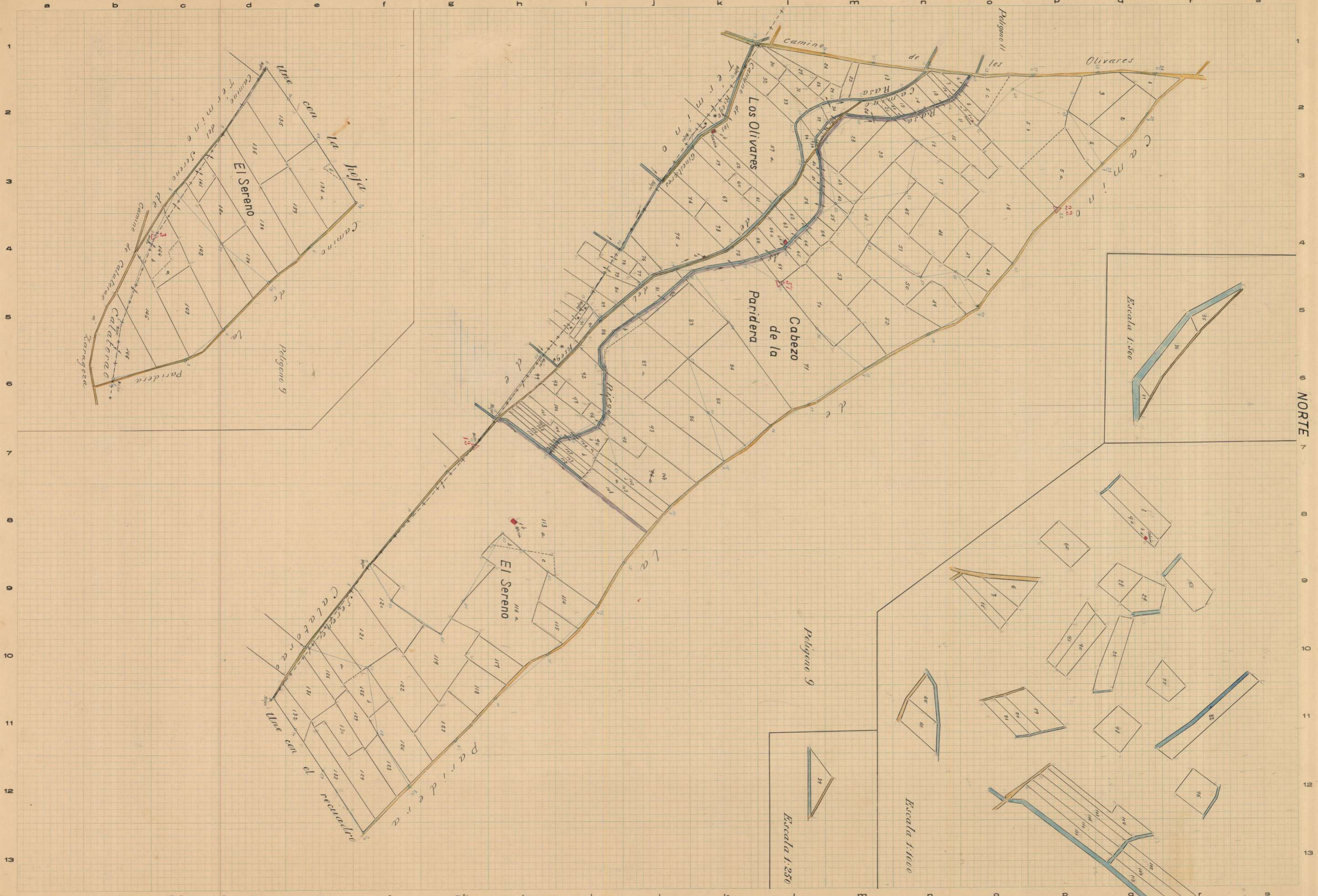

Zaragoza 20 de 8 de 1934
El Geómetra Ayudante de Catastro (DESARROLLADOR),
Enrique Rovisco

Zaragoza 22 de h Octubre de 1934
El Geómetra Ayudante de Catastro,
José Papi

Conforme:
El Ingeniero JEFE de LA BRIGADA,

Aprobado:
El DIRECTOR GENERAL,

Escala 1:1000



INSTITUTO GEOGRÁFICO Y CATASTRAL

Término municipal de *Lucena de Jalón*
Polígono núm. *11*.

Provincia de *Zaragoza*
Partido judicial de *La Almunia*.

Trabajos topográficos del Catastro parcelario.

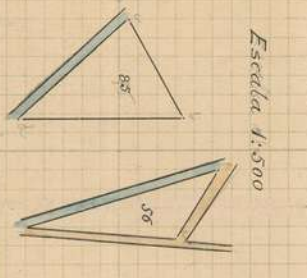
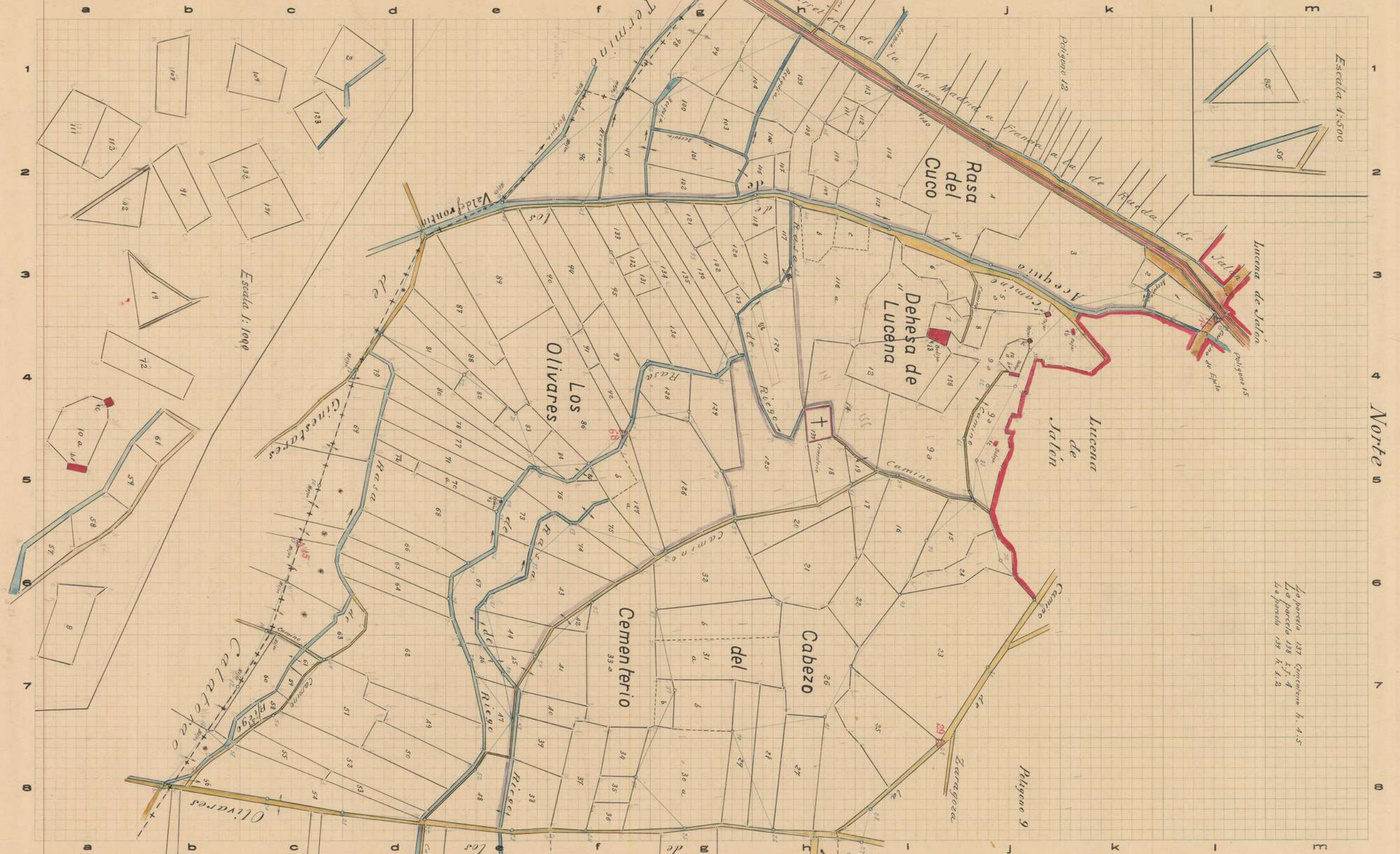

Escala 1:1000

Las parcelas 137 Cementerio h. 4.5
La parcela 138 47.4
La parcela 139 h. 1.2

El GEÓMETRA AYUDANTE DE CATASTRO (DESARROLLADOR),
Topógrafo
Enrique Acuña

El GEÓMETRA AYUDANTE DE CATASTRO,
Topógrafo
José Papi

Conforde:
El INGENIERO JEFE DE LA BRIGADA,
Arquitecto

Aprobado:
EL DIRECTOR GENERAL,

Escala 1: 2.000

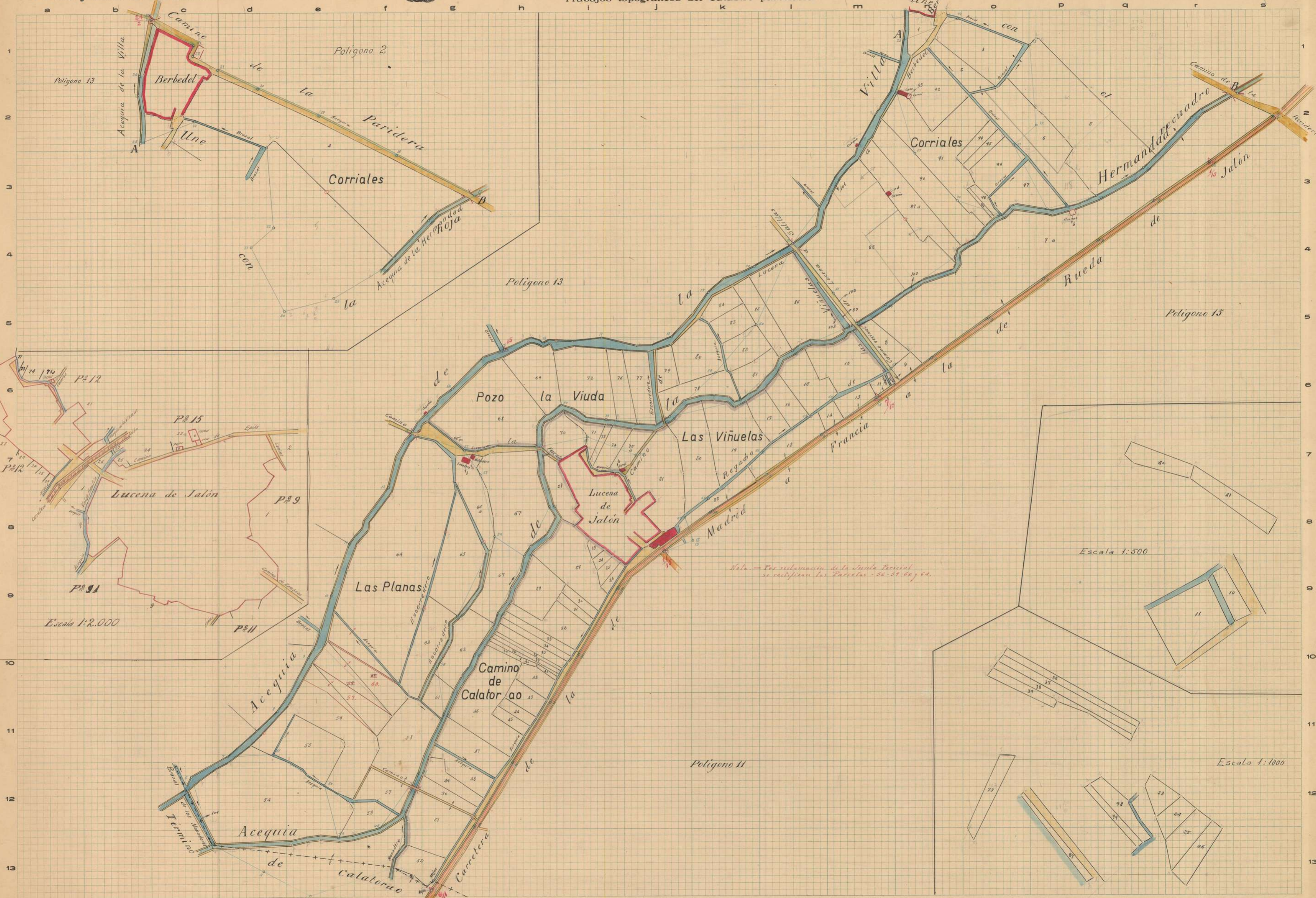

Escala 1:2.000

Escala 1:500

Escala 1:1000

Escala 1:2000

Nota: En reclamacion de la Junta Provincial se califican las Parcelas 56, 57, 60 y 61.

Enrique Obispo

José Capi

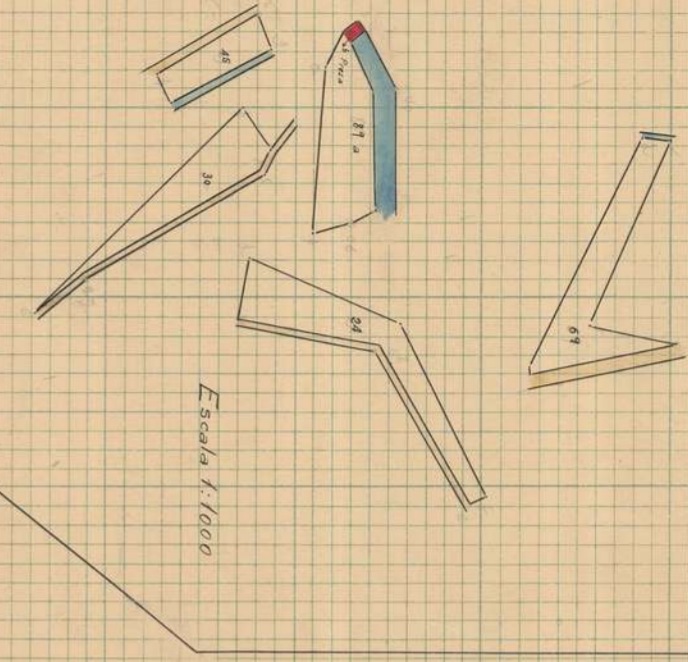
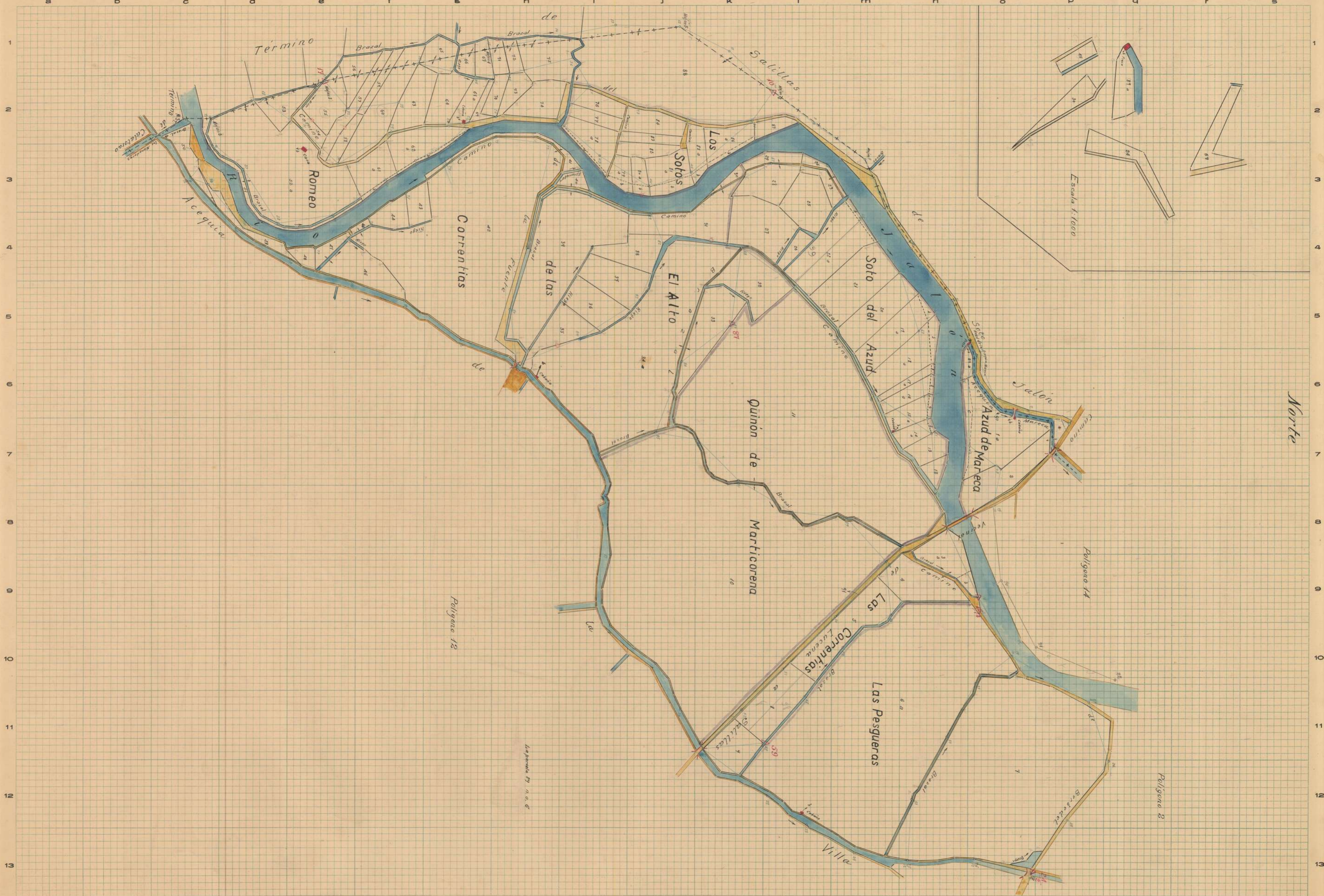

Zaragoza 20 de Octubre de 1934
EL ENCARGADO DE OFICINA
Casique Rosendo

Zaragoza de Diciembre de 1934
EL TOPOGRÁFICO AUXILIAR DE GEOGRAFÍA
José Papi

Conforme:
EL INGENIERO JEFE DE LA BRIGADA

Aprobado:
EL DIRECTOR GENERAL

Escala 1: 2000

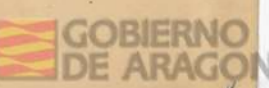



INSTITUTO GEOGRÁFICO Y CATASTRAL

Provincia de Zaragoza
Partido judicial de La Almunia

Término municipal de Lucena de Jalón
Polígono núm. 15

Trabajos topográficos del Catastro parcelario.

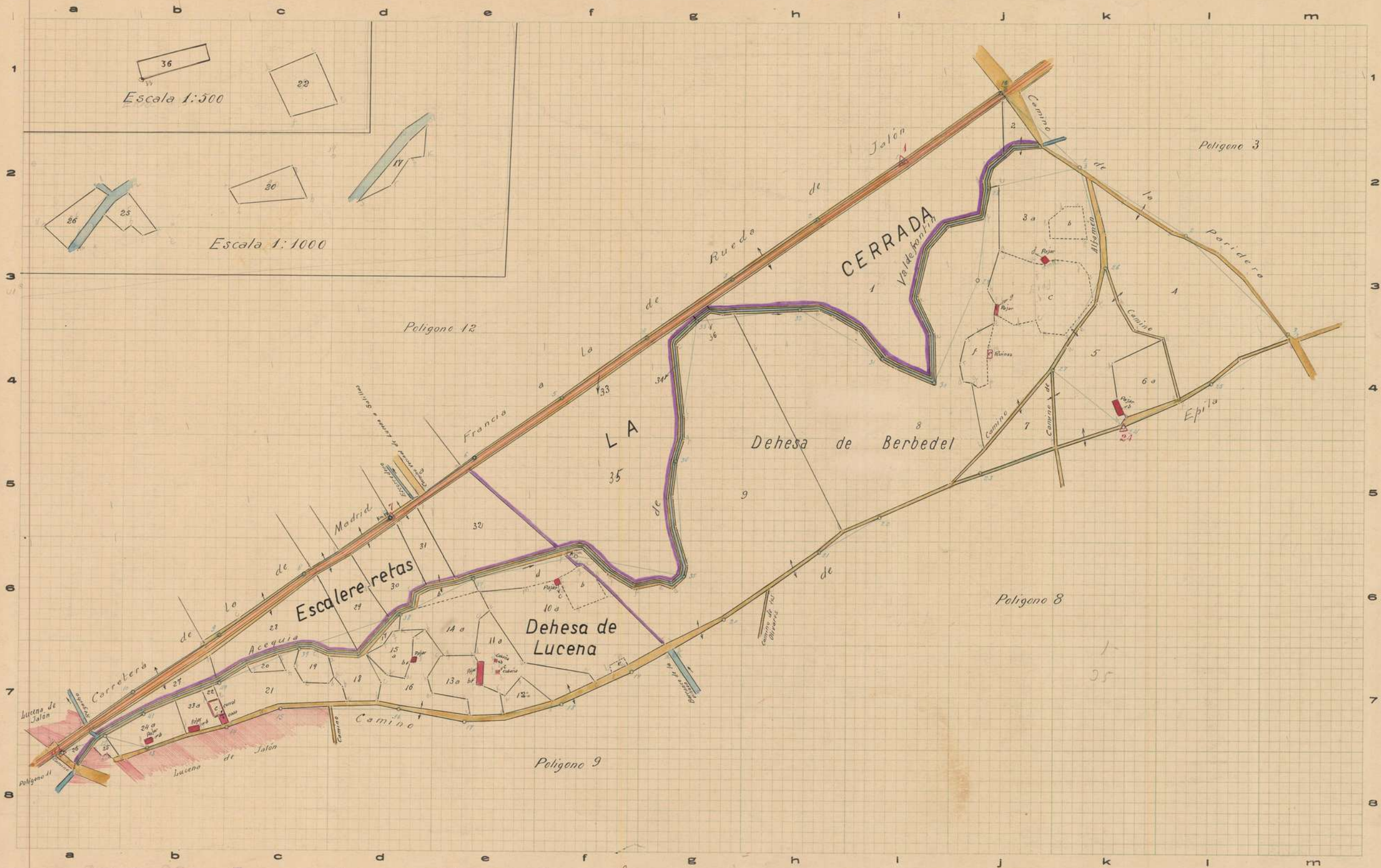

Zaragoza 28 de 7 de 1934

El GEÓMETRA AYUDANTE DE CATASTRO (DESARROLLADOR),
Topógrafo

Enrique Acuña

Calatorao 30 de Agosto de 1934

El GEÓMETRA AYUDANTE DE CATASTRO,
Topógrafo

José Peñá

Conforme:
EL INGENIERO JEFE DE LA BRIGADA,

Aprobado:
EL DIRECTOR GENERAL,

Escala 1: 2000