

*Proyecto de Lavadero para  
el pueblo de Quicena (Mucma)*

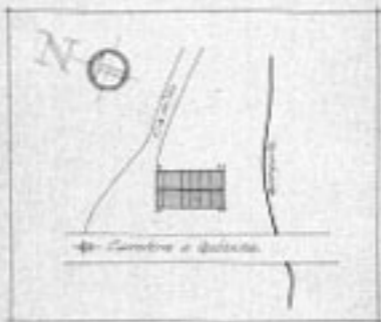

*Emplazamiento*  
*Escala 1:500*

COMISIONADO *Ministerio de la Vivienda*  
DE ADQUISICION DE *El Arquitecto*  
SERVICIOS DE *Arquitecto*  
PROYECTO DE *Arquitecto*  
29 JUL 1954

**VISTO**

*M. B. B.*

**XXV**

Escala 1/100

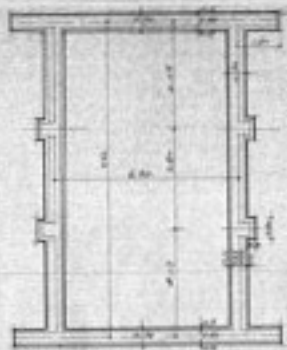

*Pared y cimientos*

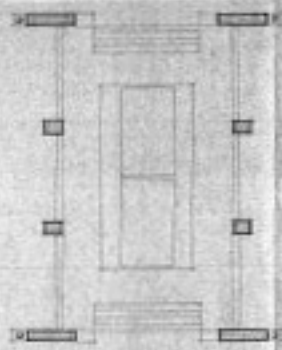

*Planta*

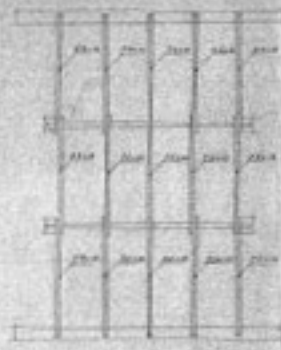

*Entramado de cubierta*



*Alzado*

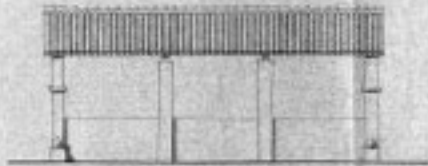

*Alzado lateral*

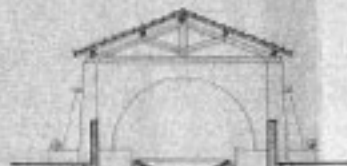

*Sección*

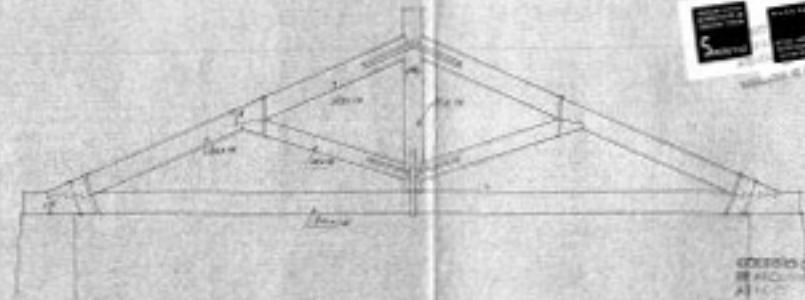

*Detalle de armadura de cubierta*

Escala 1/25

OFICINA LOCAL  
DE INGENIEROS DE  
ARQUITECTURA  
Y DISEÑO  
F. S. L. S. R.  
VICIÑA

BOGOTÁ JULIO 1954  
EL ARQUITECTO

*M. B. B.*

