

13.086

Plaza de San Juan

Expropiación de terrenos

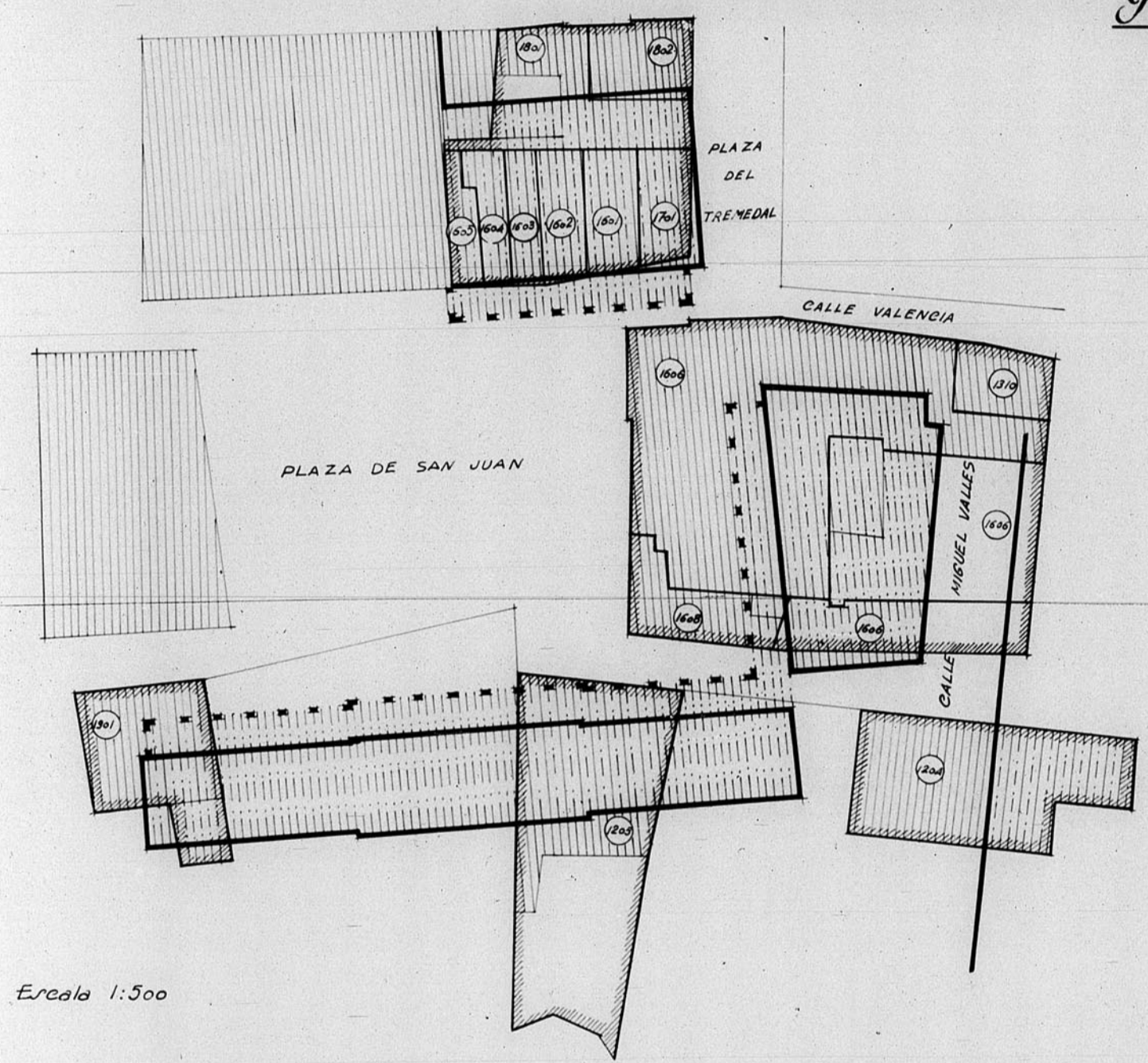

Escala 1:500

Expro. Nº	EMPLAZAMIENTO	PROPIETARIO	SUPERFICIE M ²	PRECIO M ²	VALOR SOLAR	VALOR EDIFICACION	TOTAL	3% AFECTACION	TOTAL	OBSERVACIONES
1801	PL. TREMEDAL 2	PASCUAL SERRANO	308'00	50'00	15.400'00	20.767'87	36.167'87	1.085'04	37.252'91	
1802	" " 3	" "	132'00	50'00	6.600'00	28.702'15	35.302'15	1.059'06	36.361'21	
1605	" SAN JUAN 6	ANGEL PEREZ	62'67	92'44	5.793'75		5.793'75	173'82	5.967'57	
1604	" " 7	EMILIA ESQUIU	72'82	94'55	6.885'02		6.885'02	206'57	7.091'59	
1603	" " 8	VICENTE FERNANDEZ	66'00	80'00	5.280'00		5.280'00	158'40	5.438'40	
1602	" " 9	CARMEN MARTIN	75'90	90'00	6.831'00	8.937'08	15.768'08	473'05	16.241'13	
1601	" " 10	H ^{nas} . PEDROSA	110'95	80'00	8.876'00	19.079'09	27.955'09	838'65	28.793'74	
1701	" TREMEDAL 1	FELIX TORRES	87'85	50'00	4.392'50	26.355'00	30.747'50	922'42	31.669'92	
1606	C. MIGUEL VALLES	CAPITULO ECLESIASTICO	311'22	40'00	12.448'80	23.500'00	35.948'80	1.078'46	37.027'26	
1606	" " "	" "	193'20	40'00	7.728'00		7.728'00	231'84	7.959'84	
1606	PL. SAN JUAN	IGLESIA SAN JUAN	1.167'87	80'00	93.429'60	252.826'26	346.255'86	10.387'68	356.643'54	
1608	" " "	H ^{na} AURELIA OLEMANTE	182'00	90'00	16.380'00	27.390'30	43.770'30	1.313'11	45.083'41	
1204	C. MIGUEL VALLES	H ^{nas} . PERRUCA	386'20	37'60	14.521'39	17.149'55	31.670'94	950'12	32.621'07	
1301	C. RAMON Y CAJAL 50	V ^{da} DE A. PASTOR	306'20	75'00	22.965'00	5.460'00	28.425'00	851'75	29.276'75	
1310	C. VALENCIA 2	H ^{nas} . R. GARCERAN	122'26	50'00	6.113'00	5.233'94	11.346'94	340'40	11.687'35	
1205	C. MIGUEL VALLES 13	SADEL	783'34	50'00	39.167'00	6.33.938,15	6.73.105,15	20.193'16	693.298'31	

SIGNOS CONVENCIONALES

- Parcelas antiguas
- id id expropiables
- id que se proyectan
- Alineación nueva
- Zona expropiable
- Construcciones existentes
- id que se proyectan

45/16
Escritura de Arriba

