

ÉPILA.—(Consta de 2 Secciones).—Sección 1.ª

LISTA de los electores de este Municipio, que se publica á los efectos del párrafo 3.º del artículo 16 de la Ley de 26 de Junio de 1896

RECTIFICACION DE 1904

Si es o no elegible para cargos concejiles	SABER		Número de orden	Edad	APELLIDOS Y NOMBRES	DOMICILIO	PROFESIÓN	Si es o no elegible para cargos concejiles	SABER	
	Leer	Escritura							Leer	Escritura
Si	Si	Si	1		Adiego Tobajas Cayetano	62 Matalambre	Del campo	Si	No	No
Si	No	No	2		Agüeras González Francisco	27 Felices	Sacerdote	Si	Si	Si
Si	Si	Si	3		Alejandro Remiro Angel	66 Larga	Del campo	Si	No	No
Si	Si	Si	4		Alejandro Remiro Calixto	69 Id.	Id.	Si	Si	Si
Si	Si	Si	5		Alejandro Viñuales Rafael	61 Matalambre	Id.	Si	Si	Si
Si	No	No	6		Almenara Viruete Mariano	64 Santo	Id.	Si	No	No
Si	No	No	7		Alonso Martínez Bernabé	34 Id.	Zapatero	Si	Si	Si
Si	No	No	8		Andrés Martínez Gerardo	27 Castillo	Pastor	Si	No	No
Si	Si	Si	9		Aranda Calpe Andrés	62 Larga	Administrador	Si	Si	Si
Si	No	No	10		Aured Ondiviela Mariano	45 Castillo	Del campo	Si	No	No
Si	Si	Si	11		Aured Sanz Juan	40 Subida Iglesia	Id.	Si	Si	Si
Si	Si	Si	12		Ayala Domínguez Valero	34 Id.	Tablajero	Si	Si	Si
Si	Si	Si	13		Aznar Vá Manuel	31 Casamayor	Esquilador	Si	Si	Si
Si	Si	Si	14		Aznar Bazán Manuel	42 Castillo	Del campo	Si	No	No
Si	Si	Si	15		Aznar Bernad Mariano	60 Id.	Id.	Si	No	No
Si	No	No	16		Aznar Bernad Miguel	71 Id.	Id.	Si	Si	Si
Si	No	No	17		Aznar Marzo Faustino	45 Id.	Id.	Si	No	No
Si	No	No	18		Aznar Marzo Raimundo	43 Id.	Id.	Si	No	No
Si	Si	Si	19		Abián Gimeno Bernabé	61 Paños	Id.	Si	No	No
Si	No	No	20		Ballarín Cebrián Félix	30 Barriachuelo	Pastor	Si	No	No
Si	Si	Si	21		Ballarín Cabeza Mariano	35 Arrabal	Del campo	Si	No	No
Si	Si	Si	22		Ballarín Cebrián Bernardo	38 Castillo	Pastor	Si	No	No
Si	Si	Si	23		Ballarín García Maximino	40 Santo	Albañil	Si	No	No
Si	Si	Si	24		Ballarín Gómez Justo	40 Afueras	Pastor	Si	No	No
Si	Si	Si	25		Ballarín Lana Vicente	75 Id.	Albañil	Si	No	No
Si	No	No	26		Ballarín Sisas Mariano	59 Condese	Del campo	Si	No	No
Si	No	No	27		Bargas Forniés Silvestre	50 Cadena	Zapatero	Si	Si	Si
Si	Si	Si	28		Bazán Aznar Isidoro	27 Castillo	Del campo	Si	Si	Si
Si	No	No	29		Bazán García Mariano	75 Matalambre	Zapatero	Si	No	No
Si	No	No	30		Bazán Casamayor Patricio	71 Santo	Del campo	Si	Si	Si
Si	Si	Si	31		Bazán Echeverría Cándido	40 Matalambre	Id.	Si	Si	Si
Si	No	No	32		Bazán García Eduardo	54 Castillo	Id.	Si	No	No
Si	No	No	33		Bazán Medrano Tomás	32 Extramuros	Albañil	Si	Si	Si
Si	No	No	34		Bazán Medrano Florencio	44 Castillo	Alpargatero	Si	Si	Si
Si	No	No	35		Bazán Medrano Victorino	40 Id.	Albañil	Si	Si	Si
Si	Si	Si	36		Bazán Serrano Benito	56 Id.	Del campo	Si	No	No
Si	Si	Si	37		Bazán Sobreviela Camilo	39 Matalambre	Id.	Si	No	No
Si	No	No	38		Bazán Sobreviela Dionisio	35 Santo	Id.	Si	No	No
Si	No	No	39		Bazán Sobreviela Pablo	31 Id.	Id.	Si	No	No
Si	No	No	40		Bazán Zapata Francisco	40 Castillo	Id.	Si	No	No
Si	Si	Si	41		Bernal Alonso Evaristo	55 Felices	Id.	Si	No	No
Si	Si	Si	42		Bazán Sobreviela Bernardo	38 Paños	Id.	Si	No	No
Si	Si	Si	43		Bazán Martínez Santos	31 Castillo	Id.	Si	No	No
Si	Si	Si	44		Bellido Remiro José	35 Arrabal	Id.	Si	Si	Si
Si	Si	Si	45		Bernad Aznar Antonio	47 Castillo	Pastor	Si	No	No
Si	Si	Si	46		Bernad Aznar Gregorio	53 Id.	Del campo	Si	No	No
Si	Si	Si	47		Bernad Escribano Bartolomé	49 Id.	Id.	Si	No	No
Si	Si	Si	48		Bernad Rodríguez Bruno	26 Larga	Id.	Si	No	No
Si	Si	Si	49		Bernad Rodríguez Pedro	40 Matalambre	Id.	Si	No	No
Si	Si	Si	50		Bernad Maella Francisco	71 Castillo	Pastor	Si	No	No
Si	Si	Si	51		Bernad Muniesa Angel	62 Bajo Palacio	Del campo	Si	Si	Si
Si	Si	Si	52		Bernad Martínez Alejandro	26 Id.	Id.	Si	Si	Si
Si	Si	Si	53		Bernad Martínez Blas	27 Castillo	Id.	Si	No	No
Si	Si	Si	54		Bernad Martínez Francisco	26 Id.	Id.	Si	No	No
Si	Si	Si	55		Bernadans Murillo Pelagio	50 Santo	Id.	Si	Si	Si
Si	Si	Si	56		Bernadans Murillo Ponciano	62 Id.	Id.	Si	No	No
Si	Si	Si	57		Blasco Egea Francisco	41 San Juan	Pastor	Si	Si	Si
Si	Si	Si	58		Blasco Torrijos Florencio	50 Castillo	Id.	Si	No	No
Si	Si	Si	59		Boj Argente Joaquín	35 Id.	Del campo	Si	No	No
Si	Si	Si	60		Boj Argente Miguel	25 Id.	Id.	Si	Si	Si



Número de orden		APELLIDOS Y NOMBRES	Edad	DOMICILIO	PROFESIÓN	Si se o no elegible por las causas conocidas	SABER	
De la lista general	En la Sección						Letra	Escritura
	61	Callejas Domingo Constancio	29	Orcal	Tablajero	Si	Si	Si
	62	Capitán Ruiz Julián	37	Castillo	Zapatero	Si	Si	Si
	63	Cabeza Gómez Mariano	40	Id.	Del campo	Si	No	No
502	64	Cabeza Remiro Bienvenido	52	Tripería	Id.	Si	No	No
61	65	Cabeza Remiro Cayo	52	Id.	Id.	Si	No	No
62	66	Calvo Alvarez Francisco	42	Castillo	Pastor	Si	No	No
504	67	Calvo Alvarez León	47	Id.	Id.	Si	No	No
	68	Camerano Ramos Salvador	45	Id.	Del campo	Si	No	No
	69	Carvajal Gómez Juan Pío	25	Arrabal	Id.	Si	No	No
	70	Casamayor Domínguez José	26	Ballesteros	Id.	Si	No	No
65	71	Casamayor Romanos Antonio	66	Santo	Id.	Si	No	No
67	72	Cazaña García José	57	Larga	Id.	Si	No	No
70	73	Cobos Gascón Gregorio	54	Santo	Comercio	Si	Si	Si
	74	Corella Ruiz Benito	36	Castillo	Del campo	Si	No	No
	75	Cortés García Tomás	38	Matalambre	Pastor	Si	No	No
77	76	Cortés Rosel Faustino	70	Condese	Del campo	Si	No	No
	77	Cuartero Gerez Elías	38	Felices	Comerciante	Si	Si	Si
	78	Cuartero Medrano Domingo	36	Larga	Del campo	Si	No	No
831	79	Cuartero Ondiviela Manuel	38	Condese	Id.	Si	No	No
	80	Domínguez Herrero Francisco	74	Felices	Id.	Si	No	No
	81	Domínguez Sobreviola Pablo	33	Cadena	Id.	Si	Si	Si
87	82	Domínguez Lorente Julián	53	Arrabal	Id.	Si	No	No
89	83	Domínguez Navarro Manuel	46	Castillo	Id.	Si	No	No
	84	Domínguez Navarro Marcos	39	Id.	Id.	Si	No	No
90	85	Domínguez Navarro Severo	41	Matalambre	Id.	Si	No	No
91	86	Domínguez Remiro Vicente	43	Castillo	Id.	Si	No	No
	87	Domínguez Sobreviola Eusebio	25	Tripería	Id.	Si	No	No
	88	Domínguez Sobreviola Pablo	36	Herreros	Id.	Si	Si	Si
	89	Domínguez Sobreviola Francisco	48	Felices	Id.	Si	Si	Si
99	90	Echeverría Sobreviola Miguel	47	Matalambre	Id.	Si	No	No
100	91	Echeverría Sobreviola Simón	41	Castillo	Id.	Si	No	No
	92	Egea Pérez Segundo	27	Afuera	Id.	Si	No	No
95	93	Egea Sariñena Desiderio	67	Castillo	Id.	Si	No	No
	94	Egea Valero Mariano	26	Id.	Pastor	Si	No	No
103	95	Embid Gracia Joaquín	47	Casamayor	Tablajero	Si	Si	Si
	96	Embid Gracia Miguel	30	Santo	Id.	Si	No	No
	97	Esteban de Gracia Francisco	36	Castillo	Del campo	Si	No	No
	98	Fabre Ballarín Simón	29	Id.	Id.	Si	No	No
	99	Fabre Martínez Florencio	33	Id.	Pastor	Si	No	No
	100	Fabre Muñoz Fernando	34	Id.	Id.	Si	No	No
107	101	Fabre Pérez Fernando	66	Paños	Id.	Si	No	No
	102	Fabre Vallarín Pedro	25	Castillo	Del campo	Si	No	No
	103	Farjas Lapiedra Laureano	44	Santo	Carpintero	Si	Si	Si
110	104	Felipe Gilaverte Mariano	51	Castillo	Pastor	Si	No	No
111	105	Felipe Gilaverte Romualdo	43	Royel	Tablajero	Si	Si	Si
115	106	Filera Moyanos Bienvenido	79	Castillo	Del campo	Si	No	No
248	107	Fabre Martínez Mariano	40	Id.	Pastor	Si	No	No
	108	Fabre Muñoz Leonardo	28	Ballesteros	Id.	Si	No	No
559	109	Font Sarto Celestino	45	Orcal	Comerciante	Si	Si	Si
116	110	Forniés Cobos Blas	47	Castillo	Pastor	Si	No	No
562	111	Galán Velázquez Domingo	40	Felices	Molinero	Si	Si	Si
	112	García Bazán Julián	36	Tripería	Del campo	Si	No	No
564	113	García Bazán Mariano	41	Castillo	Id.	Si	No	No
	114	García Bernad Desiderio	37	Arrabal	Id.	Si	No	No
	115	García Lorente Angel	34	Paños	Id.	Si	No	No
	116	García Lorente Juan	28	Matalambre	Id.	Si	No	No
	117	García Remiro Francisco	33	Castillo	Id.	Si	No	No
124	118	García Remiro Julián	53	Larga	Id.	Si	No	No
578	119	García Remiro Matías	52	Matalambre	Id.	Si	No	No
126	120	García Remiro Ramón	46	Larga	Id.	Si	No	No

Número de orden		APELLIDOS Y NOMBRES	Edad.....	DOMICILIO	PROFESIÓN	SABER		
De la Inscripción General	De la Sociedad					Si es o no apto para dar el voto	Letr.....	De la Falt.....
127	121	García Roy Mariano	58	Castillo	Del campo	Si	No	No
128	122	García Ruiz Valero (mayor)	71	Subida Iglesia	Id.	Si	Si	Si
132	123	García Viruete Florencio	61	Id.	Id.	Si	No	No
	124	García Viruete Hipólito	34	Triperia	Id.	Si	No	No
123	125	García Viruete Jacinto	52	Santo	Barbero	Si	Si	Si
	126	García Bernad Pedro	31	Arrabal	Del campo	Si	No	No
	127	García Sobreviela Francisco	25	Ballesteros	Id.	Si	No	No
	128	García Sobreviela Manuel	30	Castillo	Id.	Si	Si	Si
	129	García Sobreviela Pedro	27	Id.	Id.	Si	No	No
	130	García Remiro Santiago	34	Afueras	Id.	Si	Si	Si
	131	García Sobreviela Florencio	31	Castillo	Id.	Si	No	No
	132	García Lorente Joaquín	29	Matalambre	Id.	Si	Si	Si
	133	García Medrano Manuel	32	Barrichuelo	Id.	Si	Si	Si
	134	García Remiro Martín	32	Castillo	Id.	Si	Si	Si
135	135	Gaspar Larroy Martín	54	Subida Iglesia	Carpintero	Si	Si	Si
584	136	Gaspar Remiro Benito	39	Condessa	Del campo	Si	Si	Si
	137	Gaspar Vela José	27	Subida Iglesia	Carpintero	Si	Si	Si
	138	Gavete Elipe José	35	Paños	Pastor	Si	No	No
	139	Gil Amela José	42	Felices	Comerciante	Si	Si	Si
	140	Gil Molinero Pedro	41	Arrabal	Del campo	Si	No	No
	141	Gil Remiro Juan	33	Castillo	Pastor	Si	No	No
	142	Gil Sisas Florencio	43	Id.	Id.	Si	No	No
137	143	Gil Sisas Estanislao Miguel	44	Santo	Del campo	Si	No	No
139	144	Gilaverte Bazán Mariano	66	Matalambre	Id.	Si	No	No
142	145	Gilaverte Modrego Francisco	41	Castillo	Pastor	Si	No	No
143	146	Gilaverte Modrego Manuel	56	Santo	Id.	Si	No	No
	147	Gilaverte Moreno Nicolás	34	Castillo	Del campo	Si	No	No
	148	Gilaverte Moreno Pascual	36	Matalambre	Id.	Si	No	No
591	149	Gilaverte Roncal Constantino	38	Arrabal	Id.	Si	Si	Si
144	150	Gilaverte Roy Clemente	67	Larga	Id.	Si	Si	Si
	151	Gilaverte Egea Mariano	31	Santo	Pastor	Si	No	No
	152	González Barbó Bernabé	54	Matalambre	Del campo	Si	No	No
146	153	González Barbó Teodoro	48	Castillo	Id.	Si	No	No
	154	Giménez Lorente Justo	34	Condessa	Cafetero	Si	Si	Si
	155	González Bernad Manuel	27	Plaza	Del campo	Si	Si	Si
	156	González Brasé Agustín	34	Peña	Id.	Si	No	No
147	157	González Mareca Francisco	61	Plaza	Id.	Si	No	No
148	158	Gracia Atanasio de	81	Castillo	Pastor	Si	No	No
	159	Gracia Expósito José de	27	Larga	Del campo	Si	No	No
	160	Gracia Felipe de	36	Matalambre	Id.	Si	No	No
	161	Gracia Pedro de	49	Id.	Pastor	Si	No	No
160	162	Gracia Ponciano de	39	Id.	Del campo	Si	No	No
	163	Gracia Maella José	36	Barrichuelo	Id.	Si	No	No
152	164	Gracia Aznar Mariano	64	Castillo	Id.	Si	Si	Si
	165	Gracia Bazán Nicasio	39	Id.	Id.	Si	No	No
154	166	Gracia Navarro Mariano	40	Id.	Id.	Si	Si	Si
	167	Gracia Layunta Miguel	61	Bajo Palacio	Id.	Si	No	No
155	168	Gracia Sobreviela Mariano	39	Casamayor	Id.	Si	No	No
156	169	Gracia Sobreviela Vicente	39	Castillo	Id.	Si	Si	Si
	170	Guevara Expósito Sixto	25	Id.	Id.	Si	No	No
158	171	Herrero Gómez Pascual	49	Id.	Pastor	Si	No	No
	172	Huerta Argilés Bonifacio	45	Casamayor	Maestro	Si	Si	Si
159	173	Huerta Aured Santos	43	Arrabal	Del campo	Si	No	No
160	174	Huerta Clemente Juan	49	Castillo	Id.	Si	No	No
161	175	Huerta García Bernabé	48	Id.	Pastor	Si	No	No
165	176	Huerta Vela Romualdo	57	Santo	Comerciante	Si	Si	Si
	177	Huerta Valero Manuel	30	Castillo	Del campo	Si	Si	Si
	178	Ibáñez Aldea Joaquín	29	Matalambre	Id.	Si	No	No
168	179	Ibáñez Bernad Blas	60	Id.	Id.	Si	No	No
169	180	Ibáñez Bernad José	64	Id.	Id.	Si	No	No



Número de orden	De la Inscripción en el Registro General	APELLIDOS Y NOMBRES	Edad	DOMICILIO	PROFESIÓN	Si es o no alijable por razón de consanguinidad	SABER	
							Letra	Escrito
							e	
	181	Ibáñez Felipe Marcelino	38	Matalambre	Del campo	Si	No	No
610	182	Ibáñez Lorente Manuel	54	Castillo	Id.	Si	No	No
	183	Ibáñez Martínez Juan	33	Id.	Pastor	Si	No	No
170	184	Ibáñez Martínez Teodoro	39	Id.	Id.	Si	No	No
171	185	Ibáñez Remiro Teodoro	78	Id.	Id.	Si	No	No
172	186	Ibáñez Romero Lorenzo	54	Matalambre	Del campo	Si	No	No
	187	Ibáñez Ruiz Antonio	25	Arrabal	Id.	Si	No	No
	188	Juste Aznar Esteban	33	Id.	Id.	Si	Si	Si
177	189	Juste Mailana Simón	59	Cadena	Id.	Si	No	No
	190	Juste Martínez Antonio	35	Matalambre	Id.	Si	No	No
	191	Juste Martínez Benito	28	Id.	Id.	Si	Si	Si
	192	Juste Martínez Rafael	31	Id.	Id.	Si	No	No
582	193	Lana Aznar Benito	39	Santo	Id.	Si	Si	Si
183	194	Lana Aznar José	59	Matalambre	Id.	Si	No	No
185	195	Lana Cuartero Pedro	49	Castillo	Id.	Si	No	No
186	196	Lana Laguna José	80	Santo	Id.	Si	No	No
188	197	Lana Romero Juan	75	Arrabal	Id.	Si	No	No
	198	Lana Ruiz Policarpo	38	Matalambre	Id.	Si	No	No
192	199	Lana Sariñena Angel	49	Castillo	Id.	Si	No	No
	200	Lana Sariñena Justo	35	Santo	Id.	Si	Si	Si
198	201	Lana Sariñena Miguel	40	Castillo	Id.	Si	Si	Si
	202	Lana Marzo Francisco	30	Paños	Id.	Si	No	No
	203	Lana Marzo Simón	25	Id.	Id.	Si	No	No
	204	Lana Sanz Angel	28	Matalambre	Pastor	Si	No	No
194	205	Lana Gil Gregorio	55	Id.	Del campo	Si	No	No
	206	Lanarita Remiro Pascual	36	Larga	Id.	Si	No	No
623	207	Lana Sisas Clemente	64	Ballesteros	Id.	Si	No	No
197	208	Larena Zarlanga Gregorio	66	Castillo	Id.	Si	No	No
200	209	Latorre Monteagudo Simón	57	Matalambre	Id.	Si	No	No
201	210	Latorre Pola Alejandro	58	Orcal	Cafetero	Si	Si	Si
	211	Latorre Pola Joaquín	25	Id.	Del campo	Si	No	No
	212	Latorre Sobreviola José	29	Matalambre	Id.	Si	No	No
	213	Latorre Sobreviola Esteban	25	Ballesteros	Id.	Si	No	No
	214	Latorre Sobreviola Simón	28	Matalambre	Id.	Si	No	No
203	215	Latre Brasé Joaquín	46	Triperia	Zapatero	Si	Si	Si
	216	Latre Bueno Manuel	32	Cadena	Abogado	Si	Si	Si
204	217	Latre Martín Manuel	61	Id.	Administrador	Si	Si	Si
	218	Latre Moreno Esteban	26	Triperia	Del campo	Si	No	No
	219	Lázaro Murillo Francisco	35	Cadena	Id.	Si	Si	Si
207	220	Lázaro Ruiz Dionisio	61	Subida Iglesia	Id.	Si	No	No
208	221	Leonar Arbiz León	56	Santo	Id.	Si	No	No
209	222	Leonar Arbiz Roberto	50	Castillo	Id.	Si	No	No
	223	Leonar Monreal Antonio	27	Santo	Colchonero	Si	Si	Si
210	224	Lobera Laborda Francisco	60	Castillo	Quincallero	Si	No	No
637	225	López Aznar Sixto	47	Condesa	Del campo	Si	No	No
	226	López Calvete Bartolomé	36	Castillo	Id.	Si	Si	Si
	227	López Lorao Domingo	40	Subida Iglesia	Carpintero	Si	Si	Si
212	228	López Roy Matías	79	Arrabal	Del campo	Si	Si	Si
	229	López Viruete Mariano	34	Condesa	Id.	Si	No	No
213	230	Lorente Cortés Mariano	61	Id.	Id.	Si	No	No
	231	Lorente Martínez José	27	Casamayor	Tablajero	Si	Si	Si
	232	Lorente Remiro José	26	Condesa	Del campo	Si	No	No
214	233	Lorente Sobreviola Miguel	54	Arrabal	Id.	Si	No	No
	234	Lorente Montero Ricardo	31	Larga	Id.	Si	No	No
	235	Lorient Gil José	33	Condesa	Médico	Si	Si	Si
215	236	Llanas Romanos Pascual	63	Herreros	Propietario	Si	Si	Si
	237	Maella Valero Juan José	32	Castillo	Pastor	Si	No	No
254	238	Maisanava López Lorenzo	63	Larga	Esterero	Si	No	No
	239	Maisanava López Dionisio	35	Id.	Del campo	Si	No	No
255	240	Maisanava Torrubia José	77	Id.	Id.	Si	No	No

Número de orden		APELLIDOS Y NOMBRES	Edad.....	DOMICILIO	PROFESIÓN	SABE		
De la Inscripción General	En la Sección					Si es o no alfabetizado para cargar censales	Leer.....	Escribir.....
•	241	Maisanava Va Juan	50	Castillo	Del campo	Si	No	No
•	242	Maisanava Va Manuel	46	Paños	Id.	Si	No	No
257	243	Maisanava Va Pedro	53	Castillo	Id.	Si	No	No
•	244	Manero Pérez Fermín	28	Arrabal	Id.	Si	No	No
221	245	Marco Valero Félix	57	Castillo	Id.	Si	No	No
222	246	Marín Forniés Elías	49	Tripería	Zapatero	Si	Si	Si
225	247	Martínez Aznar Evaristo	51	Felices	Del campo	Si	Si	Si
•	248	Martínez Blasco Leoncio	31	Castillo	Pastor	Si	Si	Si
•	249	Martínez Blasco Román	28	Id.	Id.	Si	No	No
•	250	Martínez Casamayor Aniceto	30	Casamayor	Del campo	Si	Si	Si
228	251	Martínez Bazán Julio	50	Santo	Id.	Si	Si	Si
229	252	Martínez Bernad Mariano	45	Matalambre	Id.	Si	No	No
230	253	Martínez Bernad Martín	39	Id.	Id.	Si	No	No
231	254	Martínez Bernad Silvestre	51	Castillo	Id.	Si	No	No
•	255	Martínez Casamayor Bruno	26	Tripería	Id.	Si	Si	Si
234	256	Martínez Castillo Felipe	37	Arrabal	Id.	Si	No	No
•	257	Martínez Castillo Mariano	35	Id.	Id.	Si	No	No
671	258	Martínez Domínguez Mariano	64	Casamayor	Id.	Si	No	No
•	259	Martínez García Mariano	32	Castillo	Id.	Si	Si	Si
•	260	Martínez García Mariano	25	Felices	Id.	Si	Si	Si
237	261	Martínez Lana Antonio	50	Matalambre	Id.	Si	No	No
574	262	Martínez Maisanava Casiano	39	Castillo	Id.	Si	Si	Si
•	263	Martínez Maisanava Santos	43	Id.	Id.	Si	No	No
245	264	Martínez Sisas León	47	Id.	Pastor	Si	No	No
247	265	Martínez Sola Angel	46	Matalambre	Del campo	Si	No	No
248	266	Martínez Sola Francisco	58	Id.	Id.	Si	No	No
249	267	Martínez Sola Pedro	50	Id.	Id.	Si	No	No
250	268	Martínez Tejero Valero	61	Id.	Pastor	Si	No	No
•	269	Marzo Navarro Silvestre	62	Castillo	Del campo	Si	Si	Si
265	270	Medrano Martínez Manuel	61	Cadena	Id.	Si	Si	Si
•	271	Medrano Sariñena Pedro	30	Id.	Zapatero	Si	Si	Si
268	272	Medrano Remiro Ildefonso	74	Arrabal	Del campo	Si	No	No
•	273	Medrano Ruiz Domingo	26	Paños	Id.	Si	No	No
269	274	Melús Rodríguez Manuel	48	Castillo	Pastor	Si	No	No
273	275	Mongay Mareca Benito	44	Larga	Del campo	Si	Si	Si
•	276	Monreal Capdevila Pedro	34	Matalambre	Id.	Si	No	No
•	277	Montalbán Salanova Juan	26	Id.	Estudiante	Si	Si	Si
•	278	Monreal Gil Andrés	46	Castillo	Del campo	Si	No	No
•	279	Monreal Gil Cirilo	51	Id.	Id.	Si	No	No
276	280	Moreno Especel Cipriano	60	Orcal	Comerciante	Si	Si	Si
277	281	Moreno Ibáñez Ambrosio	61	Arrabal	Del campo	Si	No	No
•	282	Moreno Ruiz Manuel	33	Tripería	Id.	Si	Si	Si
•	283	Moreno Ruiz Eugenio	31	Arrabal	Id.	Si	No	No
706	284	Morlanes Martínez Anacleto	48	Tripería	Id.	Si	No	No
283	285	Muniesa de Gracia Felipe	45	Castillo	Id.	Si	No	No
•	286	Muniesa de Gracia Juan	41	Id.	Pastor	Si	No	No
281	287	Muñoz López Juan Manuel	46	Matalambre	Id.	Si	No	No
•	288	Murillo González Florencio	30	Castillo	Del campo	Si	Si	Si
•	289	Murillo Lana Florencio	65	Id.	Id.	Si	No	No
•	290	Manero García Santos	29	Matalambre	Id.	Si	No	No
217	291	Maella Torrijos Florencio	55	Castillo	Pastor	Si	No	No
•	292	Maisanava Va Marcelino	38	Id.	Del campo	Si	No	No
665	293	Martínez Bernad Angel	39	Casamayor	Id.	Si	Si	Si
•	294	Martínez Maisanava Sebastián	33	Santo	Id.	Si	No	No
•	295	Martínez Ruiz Miguel	47	Castillo	Pastor	Si	No	No
287	296	N. Ruiz Juan Bueno	59	Arrabal	Del campo	Si	Si	Si
•	297	Navarro Ibáñez Antonio	32	Paños	Id.	Si	Si	Si
•	298	Navarro Rosel Serapio	55	Matalambre	Id.	Si	No	No

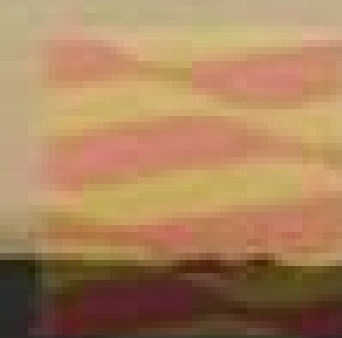

Número de orden		APELLIDOS Y NOMBRES	Edad	DOMICILIO	PROFESIÓN	SABER		
De la lista general	De la lista especial					Si es o no alfabetizado	Si es o no alfabetizado por los cargos con que se ha desempeñado	Si es o no alfabetizado por los cargos con que se ha desempeñado
291	301	Ondiviela Martínez Inocencio	51	Castillo	Del campo	Si	No	No
292	302	Ondiviela Echevarría Pedro	48	Matalambre	Id.	Si	No	No
294	303	Ondiviela Pérez Mariano	41	Santo	Id.	Si	No	No
	304	Ondiviela Domínguez Julián	49	Castillo	Id.	Si	No	No
	305	Ondiviela Lana Matías	66	Paños	Id.	Si	No	No
	306	Ondiviela Martínez Esteban	28	Castillo	Id.	Si	No	No
296	307	Ondiviela Vida Lorenzo	43	Matalambre	Id.	Si	No	No
298	308	Ortubia Egea Tomás	69	Santo	Id.	Si	Si	Si
	309	Ortubia Egea Lorenzo	33	Id.	Id.	Si	Si	Si
736	310	Palmer Clemente Joaquín	45	Casamayor	Guarnicionero	Si	Si	Si
299	311	Pellicer Bernal Eusebio	69	Matalambre	Del campo	Si	No	No
300	312	Pellicer Sola Florencio	43	Id.	Id.	Si	No	No
	313	Pellicer Sola Ruperto	39	Larga	Id.	Si	No	No
	314	Pempinela Alambra Miguel	54	Matalambre	Id.	Si	No	No
	315	Pempinela Arana Julián	42	Castillo	Id.	Si	No	No
	316	Pempinela Sobreviela Domingo	31	Santo	Id.	Si	No	No
	317	Peral Bernad Mariano	28	Matalambre	Id.	Si	Si	Si
	318	Peral Aznar Antonio	65	Castillo	Id.	Si	No	No
304	319	Pérez Aznar Juan	54	Id.	Pastor	Si	Si	Si
	320	Pérez Berdún Ricardo	35	Herreros	Colador paños	Si	Si	Si
305	321	Pérez Camerano Frontonio	57	Matalambre	Del campo	Si	No	No
	322	Pérez Cobos Rafael	41	Ballesteros	Id.	Si	No	No
	323	Pérez Domínguez Gabriel	36	Matalambre	Tejedor	Si	Si	Si
	324	Pérez Martínez Julián	28	Santo	Pastor	Si	No	No
	325	Pérez Pérez Joaquín	58	Arrabal	Escobero	Si	Si	Si
308	326	Pérez Rosel Vicente	45	Subida Iglesia	Del campo	Si	No	No
307	327	Pérez Ruberte Francisco	39	Orcal	Catetero	Si	Si	Si
	328	Pérez Ruberte Santos	33	Id.	Id.	Si	Si	Si
309	329	Pérez Sarifena Miguel	68	Santo	Pastor	Si	No	No
741	330	Pérez Muñoz Lorenzo	38	Arrabal	Del campo	Si	Si	Si
	331	Pellicer Sobreviela Sabino	34	Castillo	Id.	Si	No	No
310	332	Ramón Escobedo Pablo	37	Plaza	Barbero	Si	Si	Si
311	333	Ramón Pérez Francisco	74	Condesea	Sastre	Si	Si	Si
	334	Ramos Martínez Francisco	25	Santo	Del campo	Si	Si	Si
312	335	Ramos Trigo Melchor	60	Castillo	Id.	Si	No	No
	336	Ramón Brasé Daniel	33	Santo	Id.	Si	Si	Si
318	337	Remiro Lorente Frontonio	41	Castillo	Id.	Si	No	No
319	338	Remiro Lorente Manuel	47	Id.	Id.	Si	Si	Si
	339	Remiro Martínez Esteban	36	Id.	Id.	Si	Si	Si
	340	Remiro Martínez Mariano	34	Matalambre	Id.	Si	No	No
	341	Remiro Martínez Manuel	28	Subida Iglesia	Id.	Si	Si	Si
	342	Remiro Martínez Agustín	29	Matalambre	Id.	Si	Si	Si
	343	Remiro Remiro Gabriel	25	Castillo	Id.	Si	Si	Si
	344	Remiro Sarifena Mariano	36	Id.	Id.	Si	No	No
	345	Remiro Marcén Martín	42	Tripería	Id.	Si	Si	Si
	346	Remiro Medina Teodoro	35	Matalambre	Id.	Si	No	No
	347	Remiro Ondiviela Maximino	32	Plaza	Alguacil	Si	Si	Si
	348	Remiro Vicente Narciso	44	Casamayor	Militar	Si	Si	Si
	349	Rivas Aured Antonio	40	Plaza	Alguacil	Si	Si	Si
327	350	Ripa Martínez Gervasio	45	Afuera	Tejero	Si	Si	Si
324	351	Rivas Sarifena Francisco	49	Cadena	Tejedor	Si	Si	Si
	352	Rodríguez Cuartero Modesto	41	Orcal	Comerciante	Si	Si	Si
	353	Rodríguez García Constancio	28	Arrabal	Del campo	Si	Si	Si
331	354	Rodríguez García José	48	Cadena	Id.	Si	No	No
332	355	Rodríguez García Mariano	40	Castillo	Id.	Si	No	No
333	356	Rodríguez García Martín	55	Arrabal	Id.	Si	Si	Si
	357	Rodríguez Hernández José	33	Condesea	Id.	Si	No	No
	358	Rodríguez López Manuel	28	Barrichuelo	Id.	Si	Si	Si
334	359	Rodríguez Pérez Salvador	45	Bajo Palacio	Id.	Si	No	No
336	360	Rodríguez Viruete Benigno	54	Arrabal	Id.	Si	No	No



DE LA PROVINCIA DE ZARAGOZA

7

SABR			Número de orden	APELLIDOS Y NOMBRES	Edad	DOMICILIO	PROFESIÓN	SABR			
Si es o no elegible para cargos concejiles	De la Inscripción	De la Inscripción						Si es o no elegible para cargos concejiles	De la Inscripción	De la Inscripción	
Si	No	No	779	361	Romanos Remiro Nicolás	42	Larga	Del campo	Si	No	No
Si	No	No	339	362	Romanos Repollés Francisco	61	Arrabal	Id.	Si	No	No
Si	No	No		363	Romanos Sarriena Salvador	32	Id.	Sacristán	Si	Si	Si
Si	No	No	341	364	Romero Cobos Jenaro	42	Matalambre	Pastor	Si	No	No
Si	No	No	342	365	Romero Cobos Juan	38	Id.	Del campo	Si	No	No
Si	No	No	343	366	Romero García Juan	54	Id.	Pastor	Si	No	No
Si	No	No	345	367	Romero García Joaquín	41	Id.	Albañil	Si	Si	Si
Si	Si	Si		368	Romero Ibáñez Manuel	58	Casamayor	Pensionista	Si	Si	Si
Si	Si	Si		369	Roncal García Pascual	33	Castillo	Del campo	Si	No	No
Si	Si	Si	788	370	Rosel Alcay José	46	Matalambre	Id.	Si	No	No
Si	No	No	346	371	Rosel Alcay Marcos	54	Castillo	Id.	Si	No	No
Si	No	No	784	372	Rosel Bernad Leoncio	52	Matalambre	Id.	Si	No	No
Si	No	No	347	373	Rosel Gracia Alejandro	40	Castillo	Id.	Si	No	No
Si	No	No	348	374	Rosel Gracia Bonifacio	45	Matalambre	Id.	Si	No	No
Si	No	No		375	Rosel Remiro Antonio	25	Castillo	Id.	Si	No	No
Si	No	No	349	376	Roy García Eusebio	44	Id.	Id.	Si	No	No
Si	Si	Si	790	377	Roy Maella Miguel	57	Matalambre	Id.	Si	Si	Si
Si	No	No		378	Roy Sola Manuel	26	Castillo	Id.	Si	No	No
Si	Si	Si	350	379	Roy Turrubia Macario	55	Id.	Id.	Si	No	No
Si	Si	Si		380	Rubio Chueca Fernando	71	Id.	Pastor	Si	No	No
Si	No	No	351	381	Rubio Tjedor Rudesindo	65	Matalambre	Id.	Si	No	No
Si	No	No	352	382	Rubira Bueno Basilio	39	Subida Iglesia	Practicante	Si	Si	Si
Si	Si	Si	353	383	Rubira Bu- no Juan	46	Id.	Farmacéutico	Si	Si	Si
Si	No	No	354	384	Rubira Bueno Melchor	44	Id.	Amanuense	Si	Si	Si
Si	Si	Si		385	Rubira Gutierrez Antonio	27	Id.	Sastre	Si	Si	Si
Si	No	No	355	386	Rubira Lázaro Antonio	64	Id.	Id.	Si	Si	Si
Si	Si	Si	357	387	Ruiz Andreu José María	61	Plaza	Notario	Si	Si	Si
Si	Si	Si	358	388	Ruiz Bona Diego	69	Herrerros	Del campo	Si	No	No
Si	No	No	359	389	Ruiz Cabeza Pascual	58	Matalambre	Id.	Si	No	No
Si	Si	Si		390	Ruiz Carqué Clemente	41	Castillo	Id.	Si	No	No
Si	No	No	795	391	Ruiz Cortés Tadeo	51	Santo	Id.	Si	No	No
Si	Si	Si	361	392	Ruiz García Juan	59	Id.	Id.	Si	No	No
Si	Si	Si		393	Ruiz Inaga Delfin	23	Paños	Id.	Si	No	No
Si	Si	Si		394	Ruiz Inaga José	28	Castillo	Id.	Si	No	No
Si	No	No		395	Ruiz Inaga Simón	32	Matalambre	Id.	Si	No	No
Si	Si	Si	362	396	Ruiz Martínez Felipe	43	Arrabal	Id.	Si	No	No
Si	No	No		397	Ruiz Martínez Pedro	36	Santo	Id.	Si	No	No
Si	Si	Si		398	Ruiz Martínez Santos	26	Id.	Id.	Si	No	No
Si	Si	Si	363	399	Ruiz Mochales Juan	68	Matalambre	Id.	Si	No	No
Si	No	No	364	400	Ruiz Sanz Mariano	51	Felices	Id.	Si	No	No
Si	Si	Si		401	Ruiz Sisas Tomás	26	Castillo	Id.	Si	No	No
Si	Si	Si		402	Ruiz Romanos Domingo	46	Id.	Id.	Si	No	No
Si	Si	Si		403	Rosel Gracia León	29	Id.	Id.	Si	No	No
Si	No	No		404	Samper Aznar Mariano	34	Larga	Sacerdote	Si	Si	Si
Si	Si	Si		405	Samper Flejo Gregorio	54	Id.	Empleado	Si	Si	Si
Si	No	No		406	Sandrez Lobera Maximino	38	Manolín	Quincallero	Si	No	No
Si	Si	Si	370	407	Sanjuán Aznar José	66	Condesa	Del campo	Si	No	No
Si	Si	Si		408	Sanz Bazán Angel	47	Matalambre	Id.	Si	No	No
Si	Si	Si	819	409	Sanz Bazán Bruno	44	Arrabal	Id.	Si	No	No
Si	Si	Si	820	410	Sanz Bazán Ruperto	50	Larga	Id.	Si	No	No
Si	Si	Si		411	Sanz Medrano Juan	49	Paños	Id.	Si	No	No
Si	Si	Si	371	412	Sanz Bernad Salvador	43	Santo	Id.	Si	Si	Si
Si	Si	Si	372	413	Sanz Brasé Lucas	60	Arrabal	Id.	Si	No	No
Si	Si	Si	374	414	Sanz García Felipe	49	Id.	Id.	Si	No	No
Si	No	No	375	415	Sanz Ondiviela Francisco	51	Id.	Pastor	Si	No	No
Si	No	No	377	416	Sanz García Vicente	45	Id.	Del campo	Si	No	No
Si	Si	Si	378	417	Sanz Llanas Antonio	40	Afueras	Id.	Si	No	No
Si	No	No	379	418	Sanz Marzo Marcos	41	Castillo	Id.	Si	No	No
Si	Si	Si	380	419	Sanz Medrano Pío Agustín	48	Matalambre	Id.	Si	No	No
Si	No	No	381	420	Sanz García Fermín	54	Id.	Id.	Si	No	No

Número de orden	En la Escuela	APELLIDOS Y NOMBRES	Edad	DOMICILIO	PROFESIÓN	Si es o no elegible para cargos concejiles	SABER	
							Leer	Escritura
382	421	Sanz Rodríguez Manuel	56	Larga	Del campo	Si	No	No
383	422	Sanz Sisas Manuel	84	Matalambre	Id.	Si	No	No
384	423	Sanz Sola José	39	Id.	Id.	Si	No	No
	424	Sanz Remiro Pedro	32	Arrabal	Id.	Si	No	No
	425	Santander Egea Anastasio	65	Matalambre	Id.	Si	No	No
385	426	Sariñena Alambra Raimundo	56	Castillo	Id.	Si	No	No
386	427	Sariñena Bernal Manuel	41	Matalambre	Id.	Si	No	No
388	428	Sariñena Huerta Mariano	66	Cadena	Id.	Si	No	No
390	429	Sariñena Molina Florencio	69	Arrabal	Id.	Si	Si	Si
391	430	Sariñena Molina José	61	Castillo	Id.	Si	No	No
392	431	Sebastián Serón Blas	47	Id.	Id.	Si	No	No
	432	Serrano Sanz Mariano	34	Id.	Id.	Si	No	No
	433	Serrano López Manuel	67	Matalambre	Id.	Si	No	No
393	434	Serrano Martínez Tomás	41	Tripería	Id.	Si	No	No
394	435	Serrano Murillo Blas	59	Matalambre	Id.	Si	No	No
396	436	Serrano Murillo Pedro	70	Id.	Id.	Si	No	No
	437	Sinaga Medrano Ceferino	31	Castillo	Pastor	Si	Si	Si
399	438	Sinaga Medrano Leonardo	37	Id.	Id.	Si	No	No
400	439	Sinaga Medrano Mariano	41	Id.	Id.	Si	No	No
401	440	Sisas Ruiz Antonio	61	Larga	Id.	Si	No	No
	441	Sisas Vela Joaquín	30	Castillo	Id.	Si	No	No
	442	Sisas Vela Juan Francisco	27	Id.	Del campo	Si	No	No
403	443	Sobrecasas Sanz Justo	61	Larga	Pastor	Si	No	No
404	444	Sobrecasas Sanz Melchor	58	Castillo	Id.	Si	No	No
405	445	Sobrecasas Valero Jorge	57	Id.	Id.	Si	No	No
408	446	Sobreviela Ballarín Martín	56	Id.	Del campo	Si	No	No
	447	Sobreviela Bernad Juan	31	Matalambre	Id.	Si	No	No
412	448	Sobreviela Filera Mariano	58	Castillo	Id.	Si	No	No
	449	Sobreviela Forniés Gregorio	32	Id.	Pastor	Si	No	No
414	450	Sobreviela López Pedro	51	Id.	Del campo	Si	No	No
417	451	Sobreviela Martínez Manuel	45	Id.	Pastor	Si	No	No
	452	Teller Lorente Pedro	42	Id.	Hoja ateo	Si	Si	Si
421	453	Sobreviela Notivol Ramón	51	Matalambre	Pastor	Si	No	No
	454	Sobreviela Ondiviela Pablo	28	Castillo	Del campo	Si	No	No
844	455	Sobreviela Sobreviela Félix	41	Plaza	Id.	Si	Si	Si
852	456	Sola Maella Faustino	56	Larga	Barbero	Si	Si	Si
424	457	Sola Martínez José	56	Matalambre	Del campo	Si	No	No
	458	Sola Rosel Basilio	28	Id.	Id.	Si	Si	Si
839	459	Sobreviela Lorente Francisco	64	Castillo	Id.	Si	No	No
845	460	Sobreviela Vida Eusebio	43	Id.	Id.	Si	No	No
424	461	Tejero Felipe Pedro	48	Arrabal	Id.	Si	No	No
428	462	Torres Moya Francisco	48	Bajo Palacio	Id.	Si	Si	Si
429	463	Torrijos Rodríguez Policarpo	43	Arrabal	Id.	Si	No	No
435	464	Trasobares Galindo Mariano	58	Id.	Id.	Si	No	No
432	465	Turrubia Rosel Casimiro	33	Matalambre	Id.	Si	No	No
	466	Turrubia Rosel Francisco	36	Id.	Id.	Si	No	No
	467	Turrubia Sanz Juan	61	Id.	Id.	Si	No	No
433	468	Turrubia Sanz Justo	59	Id.	Id.	Si	No	No
434	469	Turrubia Sola Silverio	40	Castillo	Id.	Si	No	No
	470	Turrubia Va Marcelino	34	Matalambre	Id.	Si	No	No
	471	Turrubia Rosel Gregorio	29	Id.	Id.	Si	No	No
	472	Urcola Pasamar Juan	27	Larga	Carpintero	Si	Si	Si
437	473	Va Langa Joaquín	47	Castillo	Del campo	Si	Si	Si
438	474	Va Sobreviela Miguel	37	Id.	Id.	Si	No	No
866	475	Valero Brasé Lorenzo	43	Id.	Id.	Si	No	No
441	476	Valero Millán Vicente	67	Id.	Pastor	Si	No	No
	477	Valero Vicente Alejandro	28	Id.	Id.	Si	No	No
	478	Valero Vicente Simón	25	Id.	Id.	Si	No	No
442	479	Vela Morlanes Joaquín	50	Id.	Id.	Si	No	No
	480	Vela Viruete Antonio	56	Ballesteros	Del campo	Si	No	No

DE LA PROVINCIA DE ZARAGOZA

9

Número de orden	SABER		APELLIDOS Y NOMBRES	Edad	DOMICILIO	PROFESIÓN	SABER		
	De la Sección	De la Sección					Si es o no elegible para cargos concejiles	Si es o no elegible para cargos concejiles	Si es o no elegible para cargos concejiles
447	481		Villanueva Cadena Jaime	66	Santo	Comerciante	Si	Si	Si
	482		Villarranca Expósito Sebastián	27	Castillo	Pastor	Si	No	No
	483		Viruete Bernad Julián	35	Tripería	Del campo	Si	Si	Si
450	484		Viruete Lana Mariano	66	Id.	Id.	Si	Si	Si
451	485		Viruete Maella Jacinto	61	Herreros	Id.	Si	No	No
456	486		Zapata Remiro Miguel	50	Castillo	Id.	Si	Si	Si



DE LA PROVINCIA DE YARAGOZA

N.º	NOMBRE	DIRECCION	DIRECCION	N.º
1
2
3
4
5
6
7
8
9
10
11
12
13
14
15
16
17
18
19
20
21
22
23
24
25
26
27
28
29
30
31
32
33
34
35
36
37
38
39
40
41
42
43
44
45
46
47
48
49
50
51
52
53
54
55
56
57
58
59
60

Numero de orden

De la Sección
De la Sección
De la Sección

- 1
- 2
- 3
- 4
- 5
- 6
- 7
- 8
- 9
- 10
- 11
- 12
- 13
- 14
- 15
- 16
- 17
- 18
- 19
- 20
- 21
- 22
- 23
- 24
- 25
- 26
- 27
- 28
- 29
- 30
- 31
- 32
- 33
- 34
- 35
- 36
- 37
- 38
- 39
- 40
- 41
- 42
- 43
- 44
- 45
- 46
- 47
- 48
- 49
- 50
- 51
- 52
- 53
- 54
- 55
- 56
- 57
- 58
- 59
- 60



ÉPILA.—(Consta de 2 Secciones).—Sección 2.ª

LISTA de los electores de este Municipio, que se publica á los efectos del párrafo 3.º del artículo 16 de la Ley de 26 de Junio de 1890.

RECTIFICACION DE 1904

Número de orden	De la Sección	APELLIDOS Y NOMBRES	Edad	DOMICILIO	PROFESIÓN	Si es elector por su cargo	SABER	
							Letra	Escritura
1	1	Alonso Martínez Domingo	43	Peña	Zapatero	Si	Si	Si
2	2	Alonso Romanos Florencio	38	Barrichuelo	Del campo	Si	Si	Si
462	3	Alonso Romanos Pelegrín	43	Id.	Id.	Si	Si	Si
4	4	Aznar Llanas Francisco	31	San Juan	Id.	Si	Si	Si
468	5	Aznar Romanos Francisco	63	Cuartel	Id.	Si	No	No
469	6	Aznar Torrijos Pascual	50	Calvario	Id.	Si	No	No
7	7	Aznar Valero Gregorio	30	San Agustín	Id.	Si	Si	Si
8	8	Ballarín Roy Antonio	40	Barrichuelo	Id.	Si	No	No
9	9	Ballarín Gómez Isidoro	29	Baja	Pastor	Si	Si	Si
472	10	Barraqueta Sobrevilla Miguel	47	San Agustín	Del campo	Si	Si	Si
471	11	Barraqueta Sobrevilla Antonio	42	Campo del Toro	Id.	Si	Si	Si
473	12	Barraqueta Sobrevilla Ramón	49	Barrichuelo	Id.	Si	Si	Si
474	13	Basco Ballarín Manuel	66	Horno Nuevo	Hornero	Si	No	No
475	14	Bazán Adiego Mariano	71	Entremuros	Del campo	Si	No	No
15	15	Bazán Bellido Andrés	26	San Agustín	Id.	Si	No	No
16	16	Bazán Bellido Pedro	33	Cuartel	Id.	Si	No	No
477	17	Bazán García Domingo	60	San Agustín	Id.	Si	Si	Si
18	18	Bazán Martínez Juan de Mata	25	Calvario	Id.	Si	Si	Si
45	19	Bazán Roncal Miguel	50	Id.	Id.	Si	No	No
20	20	Bazán Zapater Mariano	31	Nueva	Id.	Si	No	No
21	21	Bernad Gaspar Pedro Marcelino	39	Barrichuelo	Jornalero	Si	Si	Si
480	22	Bellido Bernad Ramón	68	Baja	Del campo	Si	Si	Si
482	23	Bernad Cortés Joaquín	68	Arbellones	Cantero	Si	Si	Si
483	24	Bernad Domínguez Alejandro	74	Baja	Del campo	Si	No	No
484	25	Bernad Yns. José	78	Barrichuelo	Id.	Si	No	No
485	26	Bernad Martínez Pedro	67	San Juan	Id.	Si	Si	Si
27	27	Bernad Marzo Andrés	39	Baja	Cantero	Si	Si	Si
28	28	Bernad Marzo Pedro	36	Id.	Carretero	Si	Si	Si
487	29	Bernad Rodríguez José	47	Campo del Toro	Del campo	Si	Si	Si
488	30	Bernad Romanos Eusebio	57	Condesea	Id.	Si	No	No
490	31	Bernad Aznar Manuel	44	Barrichuelo	Id.	Si	Si	Si
32	32	Bernal Lapiedra Manuel	27	Horno Nuevo	Id.	Si	Si	Si
491	33	Bernal Medrano Feliciano	37	Nueva	Id.	Si	Si	Si
492	34	Bernal Medrano Manuel	48	Barrichuelo	Id.	Si	No	No
493	35	Bernal Romanos Eustaquio	57	Peña	Id.	Si	No	No
36	36	Bernadans Langarita Felipe	26	Nueva	Id.	Si	Si	Si
37	37	Bernadans Sanz Marcelino	28	Campo del Toro	Id.	Si	No	No
495	38	Bernal Rosel Francisco	60	Id.	Id.	Si	Si	Si
39	39	Bosqued Gómez Francisco	29	Calvario	Industrial	Si	Si	Si
40	40	Bosquel Martínez Vicente	26	Cuartel	Del campo	Si	Si	Si
41	41	Bernad Lapiedra Juan	30	Horno Nuevo	Id.	Si	Si	Si
42	42	Ballarín Cebrián Ignacio	29	Barrichuelo	Id.	Si	Si	Si
43	43	Cortés Cortés Mariano	30	Condesea	Id.	Si	Si	Si
44	44	Cabeza Gómez Guillermo	37	Arbellones	Id.	Si	Si	Si
503	45	Cabeza Remiro Mariano	44	Cuartel	Id.	Si	No	No
46	46	Callejas Domingo Angel	27	Barrichuelo	Pastor	Si	Si	Si
47	47	Callejas Domingo Mariano	25	San Juan	Id.	Si	No	No
508	48	Carvajal Cortés Marcos	53	Id.	Del campo	Si	No	No
49	49	Carvajal Ondiviela Gregorio	26	Baja	Id.	Si	No	No
511	50	Casamayor Domínguez Pedro	40	Entremuros	Id.	Si	Si	Si
514	51	Casamayor García Segundo	49	Campo del Toro	Id.	Si	Si	Si
52	52	Casamayor Clemente Alfonso	26	Barrichuelo	Hornero	Si	Si	Si
64	53	Casamayor Domínguez José	53	Baja	Del campo	Si	Si	Si
54	54	Casamayor Domínguez Sixto	28	Calvario	Id.	Si	No	No
55	55	Caso Herranz Jorge	26	Condesea	Id.	Si	No	No
56	56	Cortés Herranz Ricardo	27	Arbellones	Comerciante	Si	Si	Si
70	57	Cortés Martínez Nicolás	50	Cuartel	Del campo	Si	No	No
58	58	Cortés Ortubia Antonio	25	Larga	Id.	Si	No	No
520	59	Cebrián Marqués Joaquín	69	Entremuros	Pastor	Si	No	No
421	60	Clemente García Lino	57	Nueva	Del campo	Si	No	No

Número de orden		APELLIDOS Y NOMBRES	Edad.....	DOMICILIO	PROFESIÓN	Si se le eligió por votos o por consejo		
De la Inscripción en la Sección General	En la Sección					La Inscripción en la Sección General	La Inscripción en la Sección General	La Inscripción en la Sección General
523	61	Clemente García Luciano	53	Horno Nuevo	Del campo	Si	No	No
71	62	Cortés Cortés Bernardo	39	Larga	Id.	Si	Si	Si
72	63	Cortés Cortés Sixto	37	Condesea	Id.	Si	No	No
	64	Cortés Herranz Rosendo	38	Larga	Sacerdote	Si	Si	Si
529	65	Cortés Sanjuán Hilario	37	Royal	Del campo	Si	No	No
	66	Carvajal Gómez Julián	31	San Juan	Id.	Si	No	No
	67	Campos Yus José	31	Nueva	Id.	Si	No	No
	68	Cuartero Lanzán Francisco	55	Cuartel	Propietario	Si	Si	Si
	69	Domínguez Medrano Maximino	26	Horno Nuevo	Herrero	Si	Si	Si
	70	Domínguez Remiro Valentín	37	San Juan	Del campo	Si	No	No
96	71	Echevarría Bernadans Marcos	50	Arbellones	Del comercio	Si	Si	Si
535	72	Egea Bernad Ramón	36	San Juan	Del campo	Si	Si	Si
536	73	Egea Calveté Desiderio	77	Royal	Id.	Si	No	No
537	74	Egea Domínguez Cayo	45	Horno Nuevo	Id.	Si	No	No
539	75	Egea Llanas Inocencio	53	Barrichuelo	Id.	Si	No	No
541	76	Egea Llanas Virgilio	56	Nueva	Id.	Si	No	No
543	77	Egea Pérez Hilario	85	San Juan	Id.	Si	Si	Si
	78	Egea Remiro Luis	31	Id.	Id.	Si	No	No
544	79	Egea Sanz Manuel	53	Barrichuelo	Id.	Si	No	No
	80	Egea Sobrevilla Eugenio	27	Campo del Toro	Id.	Si	Si	Si
	81	Esteban de Gracia Pedro	32	Id.	Id.	Si	No	No
546	82	Espiago Díaz Conrado	49	Condesea	Barbero	Si	Si	Si
	83	Egea Bernad Manuel	30	Baja	Del campo	Si	No	No
	84	Egea Ondiviela José	28	Barrichuelo	Id.	Si	No	No
	85	Echevarría Martínez Maximino	26	San Juan	Id.	Si	Si	Si
551	86	Farjas Alonso Sabino	60	Id.	Id.	Si	Si	Si
	87	Felipe Cortés Mariano	26	Campo del Toro	Pastor	Si	No	No
109	88	Felipe Gilaverte Manuel	49	Id.	Id.	Si	No	No
554	89	Filera Ibáñez Angel	62	Arbellones	Del campo	Si	No	No
556	90	Filera Roncal Atanasio	39	Nueva	Id.	Si	Si	Si
560	91	Font Sarto Jacinto	44	Arbellones	Comerciante	Si	Si	Si
563	92	García Bazán Juan	70	Barrichuelo	Del campo	Si	No	No
	93	García Bernad Andrés	33	Nueva	Id.	Si	No	No
118	94	García Bernad Pascual	47	Id.	Id.	Si	No	No
167	95	García Egea Isidoro	56	Arbellones	Carpintero	Si	Si	Si
120	96	García Gracia Gervasio	51	Campo del Toro	Del campo	Si	No	No
569	97	García Gracia Juan	61	Barrichuelo	Id.	Si	No	No
568	98	García Gracia Alejandro	44	Entremuros	Id.	Si	No	No
570	99	García Ibarzo Manuel	51	Cuartel	Id.	Si	No	No
572	100	García Lázaro Martín	38	Barrichuelo	Id.	Si	Si	Si
573	101	García Llanas Agustín	61	San Agustín	Id.	Si	No	No
574	102	García Llanas Desiderio	68	San Juan	Id.	Si	No	No
575	103	García Llanas Mariano	65	San Agustín	Id.	Si	No	No
	104	García Pérez Manuel	41	Condesea	Pastor	Si	No	No
	105	García Remiro Leoncio	38	Barrichuelo	Del campo	Si	Si	Si
579	106	García Rosel Francisco	61	San Juan	Id.	Si	No	No
	107	García Ruiz Félix	35	Baja	Id.	Si	No	No
	108	García Ruiz Valero	41	Afuera	Molinero	Si	No	No
123	109	García Remiro Cipriano	39	Barrichuelo	Del campo	Si	No	No
	110	García Remiro Francisco	28	Id.	Id.	Si	Si	Si
581	111	García Salas Manuel	58	Nueva	Id.	Si	Si	Si
	112	García Salas Mariano	59	Peña	Id.	Si	No	No
583	113	García Zagnerri Cristóbal	67	Barrichuelo	Id.	Si	Si	Si
	114	García Roncal Julián	30	Arbellones	Id.	Si	Si	Si
	115	Gaspar Remiro Pedro	43	Campo del Toro	Veterinario	Si	Si	Si
586	116	Gil Sisas José	40	Barrichuelo	Pastor	Si	No	No
	117	Gil Sisas Manuel	36	Nueva	Id.	Si	No	No
587	118	Gil Sisas Juan José	60	Id.	Id.	Si	No	No
588	119	Gil Sisas Nazario	37	Entremuros	Id.	Si	No	No
589	120	Gilaverte Latre Valero	71	Larga	Del campo	Si	No	No

Número de orden

De la Inscripción
en la Sección
General

592

121

594

123

595

124

125

126

127

551

128

129

601

130

600

131

604

132

133

134

135

606

136

607

137

138

139

611

140

612

141

613

142

143

614

144

615

145

146

147

617

148

149

191

150

618

151

619

152

620

153

624

154

625

155

626

156

157

191

158

627

159

160

628

161

629

162

163

164

165

166

167

168

169

170

171

172

173

174

175

176

177

178

179

180

181

182

183

184

185

186

187

188

189

190

191

192

193

194

195

196

197

198

199

200

201

202

203

204

205

206

207

208

209

210

211

212

213

214

215

216

217

218

219

220

221

222

223

224

225

226

227

228

229

230

231

232

233

234

235

236

237

238

239

240

241

242

243

244

245

246

247

248

249

250

251

252

253

254

255

256

257

258

259

260

261

262

263

264

265

266

267

268

269

270

271

272

273

274

275

276

277

278

279

280

281

282

283

284

285

286

287

288

289

290

291

292

293

294

295

296

297

298

299

300

301

302

303

304

305

306

307

308

309

310

311

312

313

314

315

316

317

318

319

320

321

322

323

324

SIÓN	SABER			Número de orden	APELLIDOS Y NOMBRES	DOMICILIO	PROFESIÓN	SABER			
	Si es o no elegible para cargos concejiles	Lact.	No					Si es o no elegible para cargos concejiles	Lact.	No	
	Si	No	No	592	121	Gilaverte Roncal Marcos	42 Royel	Del campo	Si	No	No
	Si	Si	Si		122	Gilaverte Roncal Valero	34 Peña	Id.	Si	No	No
	Si	No	No	594	123	Gómez Bernal Diego	70 San Juan	Id.	Si	No	No
	Si	Si	Si	595	124	Gómez Bernal José	59 San Agustín	Id.	Si	No	No
	Si	No	No		125	González Ricarte Pablo	38 Barrichuelo	Id.	Si	Si	Si
	Si	No	No		126	Gracia Sariñena Frontonio	25 Horno Nuevo	Hornero	Si	Si	Si
	Si	No	No		127	Gracia Victoriano de	37 Larga	Herrero	Si	Si	Si
	Si	No	No	551	128	Gracia Victorio de	47 Id.	Del campo	Si	No	No
	Si	Si	Si		129	Gracia Bazán Gregorió	36 Royel	Id.	Si	No	No
	Si	No	No	601	130	Gracia Layunta Julián	60 San Juan	Id.	Si	No	No
	Si	Si	Si	600	131	Gracia Layunta Lucas Juan	44 San Agustín	Id.	Si	No	No
	Si	No	No	604	132	Gutiérrez Ondiviela Simón	49 Calvario	Id.	Si	No	No
	Si	Si	Si		133	Gil Blasco Julián	33 Nueva	Id.	Si	No	No
	Si	No	No		134	Huerta Bernad Andrés	43 Entremuros	Id.	Si	No	No
	Si	No	No		135	Huerta Bernal Manuel	33 Calvario	Id.	Si	No	No
	Si	No	No	606	136	Huerta Clemente Antonio	58 Barrichuelo	Id.	Si	No	No
	Si	No	No	607	137	Huerta Clemente Simón	48 Id.	Id.	Si	No	No
	Si	Si	Si		138	Huerta Rodríguez Félix	28 Id.	Id.	Si	Si	Si
	Si	No	No		139	Ibáñez Lorente Francisco	37 San Juan	Id.	Si	No	No
	Si	No	No	611	140	Ibáñez Medrano Marcelino	38 Barrichuelo	Id.	Si	No	No
	Si	Si	Si	612	141	Ibáñez Viruete Fernando	51 San Juan	Id.	Si	No	No
	Si	No	No	613	142	Ibáñez Viruete Juan José	58 Id.	Id.	Si	No	No
	Si	Si	Si		143	Lafoz Aniesa Miguel	41 Nueva	Zapatero	Si	Si	Si
	Si	No	No	614	144	Lohoz Alvira Mariano	50 Id.	Farmacéutico	Si	Si	Si
	Si	No	No	615	145	Lahuerta García Manuel	71 Calvario	Del campo	Si	No	No
	Si	Si	Si		146	Lana García Félix	37 Peña	Id.	Si	Si	Si
	Si	Si	Si		147	Lana Manero Pascual	36 Nueva	Id.	Si	No	No
	Si	No	No	617	148	Lana Romero Mariano	76 Barrichuelo	Id.	Si	No	No
	Si	No	No		149	Lana Rose! Sebastián	34 Id.	Id.	Si	Si	Si
	Si	No	No	191	150	Lana Ruiz Nicolás	41 Larga	Id.	Si	No	No
	Si	Si	Si	618	151	Lana Sanz Dionisio	50 Entremuros	Id.	Si	No	No
	Si	Si	Si	619	152	Lana Sanz Jorge	48 Barrichuelo	Id.	Si	No	No
	Si	No	No	620	153	Lana Sariñena Manuel	71 Id.	Id.	Si	No	No
	Si	No	No	624	154	Lana Sobrevilla Juan	67 Condesa	Id.	Si	No	No
	Si	No	No	625	155	Langa Gil Angel	44 Calvario	Pastor	Si	No	No
	Si	Si	Si	626	156	Langa Gil Domingo	55 Barrichuelo	Id.	Si	No	No
	Si	No	No		157	Langa Gilaverte Jesús	26 Id.	Id.	Si	No	No
	Si	No	No	191	158	Langarita Alonso Andrés	53 San Juan	Del campo	Si	Si	Si
	Si	No	No	627	159	Langarita Alonso Pedro	48 Barrichuelo	Id.	Si	Si	Si
	Si	No	No		160	Langarita López Vicente	28 San Juan	Id.	Si	Si	Si
	Si	Si	Si	628	161	Larena Sobrevilla Santiago	57 Campo del Toro	Id.	Si	No	No
	Si	No	No	629	162	Lasala Bernad Pedro José	41 Larga	Herrero	Si	Si	Si
	Si	No	No		163	Lázaro Escobedo Lino	25 Condesa	Sastre	Si	Si	Si
	Si	No	No		164	Lázaro Murillo Tomás	32 Campo del Toro	Del campo	Si	No	No
	Si	No	No		165	Lázaro Murillo Dionisio	52 Subida Iglesia	Id.	Si	No	No
	Si	Si	Si		166	Larena Cuartero Santiago	29 Campo del Toro	Id.	Si	No	No
	Si	No	No	631	167	Layunta Bazán Pedro	53 Cuartel	Id.	Si	No	No
	Si	No	No		168	Layunta Ondiviela Mariano	26 Id.	Id.	Si	No	No
	Si	No	No	632	169	Lázaro Ruiz Angel	43 Campo del Toro	Id.	Si	Si	Si
	Si	No	No	634	170	Lázaro Ruiz Mariano	47 Barrichuelo	Id.	Si	No	No
	Si	Si	Si		171	Lobera Laborda Mariano	54 Id.	Quincallero	Si	No	No
	Si	Si	Si	636	172	López Aznar Antonio	60 Id.	Del campo	Si	No	No
	Si	No	No	645	173	López Viruete Prudencio	75 Larga	Id.	Si	No	No
	Si	Si	Si		174	López Sobrevilla Pedro	26 Campo del Toro	Id.	Si	No	No
	Si	Si	Si	647	175	Lorente Clemente Mariano	38 San Juan	Id.	Si	No	No
	Si	Si	Si		176	Lorente Langarita Francisco	43 Id.	Id.	Si	No	No
	Si	No	No	649	177	Lorente Remiro Andrés	72 Id.	Id.	Si	No	No
	Si	No	No	649	178	Lorente Ondiviela Eufasio	45 Nueva	Id.	Si	Si	Si
	Si	No	No		179	Lorente Ondiviela Mariano	26 San Agustín	Id.	Si	Si	Si
	Si	No	No	650	180	Lorente Remiro Cipriano	70 Id.	Id.	Si	Si	Si

Número de orden	De la localidad	En la localidad	APELLIDOS Y NOMBRES	Edad	DOMICILIO	PROFESIÓN	Si es o no elegible para el cargo de concejal	SEXO	
								Luz.	Oscuridad
652	181		Lorente Remiro Joaquín	81	Nueva	Del campo	Si	No	No
	182		Lorente Rodríguez Amado	27	Arbellones	Id.	Si	No	No
654	183		Lorente Sanz Andrés	43	Baja	Id.	Si	No	No
656	184		Lorente Sobrevilla Julio	43	Cuartel	Id.	Si	Si	Si
657	185		Lorente Sobrevilla Manuel	38	Campo del Toro	Id.	Si	Si	Si
658	186		Lorente Valero Tomás	32	Royal	Id.	Si	No	No
659	187		Llanas Pérez Camilo	58	Barrichuelo	Id.	Si	Si	No
661	188		Llanas Viruete Martín	40	Arbellones	Id.	Si	Si	Si
	189		Magdalena Aguarón Valero	64	Afuera	Id.	Si	Si	Si
	190		Maisanava García Pedro	45	Larga	Botero	Si	Si	Si
	191		Maisanava Mareca Celestino	36	San Juan	Del campo	Si	Si	Si
	192		Maisanava Mareca Juan	33	Orcal	Id.	Si	Si	Si
662	193		Manero Sancho Manuel	60	Barrichuelo	Pastor	Si	No	No
663	194		Manero Sancho Pascual	57	San Juan	Del campo	Si	No	No
	195		Marco Navarro Fermín	39	Entremuros	Quincallero	Si	Si	Si
664	196		Mareca Sobrevilla José	45	Baja	Del campo	Si	No	No
666	197		Martínez Bernad Pedro	74	Arbellones	Id.	Si	No	No
669	198		Martínez Bernad Tomás	46	Condesea	Id.	Si	Si	Si
232	199		Martínez Bona Juan	51	Peña	Pastor	Si	No	No
	200		Martínez Blasco José	26	Condesea	Id.	Si	No	No
	201		Martínez Lana Juan	42	Peña	Id.	Si	No	No
233	202		Martínez Martínez José	57	Condesea	Id.	Si	No	No
675	203		Martínez Martínez Santiago	48	Cuartel	Id.	Si	No	Si
673	204		Martínez Ondiviela Luis	71	Horno Nuevo	Del campo	Si	No	No
	205		Martínez Pérez Francisco	28	Nueva	Id.	Si	Si	Si
677	206		Martínez Remiro Pedro	73	Entremuros	Id.	Si	No	No
	207		Martínez Roy Francisco	38	Campo del Toro	Id.	Si	No	No
678	208		Martínez Ruiz Antonio	60	Id.	Id.	Si	No	No
244	209		Martínez Sobrevilla José	47	Nueva	Hornero	Si	Si	Si
681	210		Martínez Vela Vicente	38	Arbellones	Del campo	Si	Si	Si
686	211		Medina Alejaudre Pedro	46	Id.	Id.	Si	Si	Si
689	212		Medrano Ballarín Esteban	59	Calvario	Id.	Si	No	No
690	213		Medrano Gilaverte Marcos	43	Condesea	Id.	Si	No	No
261	214		Medrano Martín Mariano	47	Calvario	Pastor	Si	Si	Si
	215		Medrano Martínez José	41	Orcal	Tejedor	Si	Si	Si
	216		Medrano Marzo Pedro	32	Barrichuelo	Del campo	Si	No	No
	217		Medrano Marzo Tomás	34	Afuera	Id.	Si	No	No
	218		Medrano Moreno Félix	32	Calvario	Pastor	Si	No	No
691	219		Medrano Ondiviela Benito	53	San Juan	Del campo	Si	No	No
692	220		Medrano Ondiviela Juan	55	Id.	Id.	Si	No	No
693	221		Medrano Pérez Frontonio	65	Barrichuelo	Id.	Si	No	No
696	222		Miñana Sánchez Emilio	42	Arbellones	Cortador	Si	Si	Si
	223		Modrego Maella Faustino	36	Barrichuelo	Pastor	Si	Si	Si
697	224		Modrego Marqués Felipe	77	Campo del Toro	Id.	Si	No	No
	225		Molinero Fabre Dionisio	33	San Juan	Del campo	Si	No	No
698	226		Molinero Fabre León	50	Horno Nuevo	Id.	Si	No	No
699	227		Molinero Ibarzo Ildefonso	66	Calvario	Id.	Si	No	No
704	228		Montero Garcés Feliciano	37	Arbellones	Industrial	Si	Si	Si
705	229		Montón Filera Pedro	62	San Agustín	Del campo	Si	No	No
701	230		Montañés Hernando Francisco	40	Rosell	Cartero	Si	Si	Si
	231		Morales Lasa Tomás	48	Peña	Carpintero	Si	Si	Si
707	232		Mosteo Clemente Francisco	63	Nueva	Del campo	Si	No	No
710	233		Mosteo Clemente Serapio	56	Campo del Toro	Id.	Si	No	No
709	234		Mosteo Clemente Narciso	49	Barrichuelo	Id.	Si	No	No
	235		Mosteo Viruete Nicolás	35	Afuera	Id.	Si	No	No
	236		Murillo Cardiel Alejandro	38	Id.	Id.	Si	No	No
711	237		Murillo Cardiel Luis	43	Horno Nuevo	Hornero	Si	Si	Si
712	238		Murillo Lana Pascual	69	Nueva	Del campo	Si	No	No
	239		Murillo Lana Silvestre	31	Barrichuelo	Id.	Si	No	No
	240		Mosteo Viruete Cándido	48	Nueva	Id.	Si	No	No

Número de orden	Edad	APELLIDOS Y NOMBRES	DOMICILIO	PROFESIÓN	Si es o no elegible para cargos municipales		
					Si es o no elegible para cargos municipales	Si es o no elegible para cargos municipales	Si es o no elegible para cargos municipales
764	301	Ripa Martínez José	40 Condese	Tejero	Si	Si	Si
329	302	Ripa Martínez Juan	43 Baja	Id.	Si	Si	Si
323	303	Rivas Medrano Alejandro	43 Horno Nuevo	Tejedor	Si	Si	Si
"	304	Rodríguez Bernad Mariano	25 San Juan	Del campo	Si	Si	Si
"	305	Rodríguez Bernad Fulgencio	25 Barrichuelo	Id.	Si	No	No
"	306	Rodríguez López Jerónimo	33 Id.	Id.	Si	No	No
"	307	Rodríguez López Sixto	26 Id.	Id.	Si	No	No
769	308	Rodríguez Pérez José	53 Id.	Id.	Si	No	No
770	309	Rodríguez Pérez Santiago	59 Id.	Id.	Si	No	No
771	310	Rodríguez Remiro Casimiro	47 Id.	Id.	Si	No	No
772	311	Rodríguez Remiro Frontonio	42 Id.	Id.	Si	No	No
773	312	Rodríguez Remiro Mariano	52 San Agustín	Id.	Si	No	No
337	313	Romanos Casaña Mariano	57 Cuartel	Id.	Si	No	No
776	314	Romanos Morlanes Constancio	48 Entremuros	Id.	Si	No	No
771	315	Romanos Morlanes Mateo	46 San Agustín	Id.	Si	No	No
340	316	Romanos Repollés Miguel	57 Peña	Id.	Si	No	No
"	317	Romanos Ruiz Francisco	27 Larga	Id.	Si	No	No
"	318	Romanos Ruiz José	33 Entremuros	Id.	Si	No	No
781	319	Romanos Viruete Crescencio	48 Barrichuelo	Id.	Si	No	No
"	320	Romero Sobrecasas Pedro	40 Larga	Albañil	Si	No	No
"	321	Roncal Egea Andrés	25 Campo del Toro	Labrador	Si	No	No
"	322	Roncal García Eulalio Pedro	26 Barrichuelo	Del campo	Si	No	No
"	323	Roncal García Narciso	27 Horno Nuevo	Id.	Si	No	No
382	324	Roncal García Pedro	62 Nueva	Id.	Si	No	No
"	325	Rosel Remiro Antonio	42 Barrichuelo	Id.	Si	No	No
786	326	Rosel Sobreviela Gregorio	44 Calvario	Id.	Si	No	No
787	327	Roy Ballarín Luciano	45 Arbellones	Id.	Si	No	No
788	328	Roy Martínez Antonio	55 Larga	Id.	Si	No	No
791	329	Roy Ballarín Manuel	54 San Juan	Carretero	Si	No	No
"	330	Roy de la Parra Leoncio	25 Id.	Id.	Si	No	No
793	331	Roy Turrubia Angel	46 Peña	Del campo	Si	No	No
"	332	Ruiz Enseñat Justo	26 Cuartel	Guarnicionero	Si	No	No
"	333	Ruiz García José	32 San Juan	Del campo	Si	No	No
797	334	Ruiz García Policarpo	55 Royel	Id.	Si	No	No
798	335	Ruiz García Ramón	47 San Juan	Id.	Si	No	No
799	336	Ruiz García Teodoro	48 Campo del Toro	Id.	Si	No	No
800	337	Ruiz Gilaverte Domingo	56 Cuartel	Id.	Si	No	No
"	338	Ruiz Martínez Gregorio	36 Entremuros	Id.	Si	No	No
805	339	Ruiz Remiro Pedro	77 Arbellones	Id.	Si	No	No
806	340	Ruiz Roy Ambrosio	75 Horno Nuevo	Id.	Si	No	No
807	341	Ruiz Torres Mariano	38 Barrichuelo	Id.	Si	No	No
808	342	Ruiz Viruete Mariano	64 San Juan	Id.	Si	No	No
809	343	Salanova Martínez Diego	40 Id.	Id.	Si	No	No
"	344	Salanova Martínez Feliciano	44 Barrichuelo	Id.	Si	No	No
810	345	Salanova Remiro Romualdo	59 Id.	Id.	Si	No	No
811	346	Salanova Remiro Santiago	64 Id.	Id.	Si	No	No
815	347	Sanjuán Aznar Jorge	69 Id.	Id.	Si	No	No
"	348	Sanjuán Remiro Francisco	36 Horno Nuevo	Id.	Si	No	No
817	349	Sanjuán Remiro Juan	46 Nueva	Id.	Si	No	No
818	350	Sanjuán Remiro Mariano	42 San Juan	Id.	Si	No	No
"	351	Sanz Bazán Teodoro	39 Nueva	Id.	Si	No	No
821	352	Sanz Bernad Francisco	57 Entremuros	Id.	Si	No	No
824	353	Sanz Bernad Mariano	43 Campo del Toro	Id.	Si	No	No
823	354	Sanz Bernad Manuel	60 Baja	Id.	Si	No	No
822	355	Sanz Bernad Hilarión	49 Condese	Id.	Si	No	No
880	356	Sarriena Remiro José	41 San Juan	Id.	Si	No	No
881	357	Serrano Manero Mariano	43 Nueva	Id.	Si	No	No
"	358	Serrano Sobreviela Eusebio	27 Barrichuelo	Id.	Si	No	No
398	359	Serrano Sobreviela Silvestre	45 Id.	Id.	Si	No	No
382	360	Serrano Martínez Lorenzo	68 Nueva	Id.	Si	No	No

Número de orden	
En la Ciudad de	De la Secretaría
	del Poder Judicial

1
2
3
4
5
6
7
8
9
10
11
12
13
14
15
16
17
18
19
20
21
22
23
24
25
26
27
28
29
30
31
32
33
34
35
36
37
38
39
40
41
42
43
44
45
46
47
48
49
50
51
52
53
54
55
56
57
58
59
60