

EMPLAZAMIENTO
 DE LA FUERZA ARMADA



Comando en Jefe
 de la Fuerza Armada



W. S. ...



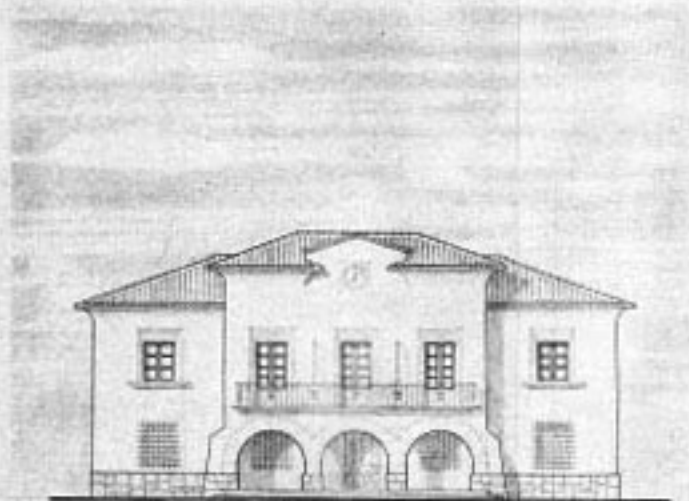

ALZADO PRINCIPAL

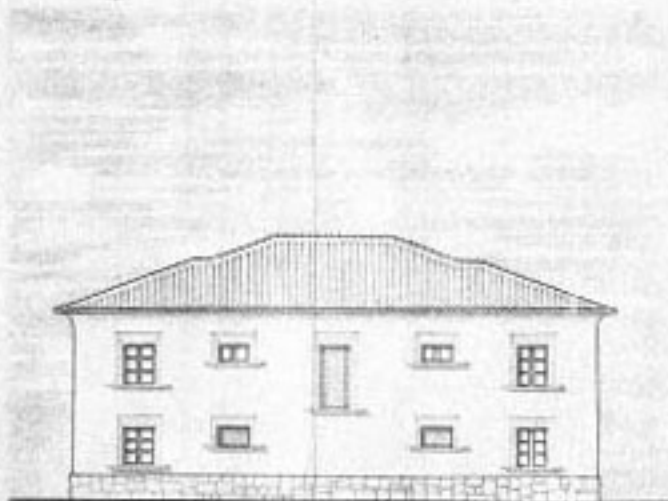

ALZADO POSTERIOR



ALZADO LATERAL



W. M. ...
M



SECCION A-B

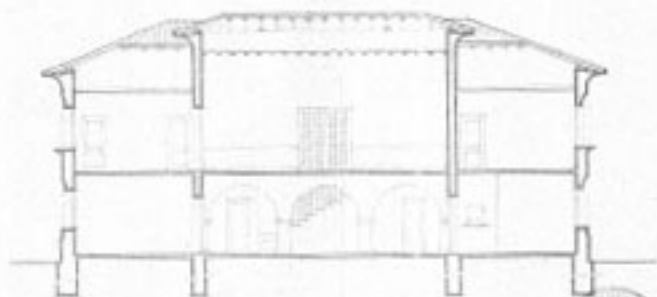

SECCION C-D

Escuela Superior de Ingenieros
de Sevilla
Instituto de Ingenieros de Sevilla
Instituto de Ingenieros de Sevilla
[Signature]



AYUNTAMIENTO-BANARIES
 APROPIACIONES *Resolución 1909*

1917
 1918
 1919

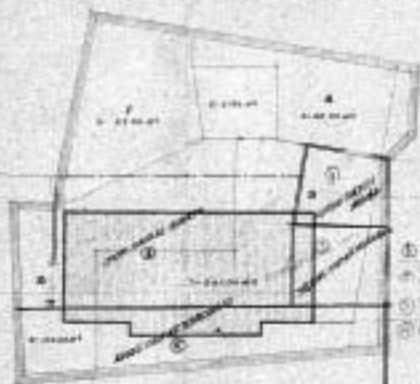

1. Sala de conferencias 11,000 - 11,000
 2. Sala de conferencias 11,000 - 11,000
 3. Sala de conferencias 11,000 - 11,000
 4. Sala de conferencias 11,000 - 11,000
 Total 44,000

DESCRIPCIÓN	CANTIDAD	VALOR UNITARIO			VALOR TOTAL			VALOR UNITARIO			OBSERVACIONES
		UNITARIO	UNITARIO	UNITARIO	TOTAL	TOTAL	TOTAL	TOTAL	TOTAL		
1. Sala de conferencias	4	11,000	11,000	11,000	44,000	11,000	11,000	11,000	11,000		
2. Sala de conferencias	4	11,000	11,000	11,000	44,000	11,000	11,000	11,000	11,000		
3. Sala de conferencias	4	11,000	11,000	11,000	44,000	11,000	11,000	11,000	11,000		
4. Sala de conferencias	4	11,000	11,000	11,000	44,000	11,000	11,000	11,000	11,000		
Total	16	11,000	11,000	11,000	176,000	11,000	11,000	11,000	11,000		

11/17

Resolución de 1909
 de 1909

[Handwritten signature]