

12951

RECONSTRUCCION DE LA CASA DE D. CARLOS ELIPE
Calle de Ramón y Cajal nº 25

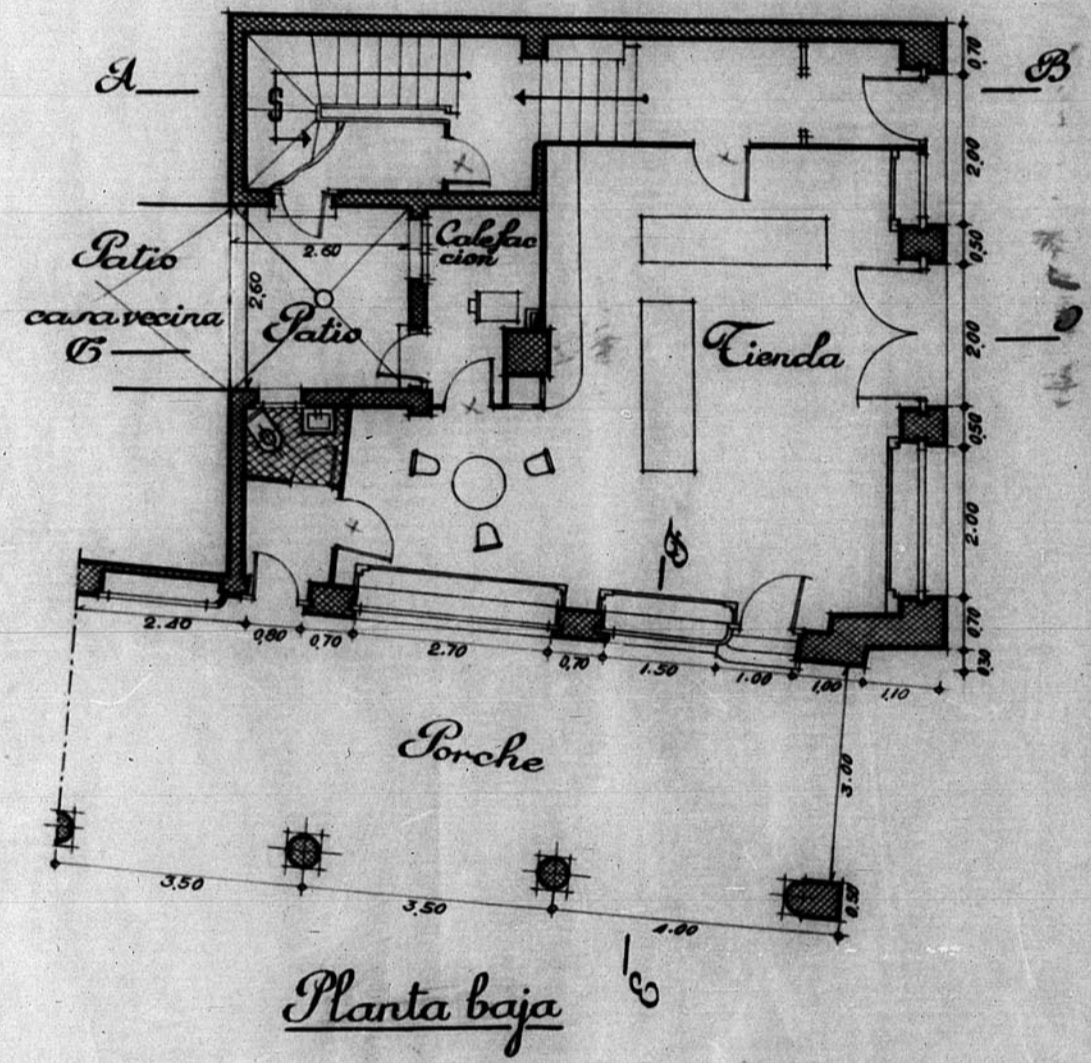

Planta baja

Escala 1:100

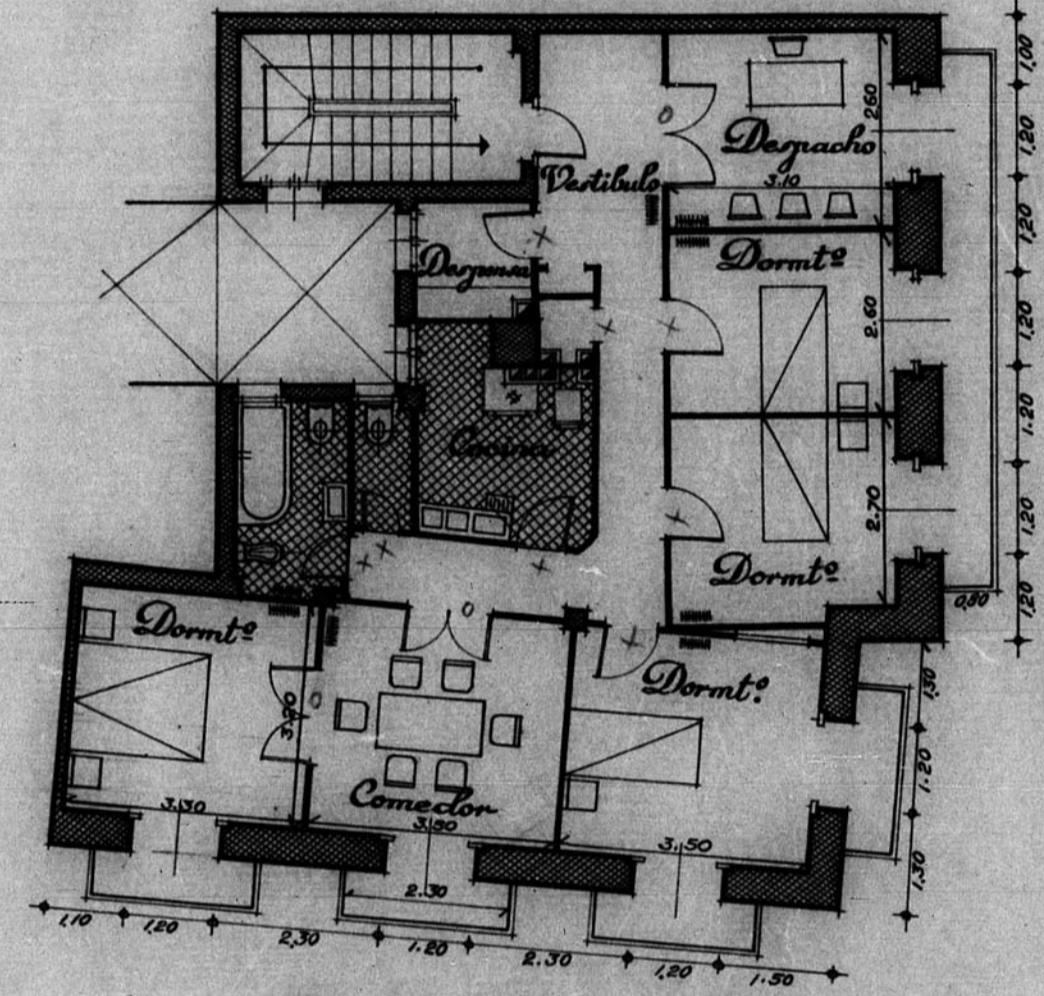

Planta pisos 1º, 2º y 3º

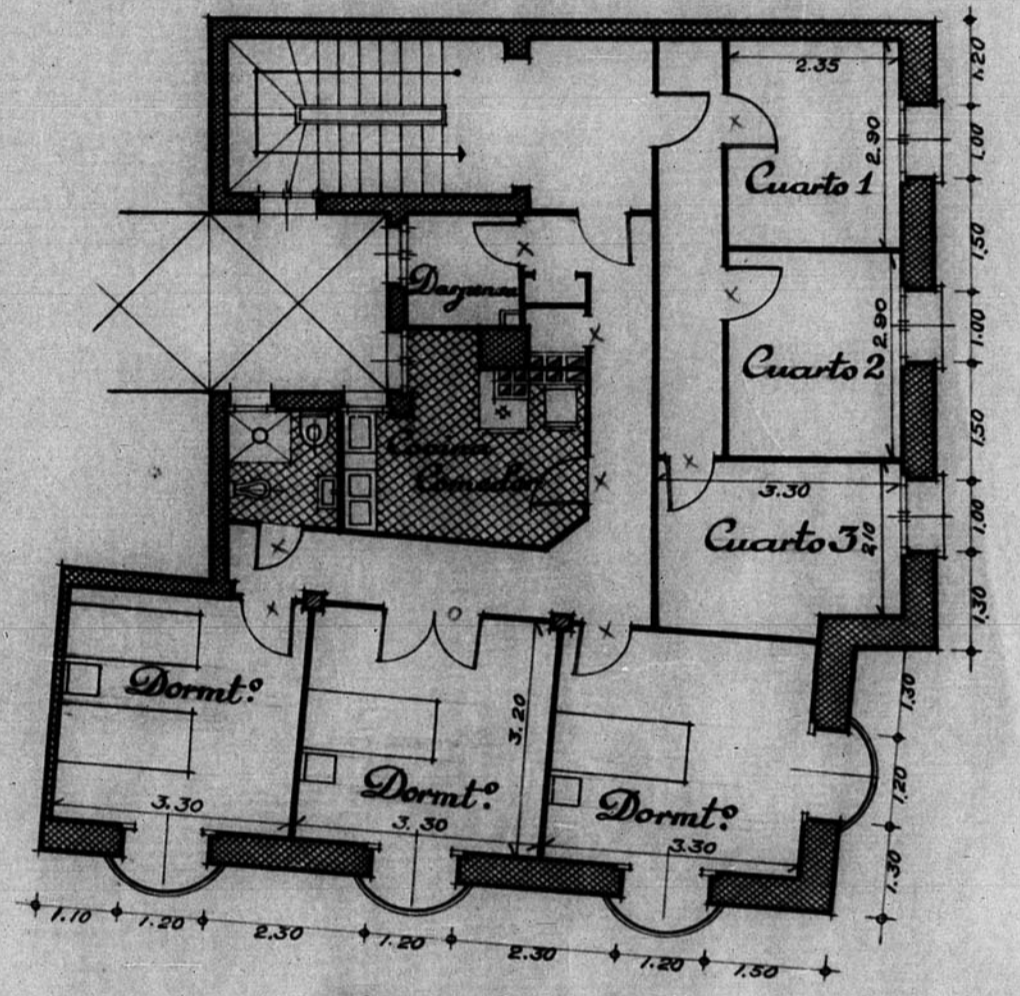

Planta piso 4º

x9
01
Ene y Febrero de 1940
El Arquitecto,
[Signature]

5635

