

GELSA—(Consta de 2 Secciones).—Sección 1.ª

LISTA de los electores de este Municipio, que se publica á los efectos del párrafo 3.º del artículo 16 de la Ley de 26 de Junio de 1890.

RECTIFICACION DE 1904

Número de orden		APELLIDOS Y NOMBRES	Edad.....	DOMICILIO	PROFESIÓN	SABE		
De la Sección anterior.	En la Sección.					Si es o no elegible por sus cargos concejales.	Leer.....	Escribir.....
1	1	Abadía Falcón Pedro	37	Buen Suceso, 13	Jornalero	No	No	No
5	2	Abellaned Salvador Agustín	37	Barrio Nuevo, 7	Labrador	Si	Si	Si
7	3	Abellaned Salvador Isidro	53	Sol, 32	Jornalero	Si	Si	Si
9	4	Abellaned Usón Mariano	38	Id. 49	Id.	No	No	No
10	5	Abellaned Usón Pascual	47	Barrio Nuevo, 16	Id.	No	No	No
13	6	Abós Miguel Clemente	59	Sol, 12	Id.	No	No	No
14	7	Abós Miguel Francisco	43	Barrio Cruz, 19	Id.	Si	No	No
15	8	Abós Miguel Manuel	46	Buen Suceso, 15	Id.	No	No	No
16	9	Abós Miguel Nicolás	30	Horno, 30	Id.	No	Si	Si
17	10	Abós Morellón Vicente	44	Sol, 19	Id.	Si	No	No
18	11	Albacar Cano Leopoldo	54	Mayor, 61	Propietario	Si	Si	Si
19	12	Aliscar García Ildelfonso	74	Id. 50	Labrador	Si	No	No
20	13	Aliscar Pardo Pedro	47	Id.	Jornalero	No	No	No
23	14	Almorín Falcón Pedro	47	Sol, 3	Id.	No	No	No
	15	Altés Falcón Pablo	43	Mayor, 26	Comerciante	No	Si	Si
25	16	Aranda Falcón Mariano	43	Barrio Nuevo, 10	Jornalero	No	Si	Si
29	17	Arlegui Barbé Tomás	31	Buen Suceso, 11	Id.	No	No	No
34	18	Aznar Abellaned Pedro	40	Mayor, 81	Id.	Si	No	No
36	19	Aznar Villagrana Juan	60	Sol, 5	Id.	No	No	No
37	20	Aznar Villagrana Miguel	66	Horno, 25	Id.	No	No	No
38	21	Barceló Miguel Antonio	25	Mayor, 75	Labrador	No	Si	Si
39	22	Barceló Usón Rafael	57	Sol, 13	Id.	Si	Si	Si
40	23	Barreiro Moreno Juan	50	Mayor, 11	Recaudador	No	Si	Si
42	24	Bascuas García José	29	Horno, 15	Labrador	No	Si	Si
43	25	Bascuas García Pedro	30	Mayor, 48	Id.	No	Si	Si
45	26	Bascuas Miguel Francisco	58	Sol, 16	Id.	Si	Si	Si
46	27	Bascuas Miguel José	65	Id. 33	Id.	Si	Si	Si
50	28	Bascuas Vicente Nicolás	31	Barrio Nuevo, 14	Jornalero	Si	No	No
53	29	Bastarras Roche Vicente	45	Mayor, 31	Id.	Si	Si	Si
55	30	Beltrán Castellón Pascual	43	Barrio Cruz, 35	Labrador	Si	No	No
56	31	Beltrán Castellón Pedro	37	Id. 27	Id.	Si	No	No
57	32	Benedé Gistao José	69	Barrio Cruz, 6	Pastor	Si	No	No
58	33	Benedí Langa Matías	67	Sol, 15	Jornalero	No	No	No
59	34	Bergasa Saicho Juan	49	Mayor, 24	Farmacéutico	Si	Si	Si
60	35	Borraz Salvador Manuel	26	Buen Suceso, 28	Labrador	No	Si	Si
63	36	Borraz Vicente Manuel	70	Mayor, 52	Id.	Si	No	No
65	37	Calvo Elcoso Rafael	67	Barrio Cruz, 11	Propietario	No	Si	Si
66	38	Callén Ruete José	60	Mayor, 18	Comerciante	Si	Si	Si
67	39	Cañete Recalde Valero	43	Id. 73	Médico	Si	Si	Si
69	40	Carraras Usón José	27	Buen Suceso, 19	Jornalero	No	No	No
71	41	Casahorran Lobera Martín	34	Mayor, 98	Id.	No	Si	Si
72	42	Castán Benedí Nicolás	50	Sol, 15	Sacerdote	No	Si	Si
74	43	Castellón Barón Jesús	25	Horno, 8	Jornalero	No	Si	Si
75	44	Castellón Barón Joaquín	42	Mayor, 15	Id.	No	Si	Si
77	45	Castellón Falcón Manuel	54	Id. 17	Id.	No	No	No
78	46	Castellón García Gregorio	29	Buen Suceso, 27	Id.	No	Si	Si
80	47	Castellón Gonzalvo José	30	Horno, 7	Hornero	No	Si	Si
81	48	Castellón Gonzalvo Miguel	29	Mayor, 37	Id.	No	No	No
84	49	Castellón Oliver Andrés	77	Barrio Cruz, 27	Labrador	Si	Si	Si
88	50	Clavero Artal Fermín	51	Sol, 18	Jornalero	No	No	No
89	51	Colera Lorient Romualdo	70	Mayor, 35	Empleado	Si	Si	Si
91	52	Colera Usón Silvestre	43	Buen Suceso, 43	Jornalero	No	No	No
92	53	Corral Huerta Pedro	44	Sol, 22	Id.	No	No	No
93	54	Cubel Usón Manuel	43	Id. 8	Id.	Si	No	No
96	55	Domingo Clavero Julián	26	Id. 1	Id.	No	Si	Si
97	56	Durán Expósito Tomás	27	Id. 24	Id.	No	No	No
98	57	Emperador Gonzalvo Juan	30	Id. 22	Labrador	No	Si	Si
99	58	Emperador Morellón Francisco	34	Horno, 11	Id.	Si	Si	Si
100	59	Emperador Royo Carlos	41	Buen Suceso, 22	Id.	Si	Si	Si
103	60	Espinosa Usón Pelegrín	77	Barrio Nuevo, 11	Jornalero	No	Si	Si

Número de orden		APELLIDOS Y NOMBRES	Edad.....	DOMICILIO	PROFESIÓN	SABER		
De la Inscripción general	En la Inscripción					Si es o no elegible para cargos concejales	Leer.....	Escribir.....
105	61	Falcón Abellaned Gregorio	34	Buen Suceso, 29	Jornalero	No	No	No
109	62	Falcón Artal José	32	Mayor, 57	Herrero	No	Si	Si
112	63	Falcón Falcón Dionisio	27	Barrio Cruz, 7	Jornalero	No	No	No
114	64	Falcón Falcón José	25	Buen Suceso, 58	Id.	No	No	No
115	65	Falcón Falcón Mariano	62	Mayor, 57	Labrador	Si	Si	Si
117	66	Falcón García Agustín	51	Sol, 25	Id.	Si	No	No
119	67	Falcón García Juan	58	Mayor, 64	Id.	Si	Si	Si
120	68	Falcón García Luis	25	Id. 47	Carpintero	No	Si	Si
121	69	Falcón García Pedro	49	Id. 8	Labrador	Si	Si	Si
125	70	Falcón Ginovés Pedro	37	Id. 14	Jornalero	No	No	No
126	71	Falcón Gutu Manuel	63	Buen Suceso, 56	Labrador	Si	No	No
127	72	Falcón Gutu Salvador	55	Id. 58	Id.	Si	No	No
128	73	Falcón Miguel Antonio	49	Id. 62	Jornalero	No	No	No
129	74	Falcón Miguel Faustino	61	Mayor, 23	Id.	No	No	No
135	75	Falcón Morellón Pedro	27	Id. 64	Labrador	No	Si	Si
136	76	Falcón Nuvials Pedro	25	Sol, 47	Jornalero	No	Si	Si
137	77	Falcón Pertusa Blas	55	Buen Suceso, 9	Id.	Si	No	No
138	78	Falcón Pertusa Lorenzo	53	Id. 23	Id.	Si	No	No
139	79	Falcón Prats Eloy	37	Horno, 2	Herrero	Si	Si	Si
142	80	Falcón Salvador Lucas	43	Mayor, 7	Panadero	Si	Si	Si
143	81	Falcón Salvador Manuel	30	Buen Suceso, 20	Labrador	No	No	No
145	82	Falcón Usón Antonio	44	Barrio Nuevo, 8	Zapatero	Si	Si	Si
147	83	Falcón Usón Francisco	57	Mayor, 76	Jornalero	Si	Si	Si
148	84	Falcón Usón Manuel	63	Buen Suceso, 20	Labrador	Si	Si	Si
151	85	Ferrán Miguel Jacinto	49	Mayor, 47	Carpintero	Si	Si	Si
155	86	Gabasa Royo Isidoro	70	Buen Suceso, 7	Pastor	Si	No	No
158	87	García Artal Francisco	44	Mayor, 34	Labrador	Si	No	No
159	88	García Bascuas Tomás	37	Horno, 26	Jornalero	Si	No	No
163	89	García Cepero Pedro	44	Buen Suceso, 8	Labrador	No	No	No
165	90	García Cubel Francisco	38	Barrio Nuevo, 4	Jornalero	No	Si	Si
168	91	García Falcón Ambrosio	52	Barrio Cruz, 5	Labrador	Si	Si	Si
169	92	García Falcón Benito	39	Mayor, 60	Guarnicionero	Si	Si	Si
171	93	García Falcón Sebastián	43	Buen Suceso, 66	Jornalero	No	No	No
172	94	García Falcón Simeón	29	Id. 36	Id.	No	No	No
176	95	García Gil Domingo	73	Mayor, 54	Propietario	Si	Si	Si
183	96	García Miguel Salvador	82	Barrio Nuevo, 18	Jornalero	Si	No	No
197	97	García Salvador Mariano	29	Mayor, 74	Id.	No	No	No
192	98	García Usón Jacinto	55	Id. 78	Id.	No	Si	Si
195	99	Gargallo Falcón Manuel	56	Barrio Cruz, 21	Id.	No	No	No
196	100	Gargallo García José	27	Mayor, 41	Id.	No	No	No
197	101	Gargallo Gil Bernabé	29	Barrio Cruz, 16	Id.	No	No	No
198	102	Gargallo Morellón Sebastián	39	Convento, 14	Id.	No	No	No
199	103	Gargallo Vidal Jacinto	77	Mayor, 38	Carretero	Si	No	No
200	104	Genzor Genzor Fidencio	66	Horno, 19	Jornalero	Si	Si	Si
203	105	Gil Casanova Francisco	36	Convento, 6	Albañil	No	Si	Si
204	106	Gil Lobera Cristóbal	27	Mayor, 96	Jornalero	No	No	No
207	107	Gil Roche Pablo	35	Buen Suceso, 60	Labrador	Si	Si	Si
209	108	Giménez Rubio Dionisio	54	Mayor, 72	Herrero	Si	Si	Si
210	109	Giménez Usón Cosme	32	Id. 28	Id.	No	Si	Si
212	110	Ginovés Espinosa Angel	37	Sol, 27	Jornalero	No	No	No
213	111	Ginovés Espinosa José	30	Horno, 6	Id.	No	Si	Si
214	112	Ginovés Falcón Francisco	47	Barrio Cruz, 10	Id.	No	No	No
215	113	Ginovés Muñoz Joaquín	64	Barrio Nuevo, 5	Id.	Si	No	No
216	114	Ginovés Oñate Antonio	45	Mayor, 56	Id.	No	No	No
217	115	Gómez Ros Blas	47	Horno, 22	Farmacéutico	Si	Si	Si
221	116	Gonzalvo Bastarras Domingo	29	Buen Suceso, 12	Jornalero	No	No	No
222	117	Gonzalvo Casamayor Pedro	34	Barrio Cruz, 12	Id.	No	Si	Si
223	118	Gonzalvo Falcón Martín	43	Sol, 21	Id.	No	Si	Si
225	119	Gonzalvo García Elías	47	Convento, 7	Id.	No	Si	Si
236	120	Gonzalvo Pérez Clemente	28	Mayor, 42	Labrador	No	No	No

Número de orden
De la Inscripción
en la Inscripción
general

242	12
243	12
244	12
247	12
250	12
253	12
257	12
260	12
263	12
266	13
267	13
269	13
272	13
273	13
278	13
279	13
280	13
283	13
284	13
285	14
287	14
288	14
289	14
291	14
293	14
294	14
295	14
297	14
298	14
299	15
300	15
301	15
305	15
307	15
308	15
309	15
310	15
311	15
313	15
314	16
316	16
318	16
320	16
321	16
322	16
323	16
327	16
328	16
331	16
333	17
334	17
336	17
340	17
341	17
342	17
343	17
344	17
348	17
349	17
350	18

Si es o no elegible para cargos concejales	SABE	
	Leer.....	Escribir.....
No	No	No
No	Si	Si
No	No	No
No	No	No
Si	Si	Si
Si	No	No
Si	Si	Si
No	Si	Si
Si	Si	Si
No	No	No
Si	No	No
Si	No	No
No	No	No
No	Si	Si
No	Si	Si
Si	No	No
Si	Si	Si
Si	Si	Si
Si	Si	Si
No	No	No
Si	No	No
No	No	No
No	Si	Si
No	No	No
No	No	No
Si	No	No
Si	Si	Si
No	Si	Si
Si	Si	Si
No	No	No
No	No	No
Si	No	No
No	No	No
Si	Si	Si
No	No	No
No	Si	Si
No	No	No

Número de orden	Edad	APELLIDOS Y NOMBRES	DOMICILIO	PROFESIÓN	SABE	
					Leer.....	Escribir.....
242	121	Gonzalvo Usón Miguel	38 Barrio Cruz, 9	Labrador	Si	Si
243	122	Grasa Casanova Miguel	59 Id. 17	Jornalero	No	No
244	123	Gros Falcón Pablo	64 Mayor, 1	Secretario	No	Si
247	124	Guiral Miguel Calixto	38 Id. 36	Labrador	Si	Si
250	125	Guzmán Falcón Pedro	68 Buen Suceso, 10	Sacerdote	No	Si
253	126	Herbera Miguel Plácido	32 Horno, 14	Militar	No	Si
257	127	Hjar Ginovés Cirilo	62 Mayor, 64	Jornalero	Si	No
260	128	Hjar Salvador José	34 S. I. 45	Id.	Si	Si
263	129	Labarta Borraz José	18 Id. 37	Albañil	Si	Si
266	130	Leonat Almorin Rafael	35 Mayor, 93	Jornalero	No	Si
267	131	Leonat Falcón Andrés	75 Horno, 10	Labrador	Si	No
269	132	Leonat Usón Benito	41 Mayor, 44	Id.	Si	Si
272	133	Lobera Dueso Lázaro	47 Id. 15	Jornalero	No	No
273	134	Lobera García Domingo	36 Buen Suceso, 14	Labrador	No	Si
278	135	Lobera Peralta Eufasio	65 Sol, 43	Id.	Si	No
279	136	Lobera Peralta Manuel	59 Horno, 13	Id.	Si	Si
280	137	Lobera Usón Manuel	40 Mayor, 30	Id.	Si	No
283	138	Lobera Vicente Francisco	49 Sol, 7	Id.	Si	Si
284	139	López Raifas José	54 Mayor, 38	Carretero	No	Si
285	140	López Sanchez José	60 Barrio Nuevo, 9	Jornalero	No	No
287	141	Loras Paleociano Pedro	66 Horno, 22	Sacerdote	No	Si
288	142	Loriente Celestino Cristóbal	39 Mayor, 33	Propietario	Si	Si
289	143	Loriente Genzor Ramón	69 Horno, 24	Labrador	Si	Si
291	144	Marqués Catalán José	42 Mayor, 77	Jornalero	No	No
293	145	Marqués Hjar Blas	84 Id.	Id.	No	No
294	146	Marqueta Lázaro Manuel	71 Id. 26	Zapatero	No	Si
295	147	Martinez Conde Gabriel	42 Id. 20	Propietario	Si	Si
297	148	Miguel Abellaned Pablo	30 Buen Suceso, 37	Jornalero	No	Si
298	149	Miguel Aliacar Juan	60 Mayor, 29	Id.	Si	No
299	150	Miguel Benedicto Martín	56 Buen Suceso, 40	Labrador	Si	Si
300	151	Miguel Borraz Pablo	59 Barrio Nuevo, 3	Id.	Si	Si
301	152	Miguel Borraz Pedro	68 Sol, 6	Id.	Si	Si
305	153	Miguel Gaibar Vicente	71 Mayor, 84	Carpintero	Si	Si
307	154	Miguel García Mariano	38 Buen Suceso, 18	Jornalero	No	Si
308	155	Miguel Hjar Alejandro	60 Id. 54	Labrador	No	No
309	156	Miguel Hjar Florencio	54 Id. 42	Id.	Si	No
310	157	Miguel Hjar Joaquín	65 Id. 48	Id.	Si	Si
311	158	Miguel Hjar Santiago	69 Id. 46	Id.	Si	No
313	159	Miguel Nuviola Agustín	33 Id. 48	Id.	No	Si
314	160	Miguel Nuviola Domingo	29 Sol, 9	Jornalero	No	No
316	161	Miguel Nuviola Manuel	35 Buen Suceso, 16	Id.	No	Si
318	162	Miguel Salinas Elias	51 Mayor, 9	Id.	Si	Si
320	163	Miguel Sebastián Tomás	48 Convento, 2	Barbero	Si	Si
321	164	Miguel Usón Alejandro	75 Mayor, 63	Labrador	Si	No
322	165	Miguel Usón Calixto	30 Id. 85	Jornalero	No	No
323	166	Miguel Usón Felipe	37 Buen Suceso, 2	Id.	No	Si
327	167	Morán Flor de Lis Antonio	50 Mayor, 86	Labrador	Si	No
328	168	Morán Flor de Lis Tomás	48 Barrio Nuevo, 1	Tablajero	Si	No
331	169	Morellón García Gregorio	41 Mayor, 46	Labrador	No	No
333	170	Morellón García Tiburcio	69 Id.	Id.	Si	No
334	171	Morellón Lobera Gregorio	36 Barrio Cruz, 1	Jornalero	No	No
336	172	Morellón Salvador Miguel	29 Mayor, 16	Id.	No	Si
340	173	Muñoz Abellaned Cristóbal	55 Barrio Cruz, 16	Id.	No	No
341	174	Muñoz Abellaned Victorián	52 Buen Suceso, 4	Id.	No	Si
342	175	Muñoz Amaran Juan Francisco	73 Mayor, 19	Barbero	No	Si
343	176	Muñoz Navarro Luis	41 Id. 89	Id.	Si	Si
344	177	Muñoz Tomás Calixto	42 Id. 45	Jornalero	No	No
348	178	Nicodemus Miguel Bernardo	76 Id. 23	Calderero	No	Si
349	179	Nuviola Abellaned Antonio	55 Buen Suceso, 38	Jornalero	No	No
350	180	Nuviola Abellaned Joaquín	49 Horno, 23	Id.	No	No

GELSA.—S. 1.*



Número de orden		APELLIDOS Y NOMBRES	Edad.....	DOMICILIO	PROFESIÓN	SABER		
De la Inscripción general	De la Inscripción					Si no es elegible por sus cargos concejales	Leer.....	Escritura.....
353	181	Naviala Gonzalvo Vicente	28	Buen Suceso, 4	Zapatero	Si	Si	Si
354	182	Naviala Gracia Cristóbal	45	Mayor, 66	Labrador	Si	Si	Si
355	183	Naviala Lobera Felix	79	Buen Suceso, 16	Id.	Si	Si	Si
359	184	Naviala Peralta Juan	35	Id.	Jornalero	No	Si	Si
361	185	Naviala Usón Gregorio	39	Id. 4	Id.	No	No	No
362	186	Orcalla Falcón Antonio (1.º)	52	Mayor, 80	Sastre	Si	Si	Si
363	187	Orcalla Falcón Antonio (2.º)	28	Id. 21	Id.	No	Si	Si
364	188	Pallarés Lahuerta Bernardino	48	Convento, 13	Jornalero	No	No	No
365	189	Pellón Oris Baldomero	26	Sol, 17	Comerciante	Si	Si	Si
366	190	Pérez Castellón Manuel	34	Barrio Cruz, 29	Jornalero	No	Si	Si
367	191	Pérez Giménez Benito	40	Convento, 1	Labrador	Si	Si	Si
368	192	Pérez Lobera Basilio	39	Id. 14	Jornalero	No	No	No
370	193	Pérez Lobera Gaspar	46	Mayor, 93	Id.	No	No	No
371	194	Pérez Lobera Juan	45	Buen Suceso, 3	Labrador	Si	Si	Si
373	195	Pola Cerlanga Faustino	35	Mayor, 69	Veterinario	Si	Si	Si
378	196	Polo Usón Manuel	46	Barrio Cruz, 13	Jornalero	No	No	No
380	197	Redondo Expósito Luis	29	Buen Suceso, 66	Id.	No	No	No
383	198	Roche Aznar Pedro	43	Id. 41	Id.	Si	No	No
384	199	Roche Cónsul Sixto	41	Sol, 19	Id.	No	No	No
385	200	Roche Falcón Sixto	27	Mayor, 35	Id.	No	No	No
386	201	Roche García Agustín	28	Id. 92	Id.	No	Si	Si
387	202	Roche García Eusebio	34	Sol, 34	Zapatero	Si	Si	Si
389	203	Roche García Mariano	31	Mayor, 49	Jornalero	No	Si	Si
390	204	Roche García Simón	40	Sol, 10	Id.	Si	No	No
393	205	Roche Lobera Tomás	44	Id. 26	Id.	No	No	No
396	206	Roche Morellón José	43	Barrio Cruz, 8	Id.	Si	No	No
400	207	Romanos Serón Isidro	70	Convento, 9	Id.	No	No	No
401	208	Romero Falcón Dionisio	61	Buen Suceso, 31	Id.	No	No	No
403	209	Romero Muñoz Manuel	30	Id. 38	Id.	No	No	No
406	210	Royo Martínez Isidro	63	Id. 6	Id.	No	No	No
408	211	Royo Navarro Valero	31	Id. 54	Id.	No	No	No
409	212	Royo Ocaso Florencio	40	Horno, 18	Zapatero	No	Si	Si
410	213	Royo Salas Gregorio	63	Buen Suceso, 19	Jornalero	No	Si	Si
412	214	Salinas Falcón Juan	43	Mayor, 63	Labrador	Si	Si	Si
413	215	Salinas Giménez Alberto	52	Sol, 13	Id.	Si	No	No
416	216	Salvador Bascuas Bonifacio	44	Buen Suceso, 50	Id.	Si	No	No
417	217	Salvador Bascuas Vicente	25	Convento, 12	Carretero	No	Si	Si
418	218	Salvador Castellón Manuel	35	Mayor, 75	Jornalero	No	No	No
419	219	Salvador Castellón Sebastián	56	Horno, 12	Id.	No	No	No
423	220	Salvador Falcón Gaspar	54	Buen Suceso, 19	Labrador	Si	No	No
427	221	Salvador Falcón Pablo	43	Sol, 35	Jornalero	Si	No	No
428	222	Salvador García Agustín	41	Horno, 28	Id.	No	No	No
429	223	Salvador Hija Miguel	68	Mayor, 100	Id.	No	No	No
432	224	Salvador Lobera Pascual	42	Sol, 20	Labrador	Si	Si	Si
433	225	Salvador Lobera Segundo	45	Id. 11	Id.	Si	Si	Si
434	226	Salvador Marqués Francisco	44	Id. 1	Jornalero	No	No	No
436	227	Salvador Marqués Pablo	43	Mayor, 45	Id.	No	No	No
441	228	Salvador Nicolás Manuel	55	Convento, 12	Carretero	Si	Si	Si
442	229	Salvador Salinas Valentín	25	Barrio Cruz, 14	Jornalero	No	No	No
444	230	Salvador Tomás Manuel	64	Sol, 35	Id.	No	No	No
449	231	Sañudo Arroyo Juan	36	Convento, 10	Guarnicionero	Si	Si	Si
452	232	Sarinena Usón Pablo	43	Mayor, 25	Labrador	Si	Si	Si
455	233	Serón García Julián	46	Buen Suceso, 30	Id.	Si	Si	Si
456	234	Serón García Román	50	Barrio Nuevo, 6	Id.	Si	Si	Si
458	235	Serrano Lucea Vicente	28	Mayor, 12	Tablajero	Si	No	No
459	236	Solaus Laventans Mariano	53	Horno, 27	Id.	Si	Si	Si
461	237	Subias Alenia Gregorio	46	Mayor, 53	Comerciante	Si	Si	Si
462	238	Tello Gracia Francisco	58	Buen Suceso, 34	Labrador	Si	No	No
463	239	Tomás Pérez Francisco	58	Mayor, 73	Herrador	Si	Si	Si
467	240	Usón Almorin Faustino	38	Convento, 11	Jornalero	No	No	No

Número de orden	De la Inscripción general
468	2
470	2
472	2
474	2
475	2
478	2
479	2
480	2
482	2
489	2
493	2
494	2
495	2
498	2
500	2
501	2
503	2
506	2
507	2
510	2
512	2
513	2
514	2
515	2
522	2
524	2
525	2
526	2
527	2
528	2
534	2
538	2
539	2



Número de orden	Edad	APELLIDOS Y NOMBRES	DOMICILIO	PROFESIÓN	SABE		
					Si es o no elegible para cargos concejales	Leer	Escribir
468	241	Usón Aranda José	31 Mayor, 94	Jornalero	No	No	No
470	242	Usón Aranda Toribio	51 Sol, 51	Id.	No	No	No
472	243	Usón Barceló Alfonso	25 Buen Suceso, 26	Labrador	No	Si	Si
474	244	Usón Barceló Francisco	38 Mayor, 27	Jornalero	Si	Si	Si
475	245	Usón Bascuas Blas	68 Buen Suceso, 12	Id.	No	No	No
478	246	Usón Emperador Francisco	38 Id. 21	Id.	No	No	No
479	247	Usón Emperador José	27 Barrio Cruz, 23	Id.	No	No	No
480	248	Usón Espinosa Tomás	37 Id. 15	Id.	No	No	No
482	249	Usón Falcón Manuel	25 Sol, 14	Labrador	No	Si	Si
489	250	Usón García Pascual	56 Mayor, 43	Jornalero	No	Si	Si
493	251	Usón Gonzalvo Germán	35 Buen Suceso, 25	Id.	No	Si	Si
494	252	Usón Gonzalvo José	26 Mayor, 80	Labrador	No	No	No
495	253	Usón Gonzalvo León	38 Buen Suceso, 25	Id.	No	Si	Si
498	254	Usón Gonzalvo Pedro	42 Mayor, 3	Carretero	Si	Si	Si
500	255	Usón Gracia Luis	32 Buen Suceso, 13	Jornalero	No	No	No
501	256	Usón Hajar Florencio	53 Horno, 20	Id.	No	No	No
503	257	Usón Hajar Leopoldo	39 Barrio Nuevo, 12	Id.	No	Si	Si
506	258	Usón Lobera Mariano	62 Mayor, 88	Posador	Si	Si	Si
507	259	Usón Lobera Matias	80 Id. 29	Jornalero	No	No	No
510	260	Usón Marqués José (2.º)	35 Id. 32	Albañil	Si	Si	Si
512	261	Usón Miguel Francisco	49 Buen Suceso, 52	Jornalero	No	Si	Si
513	262	Usón Miguel Isidro	51 Id. 18	Id.	Si	Si	Si
514	263	Usón Morellón Francisco	64 Mayor, 51	Id.	Si	Si	Si
515	264	Usón Nuviola Miguel	80 Buen Suceso, 33	Id.	Si	No	No
522	265	Usón Salvador Gerardo	57 Sol, 39	Id.	No	No	No
524	266	Usón Serón Mariano	42 Horno, 9	Labrador	Si	Si	Si
525	267	Usón Tomás Francisco	64 Barrio Cruz, 25	Id.	Si	No	No
526	268	Usón Tomás Manuel	74 Sol, 41	Id.	Si	No	No
527	269	Usón Tomás Simón	70 Buen Suceso, 19	Id.	Si	No	No
528	270	Usón Usón Cosme	29 Mayor, 88	Id.	No	Si	Si
534	271	Usón Usón Manuel (1.º)	49 Id. 79	Jornalero	No	No	No
538	272	Vicente del Caso Tomás	27 Barrio Cruz, 18	Labrador	No	Si	Si
539	273	Vicente Falcón Francisco	57 Id.	Id.	Si	Si	Si



DE LA PROVINCIA DE SARAGOZA

CANTON DE SARAGOZA	DOMICILIO	PROFESION	APELLIDOS Y NOMBRES		CANTON DE SARAGOZA	
			N.º	Apellido y Nombre	N.º	Apellido y Nombre
			1	...	1	...
			2	...	2	...
			3	...	3	...
			4	...	4	...
			5	...	5	...
			6	...	6	...
			7	...	7	...
			8	...	8	...
			9	...	9	...
			10	...	10	...
			11	...	11	...
			12	...	12	...
			13	...	13	...
			14	...	14	...
			15	...	15	...
			16	...	16	...
			17	...	17	...
			18	...	18	...
			19	...	19	...
			20	...	20	...
			21	...	21	...
			22	...	22	...
			23	...	23	...
			24	...	24	...
			25	...	25	...
			26	...	26	...
			27	...	27	...
			28	...	28	...
			29	...	29	...
			30	...	30	...
			31	...	31	...
			32	...	32	...
			33	...	33	...
			34	...	34	...
			35	...	35	...
			36	...	36	...
			37	...	37	...
			38	...	38	...
			39	...	39	...
			40	...	40	...
			41	...	41	...
			42	...	42	...
			43	...	43	...
			44	...	44	...
			45	...	45	...
			46	...	46	...
			47	...	47	...
			48	...	48	...
			49	...	49	...
			50	...	50	...
			51	...	51	...
			52	...	52	...
			53	...	53	...
			54	...	54	...
			55	...	55	...
			56	...	56	...
			57	...	57	...
			58	...	58	...
			59	...	59	...
			60	...	60	...
			61	...	61	...
			62	...	62	...
			63	...	63	...
			64	...	64	...
			65	...	65	...
			66	...	66	...
			67	...	67	...
			68	...	68	...
			69	...	69	...
			70	...	70	...
			71	...	71	...
			72	...	72	...
			73	...	73	...
			74	...	74	...
			75	...	75	...
			76	...	76	...
			77	...	77	...
			78	...	78	...
			79	...	79	...
			80	...	80	...
			81	...	81	...
			82	...	82	...
			83	...	83	...
			84	...	84	...
			85	...	85	...
			86	...	86	...
			87	...	87	...
			88	...	88	...
			89	...	89	...
			90	...	90	...
			91	...	91	...
			92	...	92	...
			93	...	93	...
			94	...	94	...
			95	...	95	...
			96	...	96	...
			97	...	97	...
			98	...	98	...
			99	...	99	...
			100	...	100	...



De la Inscrip-
 cion general.
 2
3
4
6
8
11
12
21
22
24
26
27
28
30
31
32
33
35
41
44
47
48
49
51
52
54
61
62
64
68
70
73
76
79
82
83
85
86
87
90
94
95
101
102
104
106
107
108
110
111
113
116
118
122
123
124
130
131
132
133

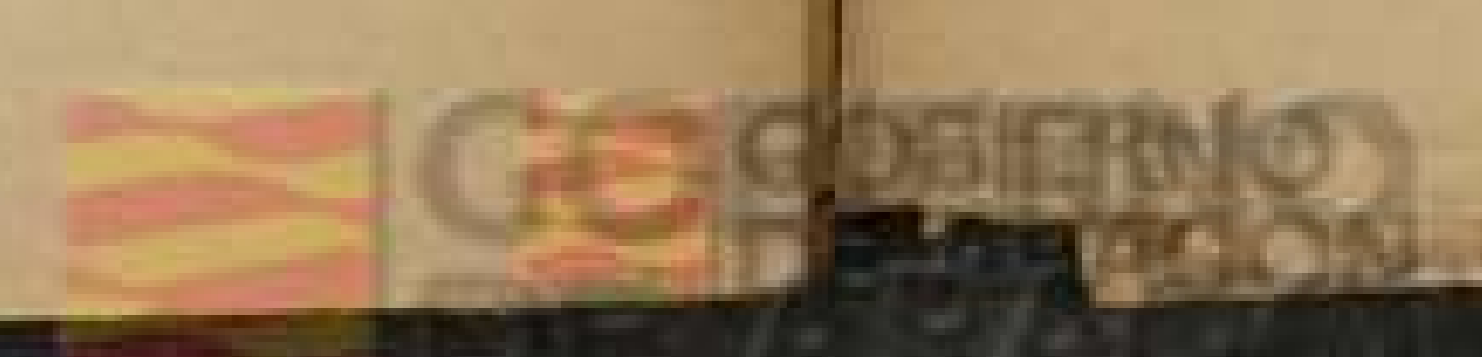

GELSA — (Consta de 2 Secciones). — Sección 2.ª

LISTA de los electores de este Municipio, que se publica á los efectos del párrafo 3.º del artículo 16 de la Ley de 26 de Junio de 1898

RECTIFICACION DE 1904

Número de orden		APELLIDOS Y NOMBRES	Edad.....	DOMICILIO	PROFESIÓN	SABE		
De la Inscripción	En la Sección					Si es ó no elegible para cargos concejales	Leer.....	Escribir.....
2	1	Abella Mateo Ramón	65	San Pedro, 50	Jornalero	No	No	No
3	2	Abella Villanueva Francisco	40	Ocho Esquinas, 4	Id.	No	No	No
4	3	Abellaned Falcón Pedro	65	Barca, 16	Id.	No	No	No
6	4	Abellaned Salvador Calixto	50	San Pedro, 36	Id.	No	No	No
8	5	Abellaned Usón Bernardo	46	Plaza Hospital, 5	Id.	No	No	No
11	6	Abós Castellón Manuel	65	Barca, 32	Id.	No	No	No
12	7	Abós Miguel Antonio	51	San Pedro, 23	Id.	No	No	No
21	8	Alíscar Pardo Sebastián	41	Molino, 3	Id.	No	No	No
22	9	Alled Serón Francisco	43	San Pedro, 62	Tejedor	No	Si	Si
24	10	Aranda Falcón Domingo	48	Id. 56	Jornalero	No	No	No
26	11	Aranda Falcón Tomás	65	Barca, 24	Id.	No	No	No
27	12	Aranguren Genzor Ricardo	49	Barrio Verde, 9	Propietario	Si	Si	Si
28	13	Arlegui Barbe Antonio	29	Pilar, 1	Jornalero	No	Si	Si
30	14	Artal Bastarras Miguel	70	Molino, 5	Id.	No	No	No
31	15	Artal Usón Pascual	53	Id. 9	Id.	No	No	No
32	16	Ascaso Revuelta Angel	34	Plaza Mayor, 16	Comerciante	Si	Si	Si
33	17	Avilés Paz Vicente	38	Molino, 6	Empleado	No	Si	Si
35	18	Aznar Morellón José	57	Barca, 19	Jornalero	No	No	No
41	19	Bascuas Colera Benito	48	Plaza Hospital, 7	Id.	No	No	No
44	20	Bascuas Miguel Domingo	52	San Pedro, 54	Id.	No	No	No
47	21	Bascuas Miguel Luciano	70	Molino, 33	Labrador	Si	Si	Si
48	22	Bascuas Miguel Manuel	64	San Pedro, 54	Jornalero	No	No	No
49	23	Bascuas Miguel Miguel	56	Barca, 5	Labrador	Si	Si	Si
51	24	Bastarras Roche Manuel	51	Cubiertos, 11	Jornalero	No	Si	No
52	25	Bastarras Roche Ventura	57	Plaza Hospital, 2	Id.	No	No	No
54	26	Beltrán Castellón Francisco	35	Molino, 28	Labrador	Si	Si	Si
61	27	Borraz Serón José	26	Cubiertos, 38	Id.	No	Si	Si
62	28	Borraz Vicente Isidoro	60	Id.	Id.	Si	Si	Si
64	29	Borraz Vicente Pascual	58	Id. 35	Id.	Si	No	No
68	30	Carreras Marqués Benito	57	Extramuros	Carpintero	No	Si	Si
70	31	Carreras Usón Silvestre	39	Plaza Mayor, 15	Jornalero	No	No	No
73	32	Castellón Alled Manuel	64	Barca, 30	Id.	No	No	No
76	33	Castellón Castellón Pablo	41	Cubiertos, 29	Id.	No	No	No
79	34	Castellón Gargallo Agustín	40	Plaza Mayor, 17	Id.	No	No	No
82	35	Castellón Gonzalvo Pedro	51	Id. 12	Carretero	Si	Si	Si
83	36	Castellón Mongay Santiago	34	Barca, 34	Jornalero	No	No	No
85	37	Castellón Oliver Manuel	78	San Pedro, 23	Id.	No	No	No
86	38	Castellón Salvador Manuel	69	Ocho esquinas, 17	Id.	No	No	No
87	39	Catalán Oria Francisco	47	Extramuros	Molero	Si	Si	Si
90	40	Colera Usón Antonio	37	Barca, 23	Jornalero	No	No	No
94	41	Cubel Usón Miguel	32	Molino, 37	Labrador	No	Si	Si
95	42	Curdi Martín Francisco	34	Barrio Verde, 22	Supervisor	No	Si	Si
101	43	Emperador Royo Pascual	51	Barca, 1	Labrador	Si	No	No
102	44	Espinosa Falcón Simón	51	Plaza Mayor, 9	Jornalero	No	No	No
104	45	Espinosa Usón Ramón	63	Plaza Dula, 6	Id.	No	No	No
106	46	Falcón Abellaned Manuel	26	Barrio Verde, 23	Id.	No	No	No
107	47	Falcón Abellaned Vicente	29	Id.	Id.	No	No	No
108	48	Falcón Aranda Francisco	56	Cubiertos, 27	Id.	No	No	No
110	49	Falcón Cubel Manuel	30	San Pedro, 15	Id.	No	No	No
111	50	Falcón Falcón Cándido	27	Plaza Hospital, 3	Id.	No	No	No
113	51	Falcón Falcón Francisco	28	Barrio Verde, 25	Labrador	No	No	No
116	52	Falcón Faure Esteban	59	Ocho esquinas, 2	Jornalero	No	No	No
118	53	Falcón García Francisco	59	Plaza Mayor, 5	Labrador	Si	No	No
122	54	Falcón Ginoves José (1.º)	34	Barrio Verde, 15	Jornalero	No	Si	Si
123	55	Falcón Ginoves José (2.º)	27	Id. 12	Id.	No	Si	Si
124	56	Falcón Ginoves Juan	43	San Pedro, 11	Id.	No	No	No
130	57	Falcón Miguel Mariano	67	Molino, 31	Id.	Si	No	No
131	58	Falcón Miguel Pedro	71	Cubiertos, 30	Id.	No	No	No
132	59	Falcón Moles Enrique	29	San Pedro, 6	Id.	No	No	No
133	60	Falcón Moles Matías	33	Id. 18	Id.	No	Si	Si

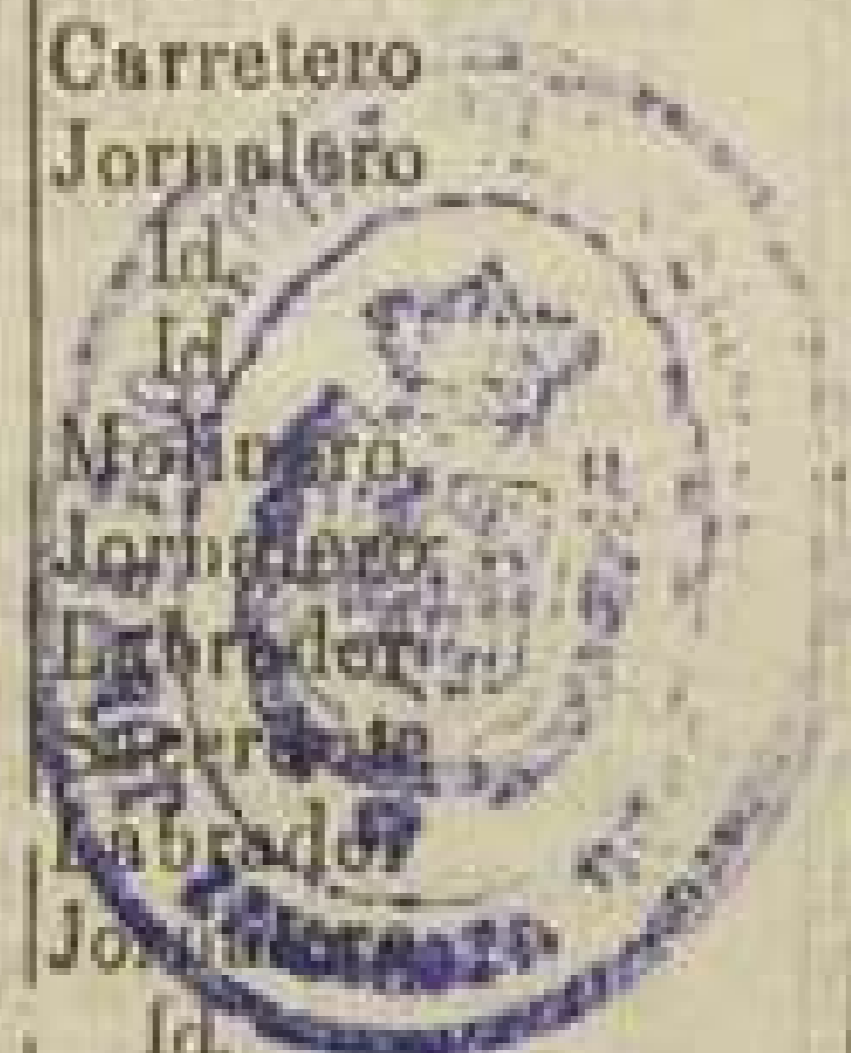

Número de orden		APELLIDOS Y NOMBRES	Domicilio	PROFESIÓN	Si o no electible por las causas conexas		
De la Inscripción general	De la Sección				Labr.	Ind.	Comerc.
134	61	Falcón Morellón Gregorio	66 Barrio Verde, 15	Jornalero	No	Si	Si
140	62	Falcón Prats Mariano	49 Plaza Mayor, 1	Herrero	Si	Si	Si
141	63	Falcón Roche Francisco	68 Barrio Verde, 18	Jornalero	Si	No	No
144	64	Falcón Serón Faustino	48 San Pedro, 56	Id.	No	No	No
146	65	Falcón Usón Elias	58 Ocho esquinas, 5	Id.	No	No	No
149	66	Falcón Usón Mariano	63 Barrio Verde, 23	Id.	No	No	No
150	67	Falcón Usón Pedro	60 Id. 25	Labrador	Si	Si	Si
152	68	Florenciano Nuviala Miguel	47 Pilar, 15	Calderero	No	Si	Si
153	69	Frons Usón Jaime	28 Molino, 17	Jornalero	No	No	No
154	70	Gabasa Labarta Francisco	37 Barca, 26	Id.	No	No	No
156	71	García Aranda Pablo	58 Cubiertos, 12	Id.	No	No	No
157	72	García Artal Andrés	37 Barrio Verde, 1	Labrador	Si	No	No
160	73	García Borraz Agustín	63 Plaza Mayor, 2	Jornalero	No	No	No
161	74	García Borraz Leandro	56 Molino, 22	Id.	No	No	No
162	75	García Cepero Mariano	41 Cubiertos, 34	Id.	No	No	No
164	76	García Cubel Dámaso	34 San Pedro, 4	Id.	No	No	No
166	77	García Cubel José	26 Barrio Verde, 21	Id.	No	No	No
167	78	García Cubel Marcos	29 Plaza Hospital, 13	Id.	No	No	No
170	79	García Falcón Félix	47 San Pedro, 52	Id.	No	No	No
173	80	García García Faustino	51 Molino, 8	Id.	No	Si	Si
174	81	García García Juan	31 Id. 25	Labrador	No	Si	Si
175	82	García García Vicente	27 Barrio Verde, 27	Jornalero	No	Si	Si
177	83	García Híjar Manuel	44 Molino, 7	Labrador	No	Si	Si
178	84	García Lobera Manuel	70 Barrio Verde, 21	Id.	Si	No	No
179	85	García Lobera Ramón	55 Plaza Hospital, 10	Jornalero	No	No	No
180	86	García Miguel Celedonio	70 Plaza Mayor, 13	Labrador	Si	No	No
181	87	García Miguel José	47 Pilar, 10	Id.	No	No	No
182	88	García Miguel Mariano	73 Barrio Verde, 6	Jornalero	No	No	No
184	89	García Pallas Agustín	41 Id. 8	Id.	No	No	No
185	90	García Pallas Domingo	38 Id. 2	Id.	No	No	No
186	91	García Pardo Juan	72 Barca, 22	Id.	Si	Si	Si
188	92	García Salvador Nicolás	37 Plaza Mayor, 7	Id.	Si	Si	Si
189	93	García Serón José	59 Barrio Verde, 23	Id.	No	No	No
190	94	García Usón Casimiro	40 Molino, 43	Id.	Si	No	No
191	95	García Usón Francisco	50 Id. 8	Id.	No	No	No
193	96	García Usón José	28 San Pedro, 44	Id.	No	No	No
194	97	García Usón Juan	53 Cubiertos, 13	Id.	No	No	No
201	98	Genzor Salvador Jenaro	39 Plaza Mayor, 9	Id.	No	No	No
202	99	Genzor Salvador José	30 Cubiertos, 4	Id.	No	No	No
205	100	Gil Lobera Manuel	40 Barca, 3	Id.	No	Si	Si
206	101	Gil Roche Francisco	27 Id. 17	Id.	Si	No	No
208	102	Gil Salvador José	33 Ocho Esquinas, 31	Labrador	No	Si	Si
211	103	Ginovés Borraz Pascual	55 San Pedro, 40	Jornalero	No	No	No
218	104	Gonzalvo Abós Benito	36 Cubiertos, 27	Id.	No	No	No
219	105	Gonzalvo Abós Narciso	40 Id. 33	Id.	No	No	No
220	106	Gonzalvo Ballarín Francisco	67 Id. 18	Id.	No	No	No
224	107	Gonzalvo Falcón Rudesindo	48 Plaza Mayor, 3	Sastre	Si	Si	Si
226	108	Gonzalvo García Faustino	51 Cubiertos, 25	Jornalero	No	No	No
227	109	Gonzalvo Labanda Alejandro	54 Barrio Verde, 20	Id.	No	Si	Si
228	110	Gonzalvo Labanda Hilario	50 San Pedro, 8	Id.	No	No	No
229	111	Gonzalvo Lavilla Juan	48 Pilar, 10	Empleado	No	Si	Si
230	112	Gonzalvo Lavilla Pablo	39 Barca, 7	Id.	No	Si	Si
232	113	Gonzalvo Pérez Pedro	29 Barrio Verde, 1	Labrador	No	No	No
233	114	Gonzalvo Roche Simón	42 Barca, 4	Posador	Si	Si	Si
234	115	Gonzalvo Usón Juan	25 Barrio Verde, 9	Labrador	No	No	No
236	116	Gracia Almorín Pedro	55 Plaza Mayor, 6	Jornalero	Si	Si	Si
237	117	Gracia Aznar Apolonio	63 Molino, 22	Id.	No	No	No
238	118	Gracia Aznar José	43 Plaza Hospital, 6	Id.	No	No	No
239	119	Gracia Expósito José	34 Molino, 32	Id.	No	No	No
240	120	Gracia Expósito Marcos	35 Ocho Esquinas, 12	Id.	No	No	No

Número de orden

De la Inscripción general	De la Sección
241	121
243	122
245	123
246	124
248	125
249	126
251	127
252	128
254	129
255	130
256	131
258	132
259	133
261	134
262	135
264	136
265	137
268	138
270	139
271	140
274	141
275	142
276	143
277	144
281	145
282	146
286	147
290	148
292	149
296	150
302	151
303	152
304	153
306	154
312	155
315	156
317	157
319	158
324	159
325	160
326	161
329	162
330	163
332	164
335	165
337	166
338	167
339	168
345	169
346	170
347	171
351	172
352	173
355	174
357	175
358	176
360	177
369	178
372	179
374	180

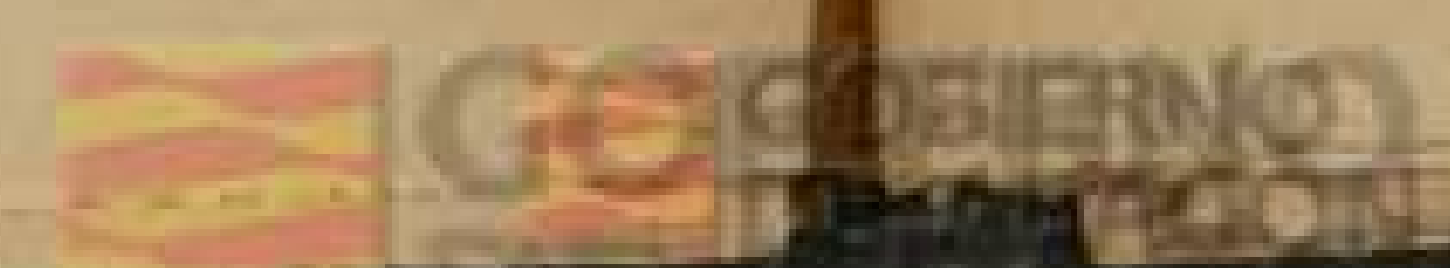

Número de orden	Edad	APELLIDOS Y NOMBRES	DOMICILIO	PROFESIÓN	SANE		
					Si se le elegible para el cargo con arreglo a las leyes	Leve	Insolvente
241	121	Gracia Falcón José	26 Plaza Mayor, 6	Jornalero	No	Si	Si
243	122	Gregorio Expósito José	32 Pilar, 2	Id.	No	No	No
245	123	Guallar Salvador Mateo	42 Molino, 34	Id.	No	No	No
246	124	Guallar Salvador Nicolás	41 Barrio Verde, 13	Id.	No	No	No
248	125	Guto Abós Manuel	30 Molino, 19	Id.	No	No	No
249	126	Gufu Sariñena Apolonio	52 San Pedro, 16	Id.	No	No	No
251	127	Herbeza Miguel Hilario	42 Id. 56	Id.	No	No	No
252	128	Herbeza Miguel José	27 Pilar, 13	Id.	No	No	No
254	129	Herbeza Toha Jenaro	65 Plaza Mayor, 8	Id.	Si	No	No
255	130	Hijar García Camilo	35 San Pedro, 17	Id.	No	No	No
256	131	Hijar García Mariano	41 Id. 46	Id.	No	No	No
258	132	Hijar Ginovés Ladislao	75 Ocho Esquinas, 18	Id.	Si	No	No
259	133	Hijar Miguel Joaquín	56 Barca, 13	Id.	No	No	No
261	134	Hijar Salvador Miguel	29 Plaza Dula, 7	Id.	No	Si	Si
262	135	Insa Bolsa Santiago	49 San Pedro, 19	Id.	No	No	No
264	136	Labarta Borraz Ramón	41 Plaza Dula, 3	Albañil	No	Si	Si
265	137	Lambea Casahorrán Casimiro	29 Barca, 22	Jornalero	No	No	No
268	138	Leonat Falcón Antonio	38 Molino, 39	Id.	No	Si	Si
270	139	Leonat Usón Germán	52 Pilar, 4	Labrador	No	No	No
271	140	Lobera Aznar Constancio	56 Barca, 18	Jornalero	No	No	No
274	141	Lobera Lobera Antonio	27 Cubiertos, 14	Id.	No	No	No
275	142	Lobera Morellón Jenaro	61 Barca, 25	Id.	No	No	No
276	143	Lobera Nuviala Pedro	51 Plaza Hospital, 9	Id.	Si	Si	Si
277	144	Lobera Peralta Antonio	52 Cubiertos, 14	Id.	No	No	No
281	145	Lobera Usón Pablo	52 San Pedro, 32	Id.	No	No	No
282	146	Lobera Usón Pascual	36 Id. 25	Labrador	Si	No	No
286	147	Loras Gascón Buenvenido	47 Cubiertos, 7	Tabernero	Si	Si	Si
290	148	Llorca Expósito Federico	29 Molino, 17	Jornalero	No	No	No
292	149	Marqués Falcón José	43 Barrio Verde, 16	Labrador	Si	Si	Si
296	150	Martínez Nart Luciano	47 Barca, 20	Maestro	No	Si	Si
302	151	Miguel Borraz Virgilio	62 Barrio Verde, 9	Labrador	Si	Si	Si
303	152	Miguel Falcón Francisco	28 Cubiertos, 27	Jornalero	No	No	No
304	153	Miguel Falcón Tomás	38 Extramuros	Id.	No	No	No
306	154	Miguel García Cirilo	66 Cubiertos, 15	Id.	No	No	No
312	155	Miguel Lobera Diego	63 Molino, 18	Id.	No	No	No
315	156	Miguel Nuviala Francisco	46 Ocho esquinas, 21	Id.	No	Si	Si
317	157	Miguel Salinas Dionisio	57 Cubiertos, 28	Id.	No	No	No
319	158	Miguel Sebastián Manuel	46 Extramuros	Id.	Si	No	No
324	159	Miguel Usón Francisco	50 Barca, 8	Labrador	No	No	No
325	160	Miguel Usón Juan	43 Cubiertos, 1	Jornalero	No	No	No
326	161	Millán García Nicolás	43 Barca, 6	Tabernero	Si	Si	Si
329	162	Morellón Beltrán Pío	81 Plaza Mayor, 12	Jornaero	Si	No	No
330	163	Morellón Falcón Miguel	33 Id. 11	Id.	No	No	No
332	164	Morellón García Joaquín	39 Molino, 12	Labrador	Si	Si	Si
335	165	Morellón Ordovas Raimundo	75 San Pedro, 46	Jornalero	No	No	No
337	166	Morellón Serón Ignacio	55 Ocho esquinas, 14	Labrador	Si	No	No
338	167	Morellón Usón Andrés	62 Molino, 12	Id.	Si	No	No
339	168	Morellón Usón Julián	60 Cubiertos, 29	Jornalero	No	No	No
345	169	Muñoz Tomás Tomás	39 San Pedro, 3	Id.	No	No	No
346	170	Muñoz Usón Andrés	38 Id. 38	Id.	No	No	No
347	171	Muñoz Usón Teodoro	43 Plaza Dula, 5	Id.	No	No	No
351	172	Nuviala Abellaned Manuel	52 Cubiertos, 2	Labrador	Si	Si	Si
352	173	Nuviala Bastarras Valentin	30 Id. 31	Id.	No	No	No
355	174	Nuviala Gracia José	31 Molino, 11	Jornalero	No	Si	Si
357	175	Nuviala Lobera José	73 Barrio Nuevo, 4	Id.	Si	No	No
358	176	Nuviala Lobera Pablo	65 San Pedro, 11	Id.	Si	No	No
360	177	Nuviala Serón Pedro	57 Cubiertos 40	Labrador	Si	Si	Si
369	178	Pérez Lobera Carlos	68 Plaza Mayor, 10	Jornalero	Si	Si	Si
372	179	Pertusa Roche Pedro	66 Plaza Dula, 6	Id.	No	Si	Si
374	180	Polo García Felipe	29 Id. 8	Id.	No	Si	Si



Número de orden		APELLIDOS Y NOMBRES	Edad	DOMICILIO	PROFESIÓN	SISTEMA DE REGISTRO DE VOTACIONES CONSECUTIVAS		
De la Inscripción General	En la Sección					Si	No	No
375	181	Polo García Mariano	30	San Pedro, 42	Jornalero	No	No	No
376	182	Polo García Valentín	46	Id. 27	Id.	No	No	No
377	183	Polo Morellón Justo	79	Molino, 16	Id.	Si	No	No
379	184	Polo Usón Tomás	58	Ocho esquinas, 16	Id.	No	No	No
381	185	Roche Abós Julián	42	Plaza Hospital, 4	Id.	No	No	No
389	186	Roche Almorín José	72	Ocho esquinas 33	Id.	No	No	No
387	187	Roche Gracia Casimiro	59	Molino, 6	Id.	Si	No	No
391	188	Roche Gonzalvo Mariano	51	Barrio verde, 5	Id.	No	Si	Si
392	189	Roche Lobera Francisco	25	Id. 16	Hortelano	Si	No	No
394	190	Roche Marqués Mariano	46	Ocho esquinas, 10	Jornalero	No	No	No
395	191	Roche Morillón Alejo	59	Barrio verde, 16	Id.	Si	No	No
397	192	Roche Polo Angel	29	Ocho esquinas, 33	Id.	No	No	No
398	193	Roche Polo José	25	Id. 33	Id.	No	No	No
399	194	Romanos Lorda Teodoro	76	Barca, 27	Id.	No	No	No
402	195	Romero Falcón Juan	54	Ocho esquinas, 7	Id.	No	No	No
404	196	Royo Maestre Celestino	36	Cubiertos	Id.	No	No	No
405	197	Royo Maestre Prudencio	41	Molino, 26	Id.	No	No	No
407	198	Royo Morellón Nicolás	63	Barrio verde, 17	Id.	No	No	No
411	199	Rozas Pés Serapio	51	Ocho esquinas, 1	Id.	No	No	No
414	200	Salinas Usón Hipólito	30	Id. 13	Id.	No	No	No
415	201	Salinas Vallespín Vicente	27	Extramuros	Carpintero	No	Si	Si
420	202	Salvador Falcón Agustín	62	Molino, 18	Jornalero	Si	No	No
421	203	Salvador Falcón Escolástico	27	Cubierto 10	Id.	No	No	No
422	204	Salvador Falcón Felipe	63	Molino, 13	Id.	No	No	No
424	205	Salvador Falcón Gandencio	36	San Pedro, 34	Id.	No	No	No
425	206	Salvador Falcón Isidoro	65	Ocho esquinas, 15	Id.	Si	Si	Si
426	207	Salvador Falcón Mariano	71	Molino, 10	Id.	Si	No	No
430	208	Salvador Lobera Gerardo	64	Ocho esquinas, 31	Id.	Si	Si	Si
431	209	Salvador Lobera Martín	52	Molino, 35	Labrador	Si	Si	Si
436	210	Salvador Miguel José	32	Ocho esquinas, 35	Jornalero	No	No	No
437	211	Salvador Morellón Casimiro	28	Barrio Verde, 19	Id.	No	Si	Si
438	212	Salvador Morellón Daniel	25	Ocho Esquinas, 31	Labrador	No	Si	Si
439	213	Salvador Morellón Juan José	29	Id.	Id.	No	Si	Si
440	214	Salvador Nicolás Cristóbal	49	Molino, 4	Jornalero	Si	Si	Si
443	215	Salvador Salvador Eugenio	31	Id. 5	Id.	No	No	No
445	216	Salvador Usón Francisco (1.º)	43	Id. 15	Id.	No	No	No
446	217	Salvador Usón Francisco (2.º)	25	Plaza Mayor, 4	Labrador	No	Si	Si
447	218	Salvador Usón Juan	26	Molino, 35	Id.	No	Si	Si
448	219	Sauz Expósito Eugenio	27	Plaza Mayor, 19	Jornalero	No	No	No
450	220	Sañudo Martínez José	47	Pilar, 11	Comerciante	Si	Si	Si
451	221	Sañudo Falcón Isidro	51	Molino, 45	Jornalero	No	No	No
453	222	Serón Abellaned Pascual	43	Barca, 11	Id.	No	No	No
454	223	Serón García Félix	51	Molino, 41	Labrador	Si	No	No
457	224	Serón Gonzalvo José	39	Id. 19	Jornalero	Si	Si	Si
460	225	Solans Martínez Francisco	29	Plaza Mayor, 22	Id.	No	Si	Si
464	226	Torrijo Soler José	56	Cubiertos, 6	Id.	Si	Si	Si
465	227	Usón Abellaned Juan	50	Id. 11	Id.	No	No	No
466	228	Usón Abós Manuel	54	Barca, 10	Id.	No	No	No
469	229	Usón Aranda Miguel	40	Cubiertos, 16	Id.	No	No	No
471	230	Usón Artal Francisco	28	Molino, 9	Id.	No	No	No
473	231	Usón Barceló Antonio	29	Plaza Dula, 1	Labrador	No	Si	Si
476	232	Usón Bastarras Felipe	65	Cubiertos, 1	Jornalero	Si	No	No
477	233	Usón Bastarras Lorenzo	76	Id. 40	Labrador	Si	No	No
481	234	Usón Falcón Ignacio	28	Molino, 47	Jornalero	No	No	No
483	235	Usón Falcón Matías	30	Barca, 25	Id.	No	No	No
484	236	Usón García Carlos	71	Ocho Esquinas, 12	Id.	Si	No	No
485	237	Usón García Esteban	58	Plaza Mayor, 11	Labrador	Si	Si	Si
486	238	Usón García Fidel	69	Barca, 20	Jornalero	No	No	No
487	239	Usón García Juan	62	San Pedro, 10	Labrador	Si	Si	Si
488	240	Usón García Manuel	76	Molino, 23	Id.	No	Si	Si

Número de orden		De la Inscripción General	En la Sección
De la Inscripción General	En la Sección		
490	24		
491	24		
492	24		
496	24		
487	24		
499	24		
502	24		
504	24		
505	24		
508	25		
509	25		
511	25		
516	25		
517	25		
518	25		
519	25		
520	25		
521	25		
523	25		
529	26		
530	26		
531	26		
532	26		
533	26		
535	26		
536	26		
537	26		
540	26		

Si es o no elegible para cargos concejiles.

Vertical column of 'Si' and 'No' entries on the left side of the page.

Número de orden	En la Sección	APELLIDOS Y NOMBRES	Edad	DOMICILIO	PROFESIÓN	SABE		
						Si es o no elegible para cargos concejiles.	Leer	Escribir
490	241	Usón García Urbano	64	Plaza Mayor, 4	Labrador	Si	Si	Si
491	242	Usón Genzor Ignacio	62	Molino, 17	Jornalero	Si	No	No
492	243	Usón Gonzalvo Antonio	23	San Pedro, 12	Labrador	No	No	No
496	244	Usón Gonzalvo Manuel	62	Pilar, 3	Jornalero	Si	Si	Si
487	245	Usón Gonzalvo Miguel	30	San Pedro, 42	Id.	No	No	No
499	246	Usón Gonzalvo Silvestre	30	Pilar, 4	Id.	No	No	No
502	247	Usón Hajar José	34	Cubiertos, 23	Id.	No	No	No
504	248	Usón Hajar Urbano	43	San Pedro, 60	Labrador	Si	Si	Si
505	249	Usón Lobera Manuel	70	Pilar, 8	Jornalero	No	No	No
508	250	Usón Marqués Antonio	30	Barrio Verde, 4	Id.	No	Si	Si
509	251	Usón Marqués José (1.º)	35	Plaza Mayor, 9	Empleado	No	Si	Si
511	252	Usón Marqués Manuel	45	Id. 7	Albañil	Si	Si	Si
516	253	Usón Pertusa Casimiro	46	San Pedro, 26	Jornalero	No	No	No
517	254	Usón Pertusa Valentin	29	Ocho Esquinas, 8	Id.	No	No	No
518	255	Usón Roche Mariano	69	Barca, 2	Empleado	No	Si	Si
519	256	Usón Salvador Agustin	43	Cubiertos, 39	Labrador	Si	No	No
520	257	Usón Salvador Antonio	33	San Pedro, 58	Jornalero	No	Si	Si
521	258	Usón Salvador Florencio	45	Barca, 14	Id.	No	No	No
523	259	Usón Salvador Mariano	35	San Pedro, 29	Id.	No	No	No
529	260	Usón Usón Francisco (1.º)	43	Id. 19	Labrador	No	Si	Si
530	261	Usón Usón Francisco (2.º)	36	Id. 1	Jornalero	No	Si	Si
531	262	Usón Usón Gregorio	46	Plaza Hospital, 1	Id.	No	No	No
532	263	Usón Usón José	27	Ocho Esquinas, 25	Id.	No	No	No
533	264	Usón Usón Lucas	70	Id. 27	Id.	No	No	No
535	265	Usón Usón Manuel (2.º)	28	Id. 2	Id.	No	No	No
536	266	Usón Usón Mariano (1.º)	29	Plaza Hospital, 8	Id.	No	No	No
537	267	Usón Usón Mariano (2.º)	27	Cubiertos, 17	Id.	No	No	No
540	268	Zapater Lobera Francisco	39	Plaza Mayor, 10	Id.	No	No	No



DE LA PROVINCIA DE NARAGONA

NÚMERO DE CANTON	CANTON	PROFESION	DOMICILIO	NOMBRE	VALORES EN REALES	
					DE SU RENTA	DE SU PATRIMONIO
1	San Juan de la Peña	Laborador	San Juan de la Peña, 1	Juan García Ferrer	100	250
2	San Juan de la Peña	Laborador	San Juan de la Peña, 2	Juan García Ferrer	120	300
3	San Juan de la Peña	Laborador	San Juan de la Peña, 3	Juan García Ferrer	150	350
4	San Juan de la Peña	Laborador	San Juan de la Peña, 4	Juan García Ferrer	180	400
5	San Juan de la Peña	Laborador	San Juan de la Peña, 5	Juan García Ferrer	200	450
6	San Juan de la Peña	Laborador	San Juan de la Peña, 6	Juan García Ferrer	220	500
7	San Juan de la Peña	Laborador	San Juan de la Peña, 7	Juan García Ferrer	250	550
8	San Juan de la Peña	Laborador	San Juan de la Peña, 8	Juan García Ferrer	280	600
9	San Juan de la Peña	Laborador	San Juan de la Peña, 9	Juan García Ferrer	300	650
10	San Juan de la Peña	Laborador	San Juan de la Peña, 10	Juan García Ferrer	320	700
11	San Juan de la Peña	Laborador	San Juan de la Peña, 11	Juan García Ferrer	350	750
12	San Juan de la Peña	Laborador	San Juan de la Peña, 12	Juan García Ferrer	380	800
13	San Juan de la Peña	Laborador	San Juan de la Peña, 13	Juan García Ferrer	400	850
14	San Juan de la Peña	Laborador	San Juan de la Peña, 14	Juan García Ferrer	420	900
15	San Juan de la Peña	Laborador	San Juan de la Peña, 15	Juan García Ferrer	450	950
16	San Juan de la Peña	Laborador	San Juan de la Peña, 16	Juan García Ferrer	480	1000
17	San Juan de la Peña	Laborador	San Juan de la Peña, 17	Juan García Ferrer	500	1050
18	San Juan de la Peña	Laborador	San Juan de la Peña, 18	Juan García Ferrer	520	1100
19	San Juan de la Peña	Laborador	San Juan de la Peña, 19	Juan García Ferrer	550	1150
20	San Juan de la Peña	Laborador	San Juan de la Peña, 20	Juan García Ferrer	580	1200



Número de orden	De la Inscripción	De la Inscripción
1	*	*
2	*	*
3	*	*
4	*	*
5	*	*
6	*	*
7	*	*
8	*	*
9	*	*
10	*	*
11	*	*
12	*	*
13	*	*
14	*	*
15	*	*
16	*	*
17	*	*
18	*	*
19	*	*
20	*	*
21	*	*
22	*	*
23	*	*
24	*	*
25	*	*
26	*	*
27	*	*
28	*	*
29	*	*
30	*	*
31	*	*
32	*	*
33	*	*
34	*	*
35	*	*
36	*	*
37	*	*
38	*	*
39	*	*
40	*	*
41	*	*
42	*	*
43	*	*
44	*	*
45	*	*
46	*	*
47	*	*
48	*	*
49	*	*
50	*	*
51	*	*
52	*	*
53	*	*
54	*	*